Correio da Manhã

Impresso em papel de HOLMBERG BECH & C. — Stockolmo e Rio.

Propriedade de EDMUNDO BITTENCOURT & Cia. Limitada

OMMUNDSEN & NOA LTD. — Fornecedores do papel para o "Correio da Manhã".

Director—PAULO BITTENCOURT
Director substituto — MARIO RODRIGUES

ANNO XXV — N. 9.427
RIO DE JANEIRO — TERÇA-FEIRA, 20 DE OUTUBRO DE 1925

LARGO DA CARIOCA N. 13
Gerente — V. A. DUARTE FELIX

SERVIÇO TELEGRAPHICO DA UNITED PRESS, AGENCIA HAVAS, AMERICANA E CORRESPONDENTES ESPECIAES

Realizou-se, no Chile, a cerimonia da entrada em vigor da nova Constituição

O ministro da Guerra daquelle paiz communicou aos commandantes geraes que a disciplina não está ainda restabelecida no exercito, tendo sido detida a officialidade da guarnição de Pudito

Estão reatadas as relações diplomaticas turco-bulgaras

A situação no Chile

Entrou officialmente em vigor a nova Constituição

Um communicado do ministro da Guerra aos commandantes

Santiago do Chile, 18 (U. P.) — Realizou-se hoje no palacio da Moeda a cerimonia official da entrada em vigor da nova Constituição Nacional.

O presidente interino da Republica, dr. Barros Borgoño, pronunciou inspirado discurso, salientando a significação do momento historico e o alcance democratico da nova lei fundamental do paiz em que estão perfeitamente definidas as faculdades dos poderes do Estado.

Acrescentou o chefe do governo ser de grande transcendencia o facto de terem-se jurado fidelidade á nova Constituição, o exercito e a marinha, nos respectivos quarteis e promettido respeital-a e defendel-a lealmente nas mesmas condições que a bandeira nacional.

O dr. Borgoño prometteu em nome do governo conceder ampla garantias ao eleitorado e terminou dirigindo uma saudação ás nações amigas, affirmando que havíam terminado as horas de tribulações politicas.

Santiago, 18 (U. P.) — O dr. Barros Borgoño, presidente interino da Republica, referindo-se aos successos militares de hontem, declarou que os boatos que correram a respeito eram exagerados, não obstante ter havido uma pequena insubordinação. O governo entregou immediatamente o assumpto ao inspector geral do exercito, considerando que as exigencias dos officiaes constituem grave falta de disciplina.

Santiago do Chile, 18 (U. P.) — O ministro da Guerra, coronel Ibanez, communicou aos commandantes geraes de armas que a disciplina não está ainda restabelecida no Exercito. Acha-se detida toda a officialidade da guarnição de Pudito a partir do commandante. Esses officiaes foram postos em disponibilidade, emquanto aguardam julgamento.

Santiago do Chile, 18 (U. P.) — O ministro da Guerra, coronel Ibanez, deu á publicidade um communicado, dizendo que a officialidade dos regimentos de Pudito e Pucapel, pediu a retirada da guarnição do regimento de Dragões e Hussares, a retirada dos chefes e officiaes dos postos que desempenham no governo, a separação do exercito do candidato presidencial, José Salas e a immediata retirada do ministro da Guerra do governo.

O coronel Ibanez accrescenta que em vista dessa attitude de aberta indisciplina, assumida pelo exercito, deve-se ás manobras de elementos politicos.

Terminando assegurou que ficará no governo, afim de restabelecer a disciplina no exercito e castigar severamente os culpados.

Foram chamados ao serviço varios coroneis e majores, passando á disponibilidade a maior parte dos officiaes dos regimentos de Pudito e Pucapel.

Santiago do Chile, 18 (U. P.) — Conhecem-se agora os detalhes dos acontecimentos de hontem. Corria o insistente boato de que os inimigos do governo pretendiam assaltar o palacio da Moneda. O governo mandou então que a Escola de Applicação de Infantaria marchasse para a residencia presidencial, sendo tomadas todas as precauções para evitar surpresa.

Em La Moneda havia apenas quarenta soldados que entregaram a guarda sem nenhum incidente.

Uma demonstração de cultura physica dos alumnos das escolas primarias municipaes

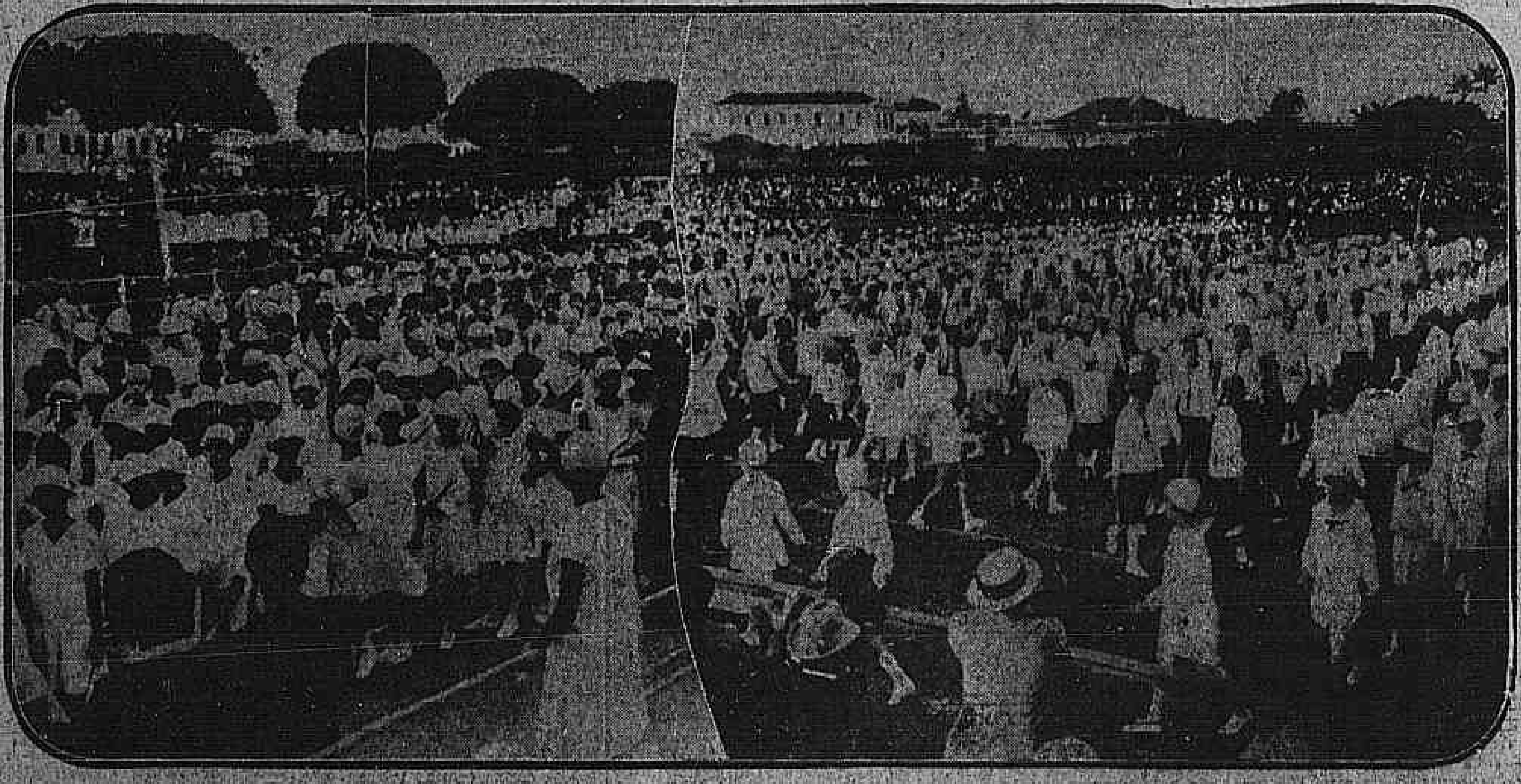

Foi uma tarde interessantissima a de ante-hontem no campo do Botafogo Football Club, onde se reuniram varias centenas de creanças de ambos os sexos, alumnas das escolas primarias municipaes. Em bandos alacres, ellas affluiram para aquella praça do sports de todos os pontos da cidade, despertando a sua passagem pelas nossas ruas grande curiosidade. No campo do Botafogo, os pequeninos collegiaes tomaram parte em uma demonstração de cultura physica que deixou optima impressão.

O novo ministro plenipotenciario da Colombia no Brasil

O "Correio da Manhã" ouve o sr. Garcia Ortiz, a bordo do "Voltaire"

A nossa capital hospeda, desde domingo, uma figura de grande destaque na diplomacia colombiana, o sr. Garcia L. Ortiz novo ministro plenipotenciario da Colombia no Brasil.

S. ex. foi ministro das Relações Exteriores do seu paiz, de 1920 a 1922, desempenhando tão elevado cargo da forma mais brilhante, porque o seu ideal não tem o illustre diplomata senão o de uma politica puramente de fraternidade. Occupou outros cargos diplomaticos, em paizes europeus e na America do Norte, sempre demonstrando uma capacidade de pouco vulgar.

Foi o nosso conspicuo colombiano que falámos a bordo do "Voltaire", transatlantico que o trouxe para o Rio.

S. ex., cuja affabilidade prendeu-nos, teve as primeiras palavras de admiração e encanto para com o nosso paiz e para com os brasileiros, e com prazer conversou comnosco, abordando questões de palpitante interesse, que dizem respeito ás nações latino-americanas.

— Ao deixar a pasta das Relações Exteriores da Colombia — começou s. ex. — retirei-me para o campo, no firme proposito de descansar e não mais me envolver na vida administrativa da nação. Mas, o governo assim não quiz, e, quando menos esperava, convidou-me para seu ministro plenipotenciario no Brasil, e acceitei, porque via, assim, realizar-se o grande desejo que tinha de conhecer o vosso paiz, por mil motivos. Não podia, portanto,

O ministro Garcia L. Ortiz

perder tão bella opportunidade que se me offerecia.

A Colombia e o Brasil são duas nações vizinhas, mas para visital-as torna-se necessario dar a volta á America. Esse o motivo de vir pela primeira vez ao vosso paiz, grandioso, hospitaleiro e amigo.

— A missão de v. ex. no nosso paiz é sem duvida ampla, porquanto como nos vem de dizer, Colombia e Brasil são vizinhos, e, comtudo, um fica bem longe do outro.

— Na qualidade de ministro plenipotenciario, ampla é, effectivamente, a minha missão entre vós, porém facil, porque mais estreitas e cordiaes não podem ser as relações entre os nossos paizes,

quando sobre um assumpto existe e nenhuma razão ha que possam tornal-os antagonistas. Os productos de ambos não são susceptiveis de intercambio, porque são quasi os mesmos, e ambos são productores da famosa rubiacea, cabendo á Colombia o segundo logar como paiz exportador de café do mundo. Não é, portanto, o meu paiz comprador desse producto, e todo o interesse está que Colombia e Brasil dominem, inteiramente, o mercado mundial de café. As duas nações têm, ainda, uma grande tarefa collectiva, como é a do desenvolvimento e civilização das regiões amazonicas, de que somos vizinhos.

— E quanto á politica da Colombia, pode adeantar-nos v. ex.?

— No que concerne á politica do meu paiz, nada de anormal occorre, como não deveis ignorar. A feição politica da Colombia em por base e por ultimo fim a grande obra hispano-americana de solidariedade, porque toca a nós, nações deste continente novo, dar ao mundo o melhor da historia: o da fraternidade. Por que e para que nos occuparmos de armamentos?

— Já que v. ex. toca num ponto bastante interessante, que nos póde dizer do tratado de Washington e o seu cumprimento pelas nações que o firmaram?

— A questão do desarmamento eu a julgo de maxima importancia no momento actual. E', porém, assumpto melindroso e a respeito não quero externar minhas idéas, por motivos que julgo desnecessario declinal-os, porque bem os imaginaes e comprehendeis.

Houve uma pequena pausa e a nossa palestra proseguiu, discorrendo s. ex. sobre os paizes deste continente. Falou-se, assim, nos acontecimentos que se estão desenrolando no Chile, e o ex-ministro do Exterior da Colombia fez-nos sentir que a politica interna daquelle paiz atravessa um periodo bastante anormal, mas não duradouro.

Espera elle que tal situação se resolva dentro de pouco tempo de maneira satisfatoria, como bem o merece a grande nação andina.

S. ex., perguntado a respeito da questão de Tacna e Arica, nos disse:

Desde que as duas partes contendores se submetteram a um julgamento por arbitragem, devem e têm que respeitar e acceitar, quer uma quer outra parte, a sentença do arbitro, quando ambas, expontaneamente, lhe entregaram a decisão da causa. Deve haver sciencia e consciencia do arbitro e, se dá conta perfeita da sua decisão na historia americana, é claro que seja justo e imparcial.

O novo ministro da Colombia, ao despedirmo-nos de s. ex., expoz-nos o seu desejo de fazer tudo quanto está ao seu alcance para que venha a existir um intercambio intellectual entre Brasil e Colombia, e fazer desse modo, que os escriptores e poetas brasileiros se tornem conhecidos na Colombia e vice-versa. S. ex. julga facil tal emprehendimento, cujos resultados beneficos servirão para mais ainda estreitar a amizade entre brasileiros e colombianos.

O PACTO DE SEGURANÇA

NOS ESTADOS UNIDOS PENSA-SE DAS MANEIRAS MAIS DIVERSAS A RESPEITO DO ACCORDO DE LOCARNO

Washington, 19 (U. P.) — Os meios politicos começam a ver com algum pessimismo os resultados da conferencia de Locarno. Emquanto alguns, particularmente o grupo do senador Borah, duvidam que os tratados assignados conduzam ao desarmamento e suspeitam que venham estabelecer sómente um novo equilibrio entre as potencias, que será pouco menos perigoso do que o velho systema e que o resultado de Locarno será possivelmente uma guerra entre a Europa e a Asia chefiada pela Russia, outros acham que essa unificação da Europa se dirige contra os Estados Unidos, especialmente no que respeita a questão das dividas de guerra.

Berlim, 19 (U. P.) — O chanceller Luther conferenciou com o presidente Hindenburg a quem fez sabedor dos resultados da conferencia de Locarno.

Berlim, 19 (H.) — O Conselho de Ministros examinou hoje, como fôra annunciado, os resultados da Conferencia de Locarno.

Presidiu a reunião o marechal Hindenburg.

Paris, 19 (U. P.) — O texto official do Pacto da Rhenania ora publicado na França, Italia, Inglaterra, Belgica e Allemanha, garante a manutenção do "statu quo" territorial da Allemanha, Belgica e França; a inviolabilidade das fronteiras e da zona desmilitarizada. A Allemanha, a Belgica e a França reciprocamente compromettem-se a não atacar nem invadir uma a outra, a menos que seja violado o tratado de Versailles. Nesse caso o assumpto será entregue á decisão da Liga das Nações. Se o Conselho dessa sociedade achar que existe mesmo violação do Tratado, as potencias signatarias desse documento immediatamente auxiliarão a nação atacada. Essa é a garantia britannica á França e á Belgica. Os Dominios Britannicos e a India não ficam obrigados por esse Pacto.

Hamburgo, 19 (U. P.) — Os Nacionalistas daqui approvaram uma resolução contraria á conferencia de Locarno, affirmando que os tratados lá concluidos não respeitam a honra e a dignidade da Allemanha.

Para evitar aggressões ao novo commissario britannico no Egypto

Cairo, 19 (H.) — Para prevenir qualquer manifestação de desagrado á chegada do novo commissario britannico, o ministro do Interior annunciou que usará do maximo rigor contra todos aquelles que tentar perturbar a ordem publica.

Em obediencia a estas determinações a policia já prohibiu o comicio que os nacionalistas estavam organizando para o dia 21 do corrente.

Os representantes brasileiros na Liga das Nações

Genebra, 19 (U. P.) — Os delegados brasileiros desempenharão um papel de importancia extraordinaria durante o mez de outubro, participando em varias commissões de conferencias internacionaes. O dr. Carlos Chagas depois de tomar parte na Conferencia Internacional de Malaria que se realiza em Roma virá a Genebra onde representará o Brasil em uma das mais importantes sessões da Commissão Internacional de Hygiene da Liga das Nações. Mais tarde o dr. Carlos Chagas effectuará leituras em diversas associações scientificas de Berlim e Hamburgo. O dr. Barbosa Carneiro, na qualidade de membro do Comité Economico da Liga das Nações, participando actualmente da Conferencia Internacional reunida em Haya, foi escolhido pela Hollanda para ser um dos revisores da Convenção Internacional para regulamento da propriedade industrial. O dr. Carlos Costa depois de representar o Brasil na Conferencia Internacional de Bruxellas, reunida para o estudo do desenvolvimento da legislação aérea internacional, acaba de chegar á Paris onde participará da Conferencia Internacional que regulará a questão do transporte aereo.

O presidente Coolidge interessado pelo desarmamento terrestre

Washington, 19 (U. P.) O presidente da Republica sr. Coolidge está estudando o plano do senador Fess, relativo a uma nova conferencia de desarmamento terrestre, embora não se espere que resolva favoravelmente. O chefe da nação não deseja intervir nos planos da Liga das Nações. O senador Fess acha que os Estados Unidos não podem reduzir o exercito ainda mais, porém acredita que isso não impedirá a reunião de uma conferencia européa nesta capital.

Violentas manifestações de ex-combatentes allemães

Leipzig, 19 (H.) — Os membros das associações de combatentes nacionalistas fizeram hontem violentas manifestações, irrompendo no bairro operario onde se estabeleceu terrivel conflicto do qual resultou sairem feridos seis operarios.

Victor Manuel volta a San Rossare

Pisa, 19 (U. P.) — Sua Magestade o rei Victor Manuel voltou de Piombino para San Rossore.

O preparo militar da Argentina

Buenos Aires, 19 (U. P.) O Estado Maior do Exercito chefiado pelo general Uriburu chegou ao logar designado para as grandes manobras que se vão realizar na provincia de Cordoba, pondo-se em contacto com os chefes das divisões que participarão dos exercicios que hoje se iniciam.

A quéda dos preços do café

OS TORRADORES AMERICANOS ESTÃO REALIZANDO UM INQUERITO A RESPEITO

NOVA YORK, 19 (U. P.) — Entrevistado hoje o sr. Felix Costa, um dos membros da missão dos torradores norte-americanos de café que esteve recentemente no Brasil afim de estudar a situação do mercado productor da preciosa rubiacea, sobre a quéda dos preços dessa mercadoria, disse:

"A persistente tendencia para a baixa dos preços do café é extremamente satisfactoria. Estamos indagando actualmente por meio de um questionario quaes os effeitos produzidos no consumo pela quéda dos preços de 47$000 a 27$000. O resultado desse investigação, que realizamos com o maior methodo e empenho, será communicado á Convenção da Associação dos Torradores, que se realizará em Saint-Louis, de 3 a 5 de novembro proximo, na qual se discutirá tambem a situação da producção do café no Brasil."

Consta que nada de novo se produziu relacionado com o emprestimo brasileiro que está pendente da decisão final do ministro do Commercio, sr. Hoover. No entanto, os srs. Felix Costa, Berrent e Feiels, este presidente da Associação Americana dos Commerciantes em Café, concordam em que as condições actuaes do Brasil são melhores que durante os ultimos dois annos.

De Pinedo chegou a Amoy

Roma, 19 (U. P.) — O intrepido aviador italiano De Pinedo, segundo telegrammas recebido nesta capital, chegou a Amoy, continuando a viagem aérea de regresso a Italia.

A greve dos maritimos dos portos inglezes

Londres, 19 (H.) — Terminou a gréve das maritimos dos portos britannicos.

Consta que o sr. Teffé vae ser substituido na embaixada de Roma

Roma, 19 (U. P.) — A United Press recebeu informações de fonte segura e digna de credito, segundo a qual o embaixador dr. Oscar de Teffé, não voltará a Roma, sendo substituido pelo embaixador do Brasil, em Buenos Aires, dr. Pedro de Toledo.

Berlim vae ficar sem agua e sem gaz

Berlim, 19 (U. P.) — Os empregados nas empresas de gaz e de fornecimento de aguas desta cidade em uma reunião realizada hoje resolveram por votação declarar a greve.

Uma experiencia sobre a borracha nos Estados Unidos

Winnemuca (Nevada), 18 (U. P.) — As experiencias realizadas pela Universidade de Nevada, afim de verificar se é possivel extrahir borracha da planta denominada "sagebrush", demonstraram que a arvore produz seis por cento de borracha. Calcula-se que todo Estado é sufficiente para a producção da gomma elastica em quantidade commerciaes.

Compraram um valioso marmore furtado á egreja de Foppola

Milão, 18 (U. P.) — O marquez Mario-Sommi-Picenardi e o conde Luigi Mapelli, foram presos sob a accusação de terem adquirido um valioso grupo de marmore do seculo quatorze roubado da egreja de Foppola. Ambos declararam á policia que pagaram uma grande quantia pela obra de arte, pensando estar realizando um negocio legitimo.

O incendio do "Comanche"

Mayporth, Florida, 19 (U. P.) — Está verificado que o incendio do navio "Comanche" resultou da combustão da carga, de rezina. O navio dirigia-se para Nova York com 57 passageiros a bordo. Esse é o terceiro desastre que occorre com vapores da companhia Clide no espaço de um anno.

Um navio hespanhol em perigo

Nova York, 19 (U. P.) — O vapor norte-americano "President Harding" partiu com toda a sua velocidade afim de prestar soccorro ao navio hespanhol "Ignacio Floro" que segundo noticias chegadas a esta cidade acha-se em sério perigo no meio do oceano.

Varias provincias hespanholas visitadas por violentos temporaes

Madrid, 18 (H.) — Em varias provincias do Reino têm desabado violentos temporaes sendo que em alguns pontos esses temporaes se assignalam por copiosas chuvas de pedras.

Segundo as noticias recebidas, em Madrid, são importantes os damnos causados principalmente nos campos, registrando-se além disso varias pessoas feridas. Em uma localidade chamada Portellano deu-se o desprendimento de um grande bloco de pedra, de que resultou a morte de uma pessoa e ferimentos graves em quatro.

A questão do registro de casamentos na Russia

Moscou, 19 (U. P.) — A projectada legislação tendente a supprimir a distincção entre os casamentos registrados ou não registrados, encontra violenta opposição no Congresso do Soviet, declarando alguns de seus adversarios que a medida estimulará á polyandria e a polygamia, o que augmentará consideravelmente o numero de creanças sem lares, problema social que já assume sérias proporções.

Sadie Lecointe ganhou a Taça Beamont

Marselha, 19 (U. P.) — O celebre aviador Sadie Lecointe ganhou a segunda corrida annual de aeroplano, conquistando a Taça Beamont.

Lecointe fez um vôo de trezentos kilometros em uma velocidade de trezentos e doze kilometros por hora, ou seja na média de um kilometro mais por hora em comparação com a corrida do anno passado em que tambem o destemido piloto obteve a primeira recompensa.

A SITUAÇÃO NA CHINA

Estão em pé de guerra quinhentos mil chinezes

Shanghai, 19 (U. P.) — Informações recebidas nesta cidade indicam que o numero de soldados chinezes que se acham em pé de guerra, eleva-se a 500 mil, incluindo nesse numero as forças dos generaes Chan-Tso-Lin, Feng Yu-Hsiang e Sun-Chuan-Fang.

Uma carta recebida nesta cidade annuncia o proposito de ser tomada a localidade de Nanking.

Declarações do sr. Volpi sobre a divida italiana aos Estados Unidos

Roma, 19 (U. P.) — O ministro das Finanças, sr. Volpi, numa entrevista exclusiva concedida á United Press, declarou o seguinte:

"Uma deferencia para com o governo dos Estados Unidos impede-me de dizer muita coisa a respeito da questão das dividas. Cabe-lhe ouvir em primeiro logar o ponto de vista italiano que eu estou encarregado de transmittir-lhe pessoalmente. Como homem de negocios representando o governo numa missão financeira, aprendi das minhas outras negociações na materia, que o exito deriva de uma posição sobria e precisa dos factos. O programma da excursão já está estabelecido e não tenho intenção de mudal-o. Serão seguidas as linhas indicadas pelos Estados Unidos, ajustando-as ao nosso caso particular. Observamos cuidadosamente os accordos firmados com os outros paizes, embora consideremos cada caso completamente independente. Estou certo de que a lealdade nas proximas negociações levará ao estabelecimento da mais intima e cordial entente verificada depois da guerra entre os dois paizes."

A falta de carvão em Nova York

Nova York, 19 (U. P.) — A falta de carvão anthracite que levou o governo da cidade a suspender a postura relativa ao fumo, permittindo o uso do carvão brando, está-se tornando aguda. Os especuladores estão sonegando os abastecimentos exigindo 25 dollars por tonelada. O governador Smith e a commissão de carvão estão investigando substitutos para a anthracite e pede aos consumidores que usem coke, carvão brando e outros combustiveis.

A LUTA EM MARROCOS

Afesru e Intira são intensamente bombardeadas pelos aviões

Fez, 19 — (U. P.) — A aviação bombardeou intensamente as aldeias de Intira e Afesru, no triangulo montanhoso ao norte de Kissadessless, denominado Messaojod, onde grande numero de riffenhos se achava concentrado desde ha varios mezes. Essa é a unica região do sul do Uergha que ainda não está completamente limpa do inimigo. Mais para o léste, os francezes cruzaram o rio Lebe, occupando em uma extensão de meia milha o antigo posto de Koulba, que fôra evacuado no mez de abril ultimo.

Declarações de Painlevé sobre o Riff

Nice, 19 (U. P.) — O primeiro ministro, sr. Painlevé, falando no Congresso Radical, declarou o seguinte, sobre Marrocos:

A França não tem o direito de conceder a independencia ao Riff e se o pudesse seria imprudente fazel-o porque o Riff se tornaria uma colonia dos mais perigosos bandidos que se estão preparando para pôr fogo em Marrocos. Hoje os francezes mantêm uma forte fronteira e precisam sómente construir estradas para dar accesso ao coração do Riff.

Morrem varias pessoas devido á enchente do rio Aiden

Constantinopla, 19 (U. P.) — Continuam as grandes enchentes em Aiden, a 50 milhas ao sudoéste de Smyrna. As aguas têm causado grandes prejuizos materiaes, acreditando-se ser grande o numero de pessoas afogadas.

O Congresso das Viuvas e Mães da guerra, de Rovoretto

Rovoretto, 19 (U. P.) — Inaugurou-se aqui hoje o Congresso Nacional das Viuvas e das Mães da Guerra. O sub-secretario Suardi pronunciou o discurso official.

NA EXPOSIÇÃO DE LEITE E LACTICINIOS

Um aspecto da assistencia que compareceu á Exposição de Leite e Lacticinios, ante-hontem, por occasião da conferencia do dr. Aleixo de Vasconcellos, presidente do certamen, que se vê na gravura.

Vida economica

UMA PROMISSORA SAFRA DE ALGODÃO

A safra de algodão no mez de agosto, porque o periodo comprehendido entre a plantação e a ultima colheita se estende de 100 a 120 dias, tem á confirmação que se lhe vaticinou.

Se em alguns Estados e algumas zonas destes as plantações soffreram ataques da lagarta rosada, já inesperavel desta cultura, e também do curuquerê, em outros lugares as condições meteorologicas sobremaneira concorreram para recuperar as perdas verificadas no primeiro caso, e assim a safra será quasi igualmente á comprovação da estimativa levantada pela Superintendencia do Serviço do Algodão.

Se em época que se dava por concluida a plantação nos differentes Estados algodoeiros, a área semeada ascendeu a 636.808 hectares, divididos entre elles, como abaixo se encontrará, estimulando de logo o que seria a producção. Com o desenvolvimento da cultura, outros algodões se levantaram, e agora, desde o mez passado, quando as ultimas colheitas estão sendo procedidas, verifica-se um dilatado de producção de 131.204.706 kilos de pluma, a maior que até agora se obteve no Brasil.

Dentro desta safra é que se registrou uma das melhores cifras de exportação, apenas 6.464.382 kilos, no valor de 39.089.482$000, durante o anno commercial encerrado em dezembro de 1924, quando tambem o consumo que nos trazem fabricas de tecidos e descaroçadores nos Estados havia um stock de 21.052.744 kilos de pluma.

Do consumo do algodão pelas fabricas de tecidos ainda não ha estatistica levantada completa e exactamente, mas todos os calculos chegaram que tenha elle sido mais ou menos de 90 milhões de kilos, nos quaes se tem ainda a addicionar cerca de 5 % da producção total, emquanto se orça o algodão consumido nos teares manuaes sertanejos.

A producção nacional poderia ser maior, não fossem as pragas que damnificam a cultura e cujos prejuizos são avaliados em cerca de 20 %, principalmente nos Estados do Nordeste.

Embora assim, o Brasil caminha, de bem que lentamente, para formar entre os maiores productores mundiaes, elevando-se de 5° logar em que está collocado, como já o fizera em 1919, de producção transpos os limites da producção da Russia.

Como quer que seja, entretanto segundo minuciosos trabalhos estatisticos que o Serviço do Algodão tem executado, ella com sacrificio, calculando-se a razão de 48$500 o kilo, preço medio de vendas nos Estados, durante a safra que está collocado, como já o fizera consumo em um anno com 599.425:777$000 para a economia nacional, o que, certamente, já é valioso contribuição.

Da producção, por Estado, na safra a findar-se, é a seguinte:

Estados	hectares	kilos
Amazonas	36	58.350
Pará	9.578	1.425.438
Maranhão	68.074	12.860.240
Piauhy	20.870	3.520.075
Ceará	80.755	17.812.834
R. Grande do Norte	66.030	13.628.162
Parahyba	67.747	14.045.833
Pernambuco	73.740	15.120.123
Alagôas	22.886	4.103.784
Sergipe	22.884	6.636.248
Bahia	18.382	3.525.999
E. Santo	1.259	145.362
Rio de Janeiro	1.440	182.241
Minas	38.888	6.822.425
S. Paulo	136.670	31.036.490
Paraná	2.330	352.389
Goyaz	1.689	228.630
	636.808	131.204.706

De São Paulo

MUNICIPIO DA APPARECIDA

O presidente Carlos de Campos e o sr. José Lobo, secretario do Interior, acabam de fazer uma romaria ao santuario de Nossa Senhora da Apparecida. Não foi o primeiro, nem será, provavelmente, o ultimo voto. Quem conhece bem a vida do Estado, por dentro, isto é, nas suas mais pittorescas intimidades, sabe que os habitantes de Guaratinguetá têm grande como daquelle recanto. Apparecida não é só a séde de um templo em que a religião se expande, nas manifestações atavicas da fé primitiva. Confluem diariamente para ali romeiros de todos os pontos do Estado e do paiz. E por isso mesmo tão tardou que o morro, em cujo cimo se acha a egreja de Nossa Senhora, ficasse povoado de hospedarias, onde os devotos andam por empenhos.

Guaratinguetá, com um carinho justificavel, foi melhorando tudo: o aspecto da freguezia, os meios de transporte, procurando proporcionar aos romeiros um conforto relativo. E Apparecida foi crescendo, em importancia e em população, humildemente tributaria de Guaratinguetá e agradecida aos seus favores. Mal desconfiavam, porém, os guaratinguetaenses, da aspiração da cidade que se estava a namorar o espirito dos habitantes da Apparecida. A independencia! Que bello sonho! E o sonho foi sendo acariciado, e a aspiração de uma autonomia muito grata á alma de todas as populações que vão crescendo, dentro em pouco se transformava numa idéa fixa.

Os partidarios da independencia de Apparecida principiaram a martellar.

Mas... os Rodrigues Alves! Guaratinguetá era, sempre foi desse grupo, militante nas fileiras do P. R. P. O commendador não queria que a Apparecida se separasse. Não faltavam, vagamente, os fosse, no desmembramento da Apparecida. Era uma questão de amor velho pela integridade da terra. E era também — por que não? — um problema economico de relevancia para o municipio... De repente, avulta isso de melhorar a situação da Apparecida, dando-lhe vida autonoma. Com a eleição do presidente Carlos de Campos a aspiração se consolidou. O presidente já com freguezia no templo milagroso.

Os Rodrigues Alves perderam a partida. No mesmo em que se uniram Carlos de Campos e José Lobo subiram a ladeira que dá accesso á egreja de Nossa Senhora, elles, votado Rangel de Camargo apresentava, na Camara, o projecto que separa Apparecida de Guaratinguetá, concedendo-lhe a autonomia municipal.

Quantas preces perdidas, em Guaratinguetá! Quantas promessas aproveitadas na villa que é a séde do tradicional santuario!

O sr. Carlos de Campos realizou, em nome da santa, o milagre que se esperava ha muito...

Os acontecimentos do Rio Grande do Sul

Honorio Lemos narra como se deu a invasão e as operações que se seguiram

Porto Alegre, 18 (A. A.) — O dr. Armando Azambuja, chefe de policia deste Estado, resolveu interrogar novamente o chefe revolucionario Honorio Lemos.

Assim, fazendo-o vir á sua presença, disse-lhe que tendo visto nos jornaes algumas cousas no interrogatorio a que o submetera, resolvera ouvil-o novamente. Perguntado se havia partido do Rio Grande se dera por um acordo.

Respondeu-lhe Honorio Lemos que Octacilio da Cunha Rosa invadira o Rio Grande com 98 homens, pelo lado de Livramento, enquanto Fulgencio Santos invadia nesta mesma da Ibicuhy, tendo seguido o Galpões, e que Octacilio a elle se incorporou.

Perguntado onde, respondeu que em Ponta de Vacaquá, onde chegara no mesmo dia; que Fulgencio Santos se incorporou ás suas forças, quando elles acampavam na estancia da Boa Vista.

Perguntado sobre a marcha de suas forças até o encontro com o tenente, respondeu que desde o sitio de Jaguarão, tomado pelo Jabuti, marchando pelo o Ibirapuitan, que não lhe foi [illegible], fazendo-lhe o capitão Ibirapuitan, Nesse mesmo dia tiveram um encontro, sendo ferido o seu filho que commandava um piquete.

Interrogado qual delles, respondeu que o de nome Gaspar. Após este encontro o tiroteio, marchou para, em seguida, acampar em Campos Vasconcellos, que ás 7 horas da manhã se dirigiu para o logar denominado Barra do Vaccacuá. Marchando um piquete fazer exploração afim de verificar se era possivel passar o Ibirapuitan, tendo sido informado de que as forças do coronel Octacilio, Antes de voltarem ao tempo da exploração, levantou acampamento e marchou. Nesse momento appareceu-lhe a retaguarda em piquete de provisoriamente, que a guarda tiroteou, retirando-se em seguida, perseguido pelo piquete. Desceu para Vaccaquá onde foi enfraquecer-se em ganhar, sustentando em virtude da perseguição tenaz que lhe fazia o seu adversario. Mandou então uma carga contra o piquete legal que debandou, sempre acossado pela força revolucionaria, até o ponto onde se iniciou o tiroteio, sendo aprisionado um soldado do piquete legalista, que esclareceu ter sido o piquete enviado pelo capitão Pacheco Prates, que compunha a vanguarda do general Flores da Cunha, que marchava atrás do piquete, a uma legua de distancia.

A' vista dessa informação, tratou de reunir toda a sua gente para uma contra-marcha á noite. Reunido o seu pessoal, soube que haviam sido mortos um soldado e uns soldados, mas outros foram feridos. Assim informado mandou examinar quem era o capitão, verificando que era o dr. Antonio Pacheco de Campos.

Em seguida marchou pela costa do Ibirapuitan, em direcção a parar em Passo do Coqueiro. Ali chegando, mandou apear, ordenando que fossem destacados, para exploradores tiroteados pela tropa de Flores da Cunha, que vinha chegando á estancia de Picadas.

Verificou que essa força era numerosa e que effectivamente era a columna commandada por Flores da Cunha. Sciente de tudo isto reconheceu-se com a columna das forças, o piquete marchou a Bandeira da Reposa até perto da Conceição, perseguido de perto por um contingente destacado da columna. Flores. Não lhe sendo possivel transpor o Passo da Conceição, porque era muito cheio e escarpado, dirigiu-se até o passo do Sanga das Marrecas. Ao passar o Sanga surgiu-lhe á frente o seu inimigo, mas conseguiu que se estendesse em linha, embargando assim a sua marcha. Nessa situação, resolveu ser atacado da retaguarda, a esquerda o rio Ibirapuitan, e pela frente por essa columna que marchava do Sanga das Marrecas. Resolveu, então, mandar um parlamentar a Flores da Cunha, dizendo-lhe que a sua defesa obrigava a render-se uma vez que lhe garantisse a vida e de seus companheiros.

Nesse sentido mandou ao general Flores da Cunha, dizendo-lhe que estava disposto a render-se, mediante o seguinte: o referido chefe o espera do inimigo para as negociações propostas. Depois voltou ao seu encontro o major Laurindo Ramos, por parte do general Flores da Cunha e que lhe disse que o general acceitava a rendição e que garantia a vida de todos. O parlamentar de Flores da Cunha trouxe depois este ao seu acampamento. Laurindo Ramos, Flores da Cunha mandou reunir a sua gente e avançou a sua columna ao encontro das forças revolucionarias para desarmal-as, o que foi feito. Seguiu depois á columna de entregar-lhe uma parte da sua gente, como se depois se tinha tomado depois de sahir o matto atirou-se no rio. Os presos, no dia seguinte acompanharam Flores para Livramento, onde foram muito bem tratados. Dispunham de umas cincoenta armas, de diversos typos, inclusive um fuzil Winchester e 9.000 tiros de munição, calculando que, ao invadir o Rio Grande, dispunha de 5.000 tiros.

Perguntado onde estavam as armas, respondeu que quasi todas tinham sido obtidas pelo povo, e que quando se achavam em Gualpões estavam sendo sabedores de muitas armas extraviadas em Galpões, em 1924, e foram adquiridas em um dia, mas que não sabe quem os possuidores, que no Uruguay as conservavam.

Perguntado se sabia que o capitão Pacheco fôra sangrado depois de ferido, respondeu que não, pois que quando verificou que elle do mandou ver quem era o capitão que estava morto, e capitão Campos já estava morto.

Procurando saber quem era o inimigo que elle atacara, respondeu que, na hora em que elle se ocultara, certo de que seria á raiz do Sanga. A esse tempo, eram que foram para o Rio Grande que não se aggregaram no Rio Grande que não se aggregaram no do os outros elementos, temporarios, que no Rio Grande como se tiverem os que, que foram perseguidos como.

Para ler no bonde

LE DESTIN EST MAITRE

Quando Graça Aranha atirou ás garras da critica o seu livro — Chanaan, houve um fremito de enthusiasmo e de reclame por todo o paiz.

Foi um successo real, ruidoso, digno.

Machado de Assis, tomando o neophyto entre os braços, tirou o seu largo pince-nez de tartaruga, e, pespegando-lhe um par de beijos, um em cada face, bradou estarrecido:

— Gloria a ti que és filho das minhas extranhas litterarias!

A edição esgotou-se.

Passa-se o tempo e o joven aureolado fechando numa vasta mala de couro, com os justos louvores da critica, a sua promoção diplomatica e uma mala de tartaruga, barba, bigode, fez seguir... de certo os almores da sua viagem.

Com o dia, porém, rompe barra a dentro. Chega, más, transfiguração, a maleta de cabine pejada de odores novos; de Londres um todo novo, das côres do rosto, no bico do sapato, de verniz.

De amarello e romantico, ei-lo que volta corado e symbolista. Duas rosas na face e um autographo de Verlaine no bolso do veston.

Zeca Netto da Arte Nacional pletorico de enthusiasmo e fulgor, logo no cáes do desembarque, prega a revolução literaria, o combate, em tropeas, do conselho exaltado, e no plano de destruir o passado, ao peito nos do sr. Machado de Assis, á literatura de sobrecasaca e cartola do sr. José Verissimo, aos versos de cimento armado do sr. Alberto de Oliveira.

Desfralda-se a bandeira do symbolismo que parecia ter morrido com Cruz e Souza e encarnado, nas conferencias do sr. Collatino Barroso.

Espalham-se, aos quatro ventos, com varios numeros do Mercure de France, brochuras de Rollinat, Rimbaud, Samain, Merill, Moréas, Maeterlink, Paul Fort...

A livraria Garnier, com a maior tranquillidade deste mundo atira, á venda, mais uma edição de Chanaan.

Rebenta pelo paiz a flôr da poesia decadente.

De novo, malas fechadas, nova promoção diplomatica, legação distincta, e a farandula dos jovens discipulos na amurada do vapor:

— Mestre, au revoir!

Desfolham-se blocos de folhinha. Patria, de novo, terno do Pool, 125 malas na Alfandega, entrevistas nos jornaes...

O symbolismo é um cadaver!

Le roi est mort? Vive le roi!

Graça Aranha volta naturista. Seu manifesto é lançado pelo Elysio de Carvalho que, commemorando o feito, manda fazer charutos de dois metros.

São novos, os deuses: Saint Georges de Bouhelier, Maurice Magre, Malaqui de Malacai, Tanganit de Tongonot.

Nas vitrines da Casa Garnier — nova edição da Chanaan...

A semente, desta vez, é pobre, traduz apenas a Delenda Carthago e passa a ser vendida, como germen de flora exotica, na Casa Hortulania, á rua do Ouvidor.

Torna Graça á Europa. Na hora do embarque, a cauda dos discipulos augmenta. Ha tres correntes literarias amarrando o vapor ao cáes. O Elysio de Carvalho inaugura, nesse dia, os charutos de tres metros.

— Mestre, á bientôt!

Paris. Retrato de perfil e bigode aparado na rue Royal. Cartas de dois kilometros ao Elysio que vae recolhendo a edição da Delenda Carthago...

Morre de desgosto, no Rio, o escriptor, sr. Machado de Assis.

O Theatro da Femina representa Malazartes.

Pergunta-se de cá:

— Então?

O telegramma de lá responde: "Acaba de ser lançada no mercado francez a nova traducção de Chanaan feita pelo conde Proozor. Segue Aranha."

Mobilização de discipulos, photographos, jornalistas. A imprensa geme: "O espirito revolucionario e eternamente joven do sr. Graça Aranha..."

O Elysio manda fazer charutos de quatro metros.

S. ex. chega. Novas malas. Novas brochuras. Novas idéas.

O malazartismo ficou no crematorio do Pere Lachaise. Sua ex. lança o riendetoutismo.

E a Casa Garnier... nova edição da Chanaan...

Um vento vindo de Berlim apaga os archotes da joven escola. S. ex. já partiu. S. ex. já pisa os asphaltos do boulevard.

Com idéas novas que levára do Brasil, começa a escrever outro livro quando de lá vem um despacho:

"Acabam de ser lançadas, simultaneamente, em Madrid e Roma, duas traducções da Chanaan, do sr. Graça Aranha."

As edições ingleza e allemã amarellecem nas vitrines de Londres e Berlim...

A guerra intensifica-se. Destroem-se Liège, Ipres, Verdun...

Chanaan fica firme, em varios idiomas, multiplicando tiragens, fazendo, em portuguez, a fortuna da Casa Garnier que manda construir novo edificio, na rua do Ouvidor.

Chega ao Rio o festejado homem de letras. Curiosidade. Olham-se as suas malas, no cáes, com olhos de raio X. Que nos trará elle, desta vez?

E assim fala o sr. Graça Aranha, dynamico e inflammado:

— Cocteau, Picasso, Gargarin de Gargarand, Camelat de Camelot...

A Saint Barthelemy na literatura...

Na Academia ha uma verdadeira hecatombe — trinta e nove membros succubem. O ultimo sobrevivente, o sr. Osorio Duque Estrada, suicida-se, disparando um solecismo do senador Orozimbo, na cabeça.

O futurismo triumpha. Fala-se em fechar as escolas primarias.

Surge o Pão Brasil.

Passa, a gente, pela livraria Garnier, ali, junto á Avenida, lança um olho terno através da vitrine de crystal e vê uma brochura com esta etiqueta: — Vient de paraitre... Detem-se um pouco, e lê: — Novissima edição da Chanaan do sr. Graça Aranha...

— Mestre, um abraço!

LUIZ

"914" Allemão Legitimo

(Neosalvarsan)

Só se deve comprar em casa de toda a confiança, como é a Casa Hermanny, Gonç. Dias, 54. Preços Novos. (2006)

54 — Não ha chapeus e calçados mais em conta e de um elegante que se veste com a distincção caracteristica da Guanabara — R. Carioca, 54. (958)

O DECRETO HONTEM ASSIGNADO

Na pasta da Justiça foi assignado hontem, um decreto suspendendo no dia 1 de novembro proximo, no Amazonas, o estado de sitio, afim de proceder-se á eleição de deputados e depputados á assembléa legislativa.

Discurso pronunciado na Camara pelo sr. Azevedo Lima

"O "Diario do Congresso" publicou, hontem, o seguinte discurso pronunciado na vespera, pelo deputado Azevedo Lima:

O SR. AZEVEDO LIMA — (Para uma explicação pessoal) — Sr. presidente, as sessões mais recentes da Camara, tem sido, de todo em todo, occupadas por largos debates em torno da revisão constitucional. E quando se não trata, na ordem do dia, da proposta de reforma, pela qual tanto se empenha o chefe do Poder Executivo, seguem-se uns dias que não passam de frioleiras legislativas, mas formais, o leader a prorogar as sessões, de sorte que o prazo concedido para as explicações pessoaes se de quando. Dahi a quasi impossibilidade de tratar as solicitações mais ou menos urgentes que dos meus amigos e correligionarios me tem sido enviadas, de vehiculo as reclamações e os protestos que me dirigem, das prisões onde os vae mantendo o governo, por motivo de correspondencia de teor confidencial, e de qual alguns partes, porém, têm sido levadas ao conhecimento do povo, afim de que se tenha inteira noção do proceder destinado, violento, atrabiliario e illegal dos prepostos do alto autoridade presidencial, que é o sr. Arthur Bernardes.

E assim que, para começar, trago ao conhecimento da Camara dos srs. deputados, através do seu orgão, que não tem o seu orgão de expressão, que á nação, a policia, a quem representa da minha terra, e, á policia da minha terra, está no firme proposito de eliminar a vida, a intrépido official do nosso Exercito, que a vem, ha longos mezes, desafiando opposição e os estados de seus galhardos defendendo-se, com as armas, de quem o atacar, de natureza intransigente e com que a natureza dos instrumentos que lhe deram conta com os instrumentos que a arte bellica lhe offereceu, para garantia da sua integridade physica e, talvez, da sua propria existencia.

O official a que ora passo a me referir, o capitão Costa Leite, foi preso e recolhido á penitenciaria de Estado, sendo para ser assassinado, na cadeia de um illustre medico do Rio de Janeiro, o sr. dr. Jefferson de Lemos, onde se julgava que estaria protegido.

Devo declarar a v. ex. que a tranquillidade dos cães de fila alimentados pelo fisco, em Copacabana, após a prorogação, é que foi nada, na viagem, pela simpatia em todos os desejos da gentil familia, a que ella, a qual sentenciada pelos altos encarregados do policiamento da cidade. Então, ahi encontrando uma senhorita, irmã do respeitado e conceituado medico, fizeram-n'a seguir á frente da caravana policial, e, de revólver em punho, gritavam: "Avance, avance; se, elle por ahi estiver não hesitaremos; havemos de matal-o".

E foi assim que na casa de respeitavel familia de minha terra exerceu busca e apprehensão a deshumana policia do Districto Federal, servindo-se da protecção de uma moça e concitando os subalternos á pratica do attentado contra a vida do official procurado.

Para mostrar, ainda mais, que todos os resquicios do sentimento de humanidade foram completamente banidos do espirito dos incumbidos de administrar o paiz, devo levar ao conhecimento da Nação que um sargento ajudante, de nome Barbosa, da Escola de Sargentos de Infantaria, e que merecia a confiança de seu superior hierarchico, o capitão Outubrino, soffreu o mais atroz supplicio do espancamento, o qual, segundo dizem, foi perpetrado por officiaes do Exercito, fardados.

Esse sargento, hoje removido de corpo para o Rio Grande do Sul, foi forçado a comparecer a uma das salas do quartel que era — vou dizel-o — o destinado a acolher o batalhão de caçadores do Andarahy, e, de olhos vendados, na presença de varios officiaes, foi barbaramente seviciado. No momento, porém, em que a venda se lhe escorregou teve elle opportunidade de verificar que seus algozes eram, nem mais nem menos, officiaes do Exercito, sendo que um delles usava até bonnet de cavallaria.

Declaro a v. ex., sr. presidente, que essas duas communicações que faço me foram trazidas por pessoas da mais absoluta idoneidade moral e nem é licito ao espirito mais suspicaz averbal-a de suspeição.

Tenho ainda mais que accrescentar que a falta de respeito por parte do Executivo nos arestos do Supremo Tribunal chegou a tal ponto que o coronel do Exercito José Maria Xavier de Brito, posto em liberdade em consequencia de "habeas-corpus", julgado em 28 de setembro, esperou 12 dias para que fosse executada a ordem de soltura.

A 10 de outubro foi posto em liberdade; e, após 48 horas, apresentando-se ás altas autoridades militares, recebeu, no momento mesmo em que se realizava a apresentação, a ordem immediata e terminante e se recolher novamente preso, porque o governo da Republica considerava a sua liberdade prejudicial á tranquillidade nacional.

Eis ahi, sr. presidente, como se burlou de maneira escandalosamente indigna, uma ordem do Supremo Tribunal, conferida ao coronel José Maria Xavier de Brito, ha cerca de tres annos detido em presidio militar, para satisfação dos caprichos e das velleidades persecutorias do Poder Executivo.

E o que occorreu com esse official, deu-se, "mutatis mutandis", com o primeiro tenente Frederico Christiano Buys, do Exercito, posto em liberdade em virtude de "habeas-corpus", julgado no dia 5 de setembro, e que só foi observado pelo governo 12 dias após a publicação do accordão respectivo, isto é, a 17 do mesmo mez. Embarcando a 21 para a Capital Federal, pois se achava preso na ilha Grande, foi detido novamente a 23, no momento exacto em que na forma do regulamento militar, se apresentava ao Departamento do Pessoal da Guerra, para receber ordens e instrucções dos seus superiores hierarchicos. Nem 48 horas, portanto, se conservou em liberdade esse tenente, que, a exemplo do que succede com o coronel Xavier de Brito, vem soffrendo iterativamente, sem descontinuar, durante quasi o largo lapso de tres annos, ás perseguições e castigos infligidos pelo sr. presidente da Republica.

Da parte do capitão Olyntho Tolentino de Freitas Marques, bravo militar, que defendeu, nos confins do Estado do Paraná, no reducto de Catanduvas a linha de frente dos revolucionarios, até que se lhes esgotassem os ultimos recursos e munições bellicas, recebi a copia de uma carta que s. ex. dirigiu ao sr. dr. juiz federal da primeira vara de S. Paulo, datada do presidio politico da Hospedaria dos Immigrantes, em 13 de abril de 1925.

Vou ler os termos desse documento, para que não paire a menor duvida sobre a lealdade ou a honra do capitão Tolentino, tantas vezes postas á prova nos campos de batalha, mas sobre as quaes se levantou certa duvida, attribuindo-se-lhe a intenção de desfazer no merecimento e na bravura do major Cabanas, que, como v. ex. e o paiz inteiro sabem, defendeu galhardamente a bandeira vermelha na cidade capital do Estado de S. Paulo, e, depois, nos campos da luta, no alto Paraná.

E' a seguinte a carta, a cuja leitura procedo, para que todo o Brasil fique conhecendo a inteira lisura de caracter e integridade moral do capitão Olyntho Tolentino de Freitas Marques:

"Presidio Politico — Hospedaria dos Immigrantes em São Paulo, 13 de abril de 1925.

Exmo. sr. dr. juiz federal da primeira vara. Respeitosas saudações. — Não tendo relido o meu longo depoimento prestado na Policia Central, depoimento este muitas e muitas vezes interrompido, deixei, na occasião, de rectifical-o na parte relativa á acção do major Cabanas, em Formigas, a qual se acha assim redigida: "...pois Cabanas apenas deu um assalto, tiroteando um grupo de homens e debandados estes, limitou-se a proceder a um ataque, digo a um *saque* em vez de se estrincheirar e aguardar a acção dos contrarios...", fazendo-o agora por meio desta, que peço a v. ex. para juntar aos autos.

Quiz, então, tão sómente affirmar que Cabanas limitara-se a inutilizar os generos, munições e demais recursos accumulados pelo governo em Formigas, e nunca saquear, pois tal affirmação seria de todo descabida, porquanto pouca differença existindo entre saquear e roubar poder-se-ia concluir que a apprehensão ou a destruição do material em *stock* em Formigas, pelos meus companheiros, era por mim considerada como um roubo e não como resultado de uma acção militar dirigida sobre um centro de reabastecimento inimigo.

Mas tal foi a exploração feita pela imprensa governista em torno deste ponto, que chegou ao extremo de affirmar, falsamente, como se vê no "Correio Paulistano", de 6 de abril de 1925, haver eu declarado ser Cabanas um aventureiro de peor especie, que só se notabiliza por actos de malvadez, pilhagem e banditismo e que nunca passou de um covarde. E mais ainda: como houvesse eu dito, na Policia Central, que Cabanas não se achava em Fazenda Floresta no dia 27 de março findo, quando teve inicio o ataque geral á Catanduvas, porque: *licenciado, fôra á Foz do Iguassú* no dia 25 ou 26, serviu-se o "Correio Paulistano" desta minha declaração para, adulterando-a completamente, pôr em minha bocca a affirmação: "que Cabanas no dia 24 de março deixou a força que commandava e passou-se para a Argentina", o que absolutamente nunca disse.

Até a imprensa do Rio anda explorando a parte do meu depoimento acima transcripta: tanto é assim que a "Gazeta de Noticias", de 9 ou 10 do corrente mez, traz um artigo sobre o assumpto, onde se vê que as minhas declarações continuam a ser adulteradas.

Comprehenderá v. ex. a minha revolta contra tanta exploração, quando souber que, em conversa com officiaes legalistas, e na propria Policia Central, tive occasião de desfazer certas accusações injustas feitas ao major Cabanas, e do jaez do "Correio Paulistano".

Esperando que v. ex. tome em consideração este meu protesto, sou o crdo. e obrg. *Olyntho Tolentino de Freitas Marques*, capitão do Exercito."

Finalmente, sr. presidente, levo a effeito o cumprimento de um grato dever, com o ler desta tribuna a eloquente carta que o meu prezado amigo, ex-deputado e vibrante parlamentar, sr. Mauricio de Lacerda, escreveu ao "O Paiz" a 15 do corrente mez, revidando ás considerações exaradas nessa gazeta, em artigo de fundo, por um dos seus redactores.

E' a seguinte a carta:

"Rio, 15-10-925 — Ao "O Paiz" — Carta entre-aberta:

O "impetrante da ordem denegada" pelo Supremo, segundo a doutrina marcial do ministro vosso collaborador, lendo nesta folha que na sustentação oral do seu pedido de "habeas-corpus" só produzira, o mesmo impetrante, argumentos *pró domo* contra o sitio preventivo, pede licença para uma ponderação que só hoje ter dado com o referido topico póde fazer.

Tão refalsada affirmativa é destruida pelas proprias palavras da alludida sustentação oral, que o meu critico leu por cima ou só leu com os oculos da prevenção *official* a meu respeito.

Na referida sustentação oral, não só prevendo taes criticas como a "bem da mesma verdade, "o jornalista e politico detido em virtude do sitio" deixou bem claro estar mais uma vez punindo por velhas convicções constitucionaes contra a doutrina policial do sitio preventivo, que os Bartolos de hoje batalham para nos impôr e á consciencia juridica do paiz. A concepção retrograda do sitio preventivo que tem sido a menina dos olhos dos governos impopulares neste nosso mal assombrado regimen democratico e a vergonha do nosso direito publico entre as nações americanas, foi segundo affirmei no meu discurso, por mim combatida, com o maior vigor logo que a lançou no paiz o sr. Herculano de Freitas que hoje de novo a procura galvanizar, *ad usum delphini*, como sempre, no proprio texto sagrado da Constituição brasileira. Foi isso em 1914, pela intervenção clamorosa que este ameno jurista fundamentou no caso do Ceará. E, ainda em 1917, na propria hora de uma declaração de guerra, eu enguia da tribuna, com a maior franqueza, o conceito para mim fundamental de nossa liberdade politica, contra os avanços da hoje florescente doutrina do Paço.

E assim tambem nas mesmas datas quanto ao monstro horaciano do sitio sem limite, do sitio sem termo, do sitio sem freio — no tempo e no espaço — caindo em *poussés* dos bastidores policiaes da ordem contra a lei, da autoridade contra o direito, do poder contra o povo, sobre a cabeça attonita do paiz escravizado.

E neste tempo, entre os jornaes que mais se destacaram ao serviço da interpretação official, que bem previamos se tornaria em pouco a fonte dos absurdos constitucionaes do presente, estava este vosso, que assim não se póde chamar á ignorancia de minhas attitudes e opiniões de hontem apenas renovadas no meu caso, pessoal de presidiario do sitio inconstitucional, que tanto combati, que sempre combati, em favor de nossa cultura, e de nosso bom nome de nossos foros de povo livre.

Mas se o quizesse fazer, com uma fallencia de memoria deveras singular, ahi estaria, com a sustentação oral que veiu atacar, a propria petição escripta, ambas publicadas, através todos os tropeços da tarasca policial, dias depois de firmadas e proferidas.

Nas duas deixei dito e redito que, não só em 1914, mas tambem em 1911, tomara posição no debate, resoluto e constante, pelo principio de direito contra a injuncção de policia, de que se está usando e abusando com volupia cesarista neste momento historico das instituições brasileiras.

Não vejo pois, como desculpar a insidiosa referencia tão pessoal quanto injusta, com um velho adversario de idéas e de attitudes desta folha, a qual ainda se aggrava com o facto de vir em uma imprensa de methodos conservadores e circumspecção quasi official.

Para elucidar a firme coherencia dessa minha conducta, sempre mantida com desinteresse e sacrificio principalmente da minha pessoa, basta citar como, já despido das immunidades parlamentares, pude defender as mesmas doutrinas, em 1922, perante o Supremo, ainda empolgado pela batalha de Copacabana, e ao éco de cujos estampidos lhe bati ás portas, para, com sacrificio immediato de minha liberdade, reclamar para as mesmas o respeito dos triumphadores. E estes tiveram por isso mais tarde, em mensagem ao Congresso, de se submetter ao seu imperio, pedindo um decreto de lei em logar da autorização entre amigos, para o sitio dali por deante continua e quasi permanente.

Se assim é no facto tamanha a infelicidade do artigo em exame, peor ainda na questão de direito que elle agita em torno do "luminoso voto", solidario com o qual os juizes seus collegas teriam abraçado a repugnante novidade constitucional, para negar o meu pedido de liberdade.

Voltando agora de novo ao Tribunal este ponto obscuro ficará esclarecido devidamente; mas desde logo convem dirimir, a respeito do festejado voto vencedor, um ponto da maior gravidade e sobre o qual não parece pairar a menor duvida. E' que a propria autoridade invocada, unica que o relator escavou com paciencia chineza, nos archivos do Tribunal, em beneficio do seu ponto de vista, o ministro Barradas, não suffraga a opinião que o sr. Bento de Faria advoga no meu caso. As autoridades se dividem em saber se no sitio o Supremo toma ou não conhecimento da sua constitucionalidade ou dos actos inconstitucionaes nelle praticados pelo Executivo. Quasi todas são pela affirmativa desde a constituinte até os doutores e juizes de agora. Um pequeno numero, bem ralo, com Barradas á frente, esposa a negativa.

Mas este mesmo, e ahi são todos uniformes, unanimes, entendem, que nos casos, de que o meu é typico, cabe o recurso judiciario. E Barradas, se o relator que me não quiz, fundado nelle, deferir o pedido de liberdade o quizesse citar por inteiro e não truncado, viria em meu favor, pois, achando que quanto ao sitio inconstitucional ou seus actos inconstitucionaes só ao Congresso compete dizer; na hypothese, porém, de um preso, em virtude de qualquer sitio, estar na cadeia ha longo tempo sem ser entregue aos seus juizes naturaes, cabe em seu favor o "recurso heroico do "habeas-corpus".

E cabe naturalmente para ser deferido, quando assim a prisão de illegal se fez injusta.

O Tribunal póde ter involuido muito quanto ao instituto do "habeas-corpus", mas decerto não foi até onde o diz collocado esta gazeta, parecendo antes que, tanto elle quanto o relator, são apenas victimas de uma leitura que se fez de Barradas, como o jornalista, a que respondo, fez da minha petição: — muito por alto.

E para ver até onde leva o *non possumus* da toga a um caso de constrangimento inconcebivel como é o do meu direito, basta frizar o fecho do artigo com que se applaudiu aquella denegação de justiça.

Segundo elle "*represento, a juizo do governo, imminente perigo*" e por isto sou "*mantido em custodia pelo tempo que as circumstancias exigirem*".

Mas, perigo para que? Preso por que?

Porque sou uma "*pessoa que se reputa prejudicial á ordem politica e social*".

Prejudicial á ordem politica!... Imminente perigo para a ordem social.

Mas, como só está em bulha a primeira, e as circumstancias são exclusivamente politicas, nas proprias falas do poder, segue-se que estou preso em nome dos interesses politicos do momento!

Assim, fui preso hontem por prevenção do sitio, antes da revolução, em nome da ordem politica, e, feita esta, continuo preso por prevenção, em nome da ordem social, cuja "onda de anarchia", na espectativa do seu artigo de hoje, vae levar um dique garantido depois de findas as contas com a desordem de quarteis. Ora, eu bem sabia que destes a canalha das ruas não havia mais que um passo, nos quadros da repressão prepotente.

Mas, com franqueza, sempre duvidei que se viesse confessar, com tanta calma, o baixo motivo de minha detenção, que é mantida por odios politicos e conflicto de idéas, com os partidos do governo e o governo dos partidos, que me persegue covardemente.

O que me vale é que as emendas clericaes não chegaram ainda a desfechar uma questão religiosa no paiz, senão, como a egreja é eterna e tudo nella é eterno, eterna seria este minha prisão...

Quanto a ser a ordem politica a unica exigencia da prisão de um adversario politico, já eu sabia, já sabiam todos, só não o sabia, segundo transparece da alegria solenne da sua descoberta, esse valente orgão e campeão de todos os governos. E aqui faço ponto. — *Mauricio de Lacerda*."

Sr. presidente, acabo, pois, de realizar neste meu discurso de hoje, a leitura de duas importantes cartas, de que a Nação irá, a breve trecho, ter conhecimento; e ao mesmo tempo venho de confirmar com exemplos persuasivos e irretorquiveis que ainda não terminou, antes continua, a serie de violencias que o governo vem praticando desde 5 de julho do anno proximo passado.

Na forma do meu costume continuarei a fazer uso das immunidades parlamentares, que ainda são, em certa medida, acatadas, collocando-as ao serviço dos meus concidadãos, victimas da prepotencia atrabiliaria do governo, a soffrer nos presidios do Estado ou nos calabouços da policia os castigos que o sr. Bernardes entende que lhes são merecidos, por se haverem collocado, de viseira erguida, contra a implantação da sua dictadura.

Hoje, como amanhã, como sempre, emquanto me blindarem as immunidades parlamentares, poderão os meus patricios estar certos de que, tanto quanto possivel, estenderei essas mesmas immunidades por sobre elles, na defesa dos seus direitos e das suas liberdades! (*Muito bem; muito bem*).

O que fui e o que sou...

I

Por motivos que expuz em carta particular, ao dr. Rocha Pombo, não me foi possivel tecer este commentario logo depois de inserto o brilhante artigo — "A Questão Suprema" — no *Correio da Manhã*, de 20 de setembro ultimo, em que elle, a par de allusões excessivamente gentis á minha pessoa, emitte pontos de vista que marcam entre nós profundas divergencias, sem, entretanto, importarem estas no arrefecimento de uma velha e preciosa estima que tudo farei por guardar intacta.

Lastima o eminente patricio, com edificante nobreza dalma, com uma bondade fraternal que atordôa, que eu, de fervoroso crente que fui, até os vinte annos, me tenha deixado escorregar e cair, como o astrologo de La Fontaine, no escuro e lodoso poço da incredulidade religiosa, sem dar, todavia, as razões de tão estranho e inesperado tombo.

Conta, e é verdade, que, quando menino, eu "era simples, era humilde sacristã a percorrer os sertões do Ceará". E remata: "Depois veiu o estudo, o convivio com os livros; veiu o espanto de quem vae sabendo; veiu a obnubilação da "luz insidiosa"; veiu o orgulho de quem sabe, e, com esse orgulho, a impiedade."

Mas, espirito magnanimo, a quem o arduo labor de esmiuçar alfarrabios historicos, não conseguiu embotar o senso esthetico e idealista da realidade, ainda nutre o dr. Rocha Pombo "a mais funda esperança de que esta alma (a minha) tem de voltar da azinhaga que tomou, para seguir o largo caminho da vida, como a tantos genios tem acontecido".

Com effeito, não expliquei no meu livro — *A Questão Social e o Catholicismo*, como perdi a fé nesse Sobrenatural que, talvez mais feliz do que eu, sente elle irradiar-se dentro de si, como reflectir-se immenso na immensidade do Universo. Não fiz o arrazoado dessa "passagem de uma para outra phase" da minha evolução mental. Limitei-me a narrar, na obra acima citada, o que fui e o que, depois, me tornei neste mundo recortado de contrastes e imprevistos; alumno de catecismo durante dois annos, com optimas notas, exceptuando uma bôa; estudante de Biblia pelo compendio do Padre Roquette; ledor assiduo do abbade Canet, de Vieira, de Chateaubriand, de quem nunca me separava; traductor, por escripto, de Bossuet, Boundaloue, Massilon e Lacordaire. E ainda folheava a theologia do Padre Gury e a philosophia do professor José Soriano de Souza, fortemente impregnada de Thomismo; e mais quanta historia de santos e de milagres. Além disso, cinco annos de sachristia, de intima convivencia com o altar. E eu não era o sachrista classico que, quanto mais familiarizado com a profissão, tanto mais indifferente, senão menos cortez com as imagens que diariamente espanava e accommodava nos seus nichos. Envolvia-me, ao contrario, um gozo mystico naquelle ambiente de incenso e canto-chão; e, quando, envergando uma batina que me dava quasi pelos joelhos, balanceava o thuribulo em fumo, sentia-me, num mixto de extase e de orgulho, uma particula do culto, um fragmento do sacerdocio. A minha primeira aspiração de creança foi o seminario; mas este distava cem leguas da minha aldeia, e eu era pauperrimo para chegar até lá. Se dispuzesse de recursos, seria hoje, talvez, conego ou bispo, se não excommungado apostata.

Aos 16 annos elegeram-me presidente de uma irmandade de São Vicente de Paulo; já eu dirigia uma escola de menores desamparados, aos quaes ministrava, com as primeiras letras, a doutrina christã. Foram dois annos de trabalho ininterrupto e de esforço pertinaz para implantar entre elles uma disciplina ferrea. Nesse tempo, as minhas noções de technica pedagogica faziam do uso da palmatoria um processo educacional efficaz para abrir os corações e os cerebros á virtude e á verdade.

Aos 18 annos, rumei só, perdendo-me nas encruzilhadas, para a capital do Ceará. E bem me recordo de que, ao transpôr, em tropego alazão, a serra de Mombaça, todos os meus sonhos se concentravam num desejo unico: fundar um jornal para desancar a Maçonaria, que se me afigurava a mais ignobil das instituições. Para nós, sertanejos, maçon e atheu eram synonimos, ou por outra, no maçon, com o seu lendario bóde preto, se resumiam todos os matizes da impiedade.

Cartas de recommendação do vigario da minha freguezia, relatando o meu tirocinio de irmão de S. Vicente de Paulo, proporcionaram-me, em Fortaleza, o mais cordial acolhimento, entrando a tomar assento no Conselho Central das Conferencias, onde só encontrei varões maduros em annos, alguns já em edade crepuscular. Era natural que, apenas adolescente, me envaidecesse o accesso a um posto que, do meu sertão distante, eu avistava mais alto que a rochea escarpa da serra de Quimamuyú, que eu, garoto, escalava, agil como os mocós.

Fortaleza, com os seus cincoenta mil habitantes, com as suas ruas limpas, em quadrilatero, não era Tauhá, onde nasci, apenas com uma rua tortuosa, sobre o Tricy, um dos rios que formam o Jaguaribe. O facto de ter vida intellectual, uma imprensa em que, um dia, pudesse terçar armas com os incréos, empolgava-me. Mas, emquanto o jornalismo apologetico não ia além de uma aspiração, pois mal rabiscava o vernaculo, aproveitava as horas de lazer na Praça do Ferreiro, ponto de reunião de estudantes do Lyceu, em doutrinar, em provocar discussões com os collegas. E tal era o calor com que dissertava sobre assumptos de fé catholica, que, mal surgia em uma das alamedas, annunciavam, gracejando:

— *Lá vem o Theologo!*...

Para encurtar esta chronica, que tem apenas o valor de uma documentação, a prova escripta do meu exame de Historia do Brasil foi um hymno á catechese dos indios pelos jesuitas, entremeada de trechos do "Genio do Christianismo", que eu sabia de cór.

* * *

Mas dos sertões trouxe commigo um microbiozinho de incredulidade; eu o sentia mexer-se, furtivo, indeciso, mas sentia-o. Acreditava com sinceridade e firmeza nos dogmas e nos *mysterios* em que elles se refugiam. Em um ponto, porém, o meu espirito não descansava tranquillo: era na Eucharistia. E' certo que, catholico orthodoxo, aprendera que um dogma é um dogma; não se discute, acceita-se; e mais que — onde a razão não penetra, ahi cabe a fé. O meu professor de religião, que era, tambem, meu confessor, ensinava que aquella hostiazinha do tamanho de um nickel de tostão, que eu mesmo cozinhava e cortava para a communhão dos fieis, se transsubstanciava no corpo de Jesus, inteirinho, vivo, palpitante de misericordia; e que qualquer dos seus fragmentos, um atomo que fôsse, ainda o encerrava, perfeito, integro. Por mais que désse tentos á bola, não o comprehendia. O Baptismo, a Confissão, os outros sacramentos, tinham para mim a sua logica; a Eucharistia, não; achava muito forte que um pequeno disco de farinha de trigo se transmutasse em um corpo humano, mesmo divinizado, ainda que fôsse de minuscula estatura. E ao confissionario revelava a duvida fatal, insidiosa, que me affligia a consciencia devota. Aconselhava-me o padre a que me esforçasse por crêr; e o meu cerebro juvenil teimava em recusar-se a esse esforço. Parecia dizer-me que a crença não se impunha, devia ser espontanea, nascer de um impulso natural, e, por isso, repellia um dogma que instinctivamente reputava transcendente, inintelligivel.

Joaquim Pimenta

Bronze d'Arte monumental ou decorativa, bustos, placas e corôas na Fundição Indigena. (11733)

Licenciados no Departamento Nacional de Saude Publica

O ministro da Justiça concedeu as seguintes licenças no Departamento Nacional de Saude Publica: um anno: dando o prazo de oito dias para o inicio, a partir da presente data, a Antonio Pereira de Abreu, porteiro da Secretaria Geral do referido Departamento; seis mezes, a Francisco Gomes de Albuquerque e Silva, guarda sanitario da Sub-Inspectoria da Saude dos Portos do Estado do Rio Grande do Norte, e a Joaquim Bernardo, trabalhador do Serviço de Saneamento Rural do Districto Federal; tres mezes, ao dr. Decio do Amaral Fontoura, medico inspector de generos alimenticios, e a José Santa Eufemia Tourinho, enfermeiro de 1ª classe do Hospital de São Sebastião.

ONDE ESTÃO AS EMENDAS DO SENADO?

Dizem... que no bolso do sr. Solidonio...

Encerrando-se o prazo de emendas de 3ª, da reforma da Constituição, causou surpresa que a mesa da Camara não annunciasse emenda alguma. Sabia-se que o s. Solano da Cunha, de Pernambuco, deixara no sabbado cinco emendas, sobre a mesa. E em pouco se sabia de tudo. E' que as emendas foram como uma surpresa para os srs. Castello e Herculano. Aquelle, logo que chegou á Camara, domingo, se apossou das emendas, e foi aos mais medrosos dos seus *leaderados*, intimando-os a riscar os nomes das alludidas emendas. E desse modo, não puderam as mesmas emendas reunir mais as 53 assignaturas, e foram dadas como não apresentadas.

O extravagante de tudo isto, é que o iniciador de nada foi inteirado. Só posteriormente é que alguns dos seus collegas de Pernambuco lhe vieram communicar que tinham riscado os nomes, por exigencias do *leader*, e que o seu collega não levasse a mal. Uma outra attitude curiosa era a do sr. Tavares Cavalcanti, que tambem havia riscado o seu nome, e declarava que o fizera porque era contra a Revisão, e que o verdadeiro era todos votarem contra. E concluia:

— "Mas ninguem tem coragem!"

No final de contas, ainda hontem o sr. Solano da Cunha não sabia do paradeiro de suas emendas. E, no fim da sessão, disse o sr. Alberico de Moraes para o sr. Castello:

— Vejo que tenho de apresentar um requerimento de informações, para saber do paradeiro das emendas do sr. Solano.

O *leader* respondeu-lhe na intimidade, frisando que ellas estavam no bolso do sr. Solidonio Leite.

Aliás, o grande commentario dos grupos era a attitude dos pernambucanos com relação ao seu collega, sem a menor cortezia.

A CERIMONIA DA SAGRAÇÃO DO BISPO DE CAMPOS

Como aquella cidade recebeu o nuncio apostolico

Campos, 17 (Do correspondente). A chegada do nuncio apostolico revestiu-se de grande brilhantismo, achando-se na estação, á sua espera milhares de pessoas.

Por occasião do desembarque, falou o prefeito municipal, que deu as boas vindas a s. ex., executando então a banda de musica Lyra Apollo os hymnos nacional e pontifice.

Foi após extenso prestito, constituindo por mais de cem automoveis, dirigindo-se para o palacio episcopal onde o nuncio ficou hospedado.

As ruas por onde passou o cortejo estavam apinhadas de povo, atirando grupos de senhoritas muitas flores sobre o illustre hospede.

A cidade apresentava festivo aspecto, tendo vindo do interior centenas de pessoas.

Em companhia de s. ex. vieram os Bispos de Espirito Santo e Goyaz.

A colonia espirito-santense aqui domiciliada compareceu incorporada, ás 4 horas da tarde no palacio episcopal, fazendo uma manifestação a d. Benedicto Alves de Souza, bispo de Espirito Santo, a quem offereceram um mimo as senhoras e senhoritas capichabas.

Amanhã, ás 8 horas, realizar-se-á na cathedral, a cerimonia da sagração de d. Henrique Mourão, bispo de Campos, servindo de "sagrante d. Henrique Gasparri e de paranymphos os drs. Luiz Guaraná e Alberto Lamego.

Os bispos de Espirito Santo e de Goyaz servirão de prelados assistentes consagrantes.

Durante a ceremonia, será, pela Schola Cantorum do Collegio Salesiano, de Santa Rosa, em Nictheroy, executado excellente programma musical.

Finda a sagração, haverá, no Trianon, espectaculo de gala, em homenagem ao nuncio e aos bispos de Espirito Santo, Goyaz e Campos. O nuncio será saudado pelo padre dr. Antonio Carmello, em nome do clero, pelo dr. Carlos Cardoso Tinoco, em nome da população catholica, pela senhorita Magdalena Galvão Queiroz Ribeiro de Castro, em nome das associações catholicas de Campos, e pela senhorita Livia Ribeiro, em nome do collegio das irmãs de Nossa Senhora Auxiliadora.

Campos 19 (A. A.) — Realizou-se hontem, com todo o cerimonial da lithurgia catholica, a solemnidade da sagração do primeiro bispo desta diocése, monsenhor Henrique Cesar Mourão.

A's 8 1|2, deu entrada na nave da cathedral de São Salvador, monsenhor Henrique Gasparri, nuncio apostolico no Brasil.

Em seguida, teve inicio a cerimonia, Monsenhor Gasparri, sentado no throno episcopal, com o bispo sagrando á direita, leu a bulha papal. Após, D. Henrique Cesar Mourão faz o juramento de seguir, inflexivel, as leis da Igreja. A's 10 horas e 35 minutos, foi ungida a cabeça do novo bispo, entregando-se-lhe o baculo, o annel e o Livro dos Evangelhos. Depois, recebeu, das mãos de monsenhor Gasparri, beijando-as, a vela, symbolo da fé, o vinho e o pão, especies eucharisticas da celebração da missa.

A's 11 horas e 10 minutos, deu-se a sagração e o novo bispo, depois de receber a mitra, as luvas e o annel symbolicos, com o baculo na mão, caminhou por entre a multidão ajoelhada, enquanto o côro entôava um solemne "Te-Deum." Voltando ao altar-mór, D. Henrique Cesar Mourão, lançou ao povo de sua diocese a sua primeira benção pontificial.

Terminou a cerimonia com uma missa rezada, em conjunto, pelos bispos sagrante e sagrado.

ESTA' A' VENDA
a 2ª edição, completamente revista, do
"Meu Libello"
de *MARIO RODRIGUES*
Encontra-se em todas as livrarias e no escriptorio do "Correio da Manhã".

Como foi despachado um pedido de restituição de taxa judiciaria

Tendo o sr. director da Recebedoria do Districto Federal submettido á approvação do ministro da Fazenda, a decisão pela qual autorisára a restituição á firma Teixeira Nunes & Cia., da quantia de 969$720, de taxa judiciaria, em consequencia da homologação de uma concordata, o ministro da Fazenda proferiu o seguinte despacho: "Em face da expressa determinação do paragrapho unico do artigo 8.º do regulamento baixado com o decreto n. 2.163, de 9 de novembro de 1895, deixo de autorizar a restituição solicitada, negando, assim, approvação á decisão de fls. 6 v.".

Requisição de juizes militares para funccionamento de um conselho

A requisição do 1º auditor da 6ª circumscripção judiciaria, comparecerão á séde daquella auditoria, no dia 22 do corrente, ás 2 horas da tarde, os membros do conselho de justiça a que responde o tenente Thomaz Pereira, denunciado por crime de falsidade administrativa.

Em Bello Horizonte

As mortes causadas pela Companhia de Electricidade e Viação

Bello Horizonte, outubro de 1925 — (*Do correspondente*) — A Companhia de Electricidade e Viação Urbana de Bello Horizonte continua a augmentar o obituario da capital.

Raro é o dia em que os bondes imprestaveis que transitam pelas ladeiras da cidade, não deslizem, em carreira vertiginosa, espatifando-se pelas esquinas, causando desastres e victimas.

Agora é a rêde de illuminação publica, mal installada e mal conservada, que tem dado logar a mortes lamentaveis. Hontem foi um infeliz açougueiro do bairro de Carlos Prates fulminado por uma forte corrente electrica, ao accender a lampada do seu quarto, hoje, na rua Hermillo Alves, na Floresta, pelo mesmo motivo, morreu carbonizado um pobre empregado da Central do Brasil.

Na rua Diamantina, uma moça empregada da fabrica de tecidos acaba de ser violentamente atirada ao sólo por um choque de electricidade, ao tocar levemente na boquilha de uma lampada.

Como sempre acontece, a policia abre inqueritos que não têm andamento nem consequencias porque surge logo o obstaculo intransponivel de politica, representada na pessoa do sr. Carvalho de Brito, director da Empresa de Viação Urbana. Tal é a revolta popular contra a companhia que explora aqui os serviços de bondes e luz que, nos motins de rua havidos em Bello Horizonte, o povo sempre se aproveita da confusão para queimar dois ou tres calhambeques, tornados imprestaveis e perigosos para o transporte de passageiros. Mas são inteiramente inuteis todas essas manifestações de revolta: a Empresa de Viação e Luz, transformada em calamidade publica, tem sempre garantida a reforma do seu contrato com a Prefeitura, porque leva ás urnas os votos dos seus empregados para os candidatos do governo e porque assim o quer, manda e exige o sr. Carvalho de Brito, millionario e maioral da situação dominante.

O parecer sobre a revisão do processo do dr. Armenio Jouvin

Ao pedido de revisão criminal feito pelo dr. Armenio Jouvin, ao Supremo Tribunal, da sentença que no fôro local o condemna a 6 mezes de prisão e multa de 2:500$000, por crime calumnia contra o procurador geral do Districto, o procurador geral da Republica pronunciou pelo indeferimento, visto o peticionario não ter apresentado novas provas de razões, que convençam a sua innocencia.

E' improcedente o pedido de revisão

O procurador geral da Republica, por parecer de hontem, requereu lhe fossem remettidos os autos originaes do processo de Sulfieri de Albuquerque, afim de se pronunciar sobre a revisão por elle pedida, ao Supremo Tribunal, da sentença que o condemnou a pena de 7 mezes de prisão e multa de 8:166$060, por crime de injurias impressas contra o procurador geral do Districto Federal.

OS ACONTECIMENTOS MILITARES NA JUSTIÇA FEDERAL

O juiz Octavio Kelly é competente para julgar os acontecimentos de julho de 1922

Só hontem, o juiz federal da 1ª vara recebeu o officio do Supremo Tribunal Federal, communicando ser elle o competente para proseguir no processo instaurado na 1ª vara federal afim de apurar os responsaveis pelo movimento de julho de 1922.

Em vista disso, o dr. Octavio Kelly mandou juntar aos autos as petições de varios officiaes pronunciados no referido processo, que pedem para lhes ser dada a cidade do Rio por menagem, ou o arbitramento de fiança.

Taes requerimentos ha muito se achavam entregues, mas sem que, deante do conflicto, nenhum juiz podia tomar conhecimento, o que só agora vae ser feito.

TERA' A ILHA GRANDE POR MENAGEM

Afim de que tenha a ilha Grande por menagem, o Supremo Tribunal concedeu "habeas-corpus" ao tenente-coronel Djalma Ulrich de Oliveira, e tambem para que não lhe sejam descontados os vencimentos.

Mais 60 dias para assignar termo de responsabilidade

O ministro da Fazenda prorogou por mais sessenta dias o prazo do termo de responsabilidade assignado pela firma Vicente dos Santos Coneco & Companhia.

Preso quando não havia sitio, em Pernambuco

Foi solto por "habeas-corpus"

Por empate foi concedido, hontem, pelo Supremo Tribunal Federal, "habeas-corpus" a Josias Carneiro Leão, que allegou ter sido preso em Recife, quando ali não vigorava o estado de sitio, sendo depois removido para esta capital sem que existisse o competente mandato judicial, allegando como se allegava que o paciente estava sendo processado nesta capital. Além disso se fez a prisão e remoção do paciente sem o processo regular de extradicção, e sim por simples requisição de policia para policia.

Outros ainda foram os fundamentos da ordem.

Relatou o pedido o ministro Arthur Ribeiro, que foi vencido na votação.

INFORMAÇÕES UTEIS

SERVIÇO POSTAL

O Correio expede hoje malas pelos seguintes paquetes:

"Kabul", para Madeira e Europa, via Lisboa; "Commandante Capelli", para Santos e mais portos do Norte; "Itapema", para Ilhéos, Bahia e Aracajú; "Principe de Udine", para Las Palmas, Napoles e Bremem; "Bocaina", para Bahia, Maceió e Recife.

O DELEGADO DE DIA

Está de serviço, hoje, na repartição central de policia, o 3º delegado auxiliar.

PAGAMENTOS NO THESOURO

Na Primeira Pagadoria do Thesouro serão pagas hoje, as folhas do Montepio da Viação (F a L).

PAGAMENTOS NA PREFEITURA

Pagam-se, hoje, na Prefeitura, as seguintes folhas de vencimentos, relativas ao mez de agosto proximo passado: Limpeza Publica (Estação Central e postos de Ramos e Tijuca).

NA CAMARA

Está sendo discutida, em 3º turno, a reforma constitucional

Foi adiado o pleito municipal para 1º de março de 1926

Mais duas sessões realizou, hontem e ante-hontem, a Camara. Como vem succedendo, ha muito, nem mais os domingos são respeitados. E isso não para tratar de problemas que interessam á collectividade, mas para satisfazer caprichos de certos politicos: o adiamento das eleições municipaes...

A SESSÃO DE HONTEM

Correram calmos os trabalhos de hontem na Camara. Foi, pode-se dizer, um dia de folga para a grande maioria, que, mal iniciada a sessão, abandonou o recinto.

Dois oradores — srs. Sá Filho e Simões Filho — falaram sobre a acta. Declararam que, se presentes á sessão da vespera, teriam dado seu apoio ao projecto do sr. Manuel Duarte sobre o grande escandalo da "Revista do Supremo Tribunal" e ao pedido de votação nominal.

No expediente foram lidos: telegramma do sr. Cunha Vasconcellos, dizendo interpretar o pensamento dos acreanos e solicitando que, na revisão constitucional, se conseguisse representação do Territorio na Camara Federal e representação da Liga dos Inquilinos, pedindo andamento do projecto que proroga a lei do inquilinato.

Um unico orador occupou, nessa phase, a attenção do plenario. Foi o sr. Alberico de Moraes.

Declarou que, já tendo sido votado o adiamento das eleições, o ambiente politico permitte a discussão da these da autonomia do Districto Federal, de modo calmo e reflectido, e assim justifica a sua presença na tribuna. Faz um estudo longo dos dispositivos constitucionaes, principalmente dos arts. 34, paragrapho 30 e 67, que regulam a organização do Districto Federal, e, em face delles, demonstra com argumentos abundantes a inconstitucionalidade das leis organicas do municipio, votadas até então.

Refere-se á nomeação do prefeito, que não é uma autoridade municipal, nas expressões claras do art. 67, porque tem a sua investidura dada pelo presidente da Republica, que, nas attribuições de nomear, só o póde fazer com relação ás autoridades civis e militares e não autoridades municipaes.

Faz o historico do art. 67, mostrando a opinião do sr. Arnolfo Azevedo, nos seus trabalhos parlamentares, demonstrando que o actual presidente da Camara, de modo claro, sempre se bateu pela autonomia do Districto Federal.

Lê diversos accordãos do Supremo Tribunal Federal, com os quaes demonstra á evidencia, que a unica restricção que a autonomia do Districto soffre, se refere a serviços que, sendo de natureza municipal, a União tenha necessidade de avocar, para dar a esses serviços a generalidade que os serviços da União devem ter.

Termina, fazendo um appello ás bancadas de Minas e de São Paulo, por ser desses Estados que tem vindo os presidentes da Republica, para que essas bancadas olhem com mais carinho e mais respeito a Constituição, toda a vez que tiverem de ser votadas as leis organicas do Districto Federal.

Em seguida, os srs. Norival de Freitas e Paulino de Souza declararam que, se presentes á sessão da vespera, teriam votado o parecer do sr. Manuel Duarte sobre o "maior escandalo da humanidade", frizando ainda aquelle que tambem concordaria com a votação nominal.

A REVISÃO CONSTITUCIONAL

Só se tratou, á ordem do dia, da reforma constitucional, em 3º turno. Discutiram-n'a dois oradores e o assumpto não chegou a empolgar o plenario. E' assim que se viam as bancadas vasias, só se notando quasi a presença de representantes da minoria.

O primeiro a abordar o assumpto foi o sr. Simões Lopes. Falou durante duas horas, em defesa do ponto de vista borgista, que viu, na reforma, triumphantes varios de seus principios.

O sr. Adolpho Bergamini foi o outro deputado que se occupou da questão. As suas palavras provocaram successivos apartes dos raros elementos da maioria presentes.

Iniciou o representante carioca as suas considerações indagando da Mesa o paradeiro das cinco emendas offerecidas pelo sr. Solano da Cunha á proposta. Nisso, entrou no recinto o deputado pernambucano, a quem o sr. Bergamini fez a mesma pergunta. O sr. Solano, em resposta, affirmou:

— Entreguei-as á Mesa!

Essa declaração provocou amplo debate. O sr. Bergamini não se cansava de salientar a gravidade do caso — de emendas entregues á Mesa e serem depois dadas como não entregues.

O sr. Solano da Cunha volta a esclarecer o assumpto. Disse saber que, posteriormente á entrega, varios deputados haviam riscado suas assignaturas das emendas...

— Foi mais um manejo do *leader*, continua o sr. Bergamini.

A discussão generaliza-se. O sr. Tavares Cavalcanti, que se achava na Mesa, passou para o recinto, e aparteou:

— Fui um dos que riscaram os nomes. Fil-o porque o sr. Agamenon de Magalhães me declarou que o sr. Solano não se melindraria...

Esse aparte deu mais calor ao debate. O sr. Bergamini insiste na irregularidade, o que leva o sr. Tavares a declarar:

— V. ex. ainda se surprehende? A minha emenda sobre a obrigatoriedade do ensino primario, que tinha parecer favoravel, foi retirada contra a minha vontade. De que se admirar, agora, o orador: não se póde esperar outra coisa da situação actual...

O sr. Solano da Cunha volta tambem a esclarecer melhor a sua situação. Disse que, procurado por alguns signatarios, lhes declarara nada ter a ver com o caso; era uma questão de fôro intimo. Não approvava, nem se oppunha, como era natural, a que os deputados riscassem seus nomes... Nem outra poderia ser a sua conducta.

E os dialogos se prolongaram, até que o orador passou a criticar a interferencia do Executivo nas deliberações do Congresso, impedindo mesmo qualquer collaboração deste na elaboração da reforma constitucional. Aparteado por dois deputados da maioria, que ahi permaneceram, o sr. Bergamini foi até ás 6,15 da tarde, quando, suspensa a sessão, ficou adiada a discussão da proposta.

A DOMINGUEIRA

A sessão de domingo decorreu bastante agitada. Houve, por vezes, grande balburdia, e, no final, se unificou serio incidente entre dois representantes cariocas.

No expediente houve apenas um orador. Foi o sr. Nogueira Penido, que combateu, com solida argumentação, o adiamento das eleições municipaes.

Após o sr. Adolpho Bergamini levantar uma questão de ordem sobre a inclusão, em ordem do dia, do parecer sobre o grande escandalo da "Revista do Supremo Tribunal", foi, a requerimento de urgencia, approvado o parecer reconhecendo o sr. Clodomir Cardoso deputado pelo Maranhão. O novo congressista prestou immediatamente o compromisso regimental.

Ainda em virtude de urgencia, votou-se, em 2º turno, o projecto do sr. Manuel Duarte sobre o escandalo da "Revista". Os debates vão descriptos em outro logar.

Em seguida, o sr. Vicente Piragibe discutiu a emenda do sr. Frontin adiando as eleições municipaes e mandando continuar a revisão dos processos eleitoraes, mostrando que, por infringente á Constituição

NÃO VEIU ASSUMIR O SEU ALTO CARGO O NOVO EMBAIXADOR BRITANNICO

Foi o que nos informou Sir Francis Alston, quando falamos a s. ex. a bordo do "Voltaire"

Sir Beilby Francis Alston

A bordo do transatlantico inglez "Voltaire", chegou, domingo, a esta capital sir Beilby Francis Alston, novo embaixador da Grã-Bretanha junto ao governo do Brasil.

O substituto de sir John Tilley é uma figura que infunde sympathia, extremamente gentil e affavel. Attendeu-nos quando ainda se achava a bordo em companhia do encarregado de negocios e outras pessoas que o foram receber.

Sir Alston, durante os instantes da palestra com que nos honrou, disse-nos que não veiu assumir ainda o seu cargo, porquanto aqui permanecerá mais ou menos um mez, tempo que lhe parece sufficiente para conhecer certas questões que dizem respeito á embaixada, no sentido de melhoramentos por que a mesma deve passar, entre elles figurando em primeiro logar a acquisição de um palacio, para a sua installação definitiva.

Essa ultima questão, que devia ser solucionada pelo seu antecessor, não o póde ser, devido ao facto de haver o governo inglez transferido sir John Tilley para Tokio.

Adeantou-nos o novo embaixador britannico, que regressará ao seu paiz pelo "Andes", onde se demorará até fins de janeiro do anno proximo futuro, quando virá para o Brasil. Assumirá, então, o alto cargo de embaixador, com que o honrou o governo da Inglaterra.

Sir Beilby Francis Alston occupava, ultimamente, o cargo de ministro plenipotenciario na Republica Argentina, onde já esteve em 1896 e 1897 como secretario de legação e encarregado de negocios.

Foi, antes, terceiro secretario da legação em Copenhague e desempenhou outras importantes commissões, que lhe foram confiadas pelo governo do seu paiz, como em Sião, por occasião da coroação do soberano desse reino, Vajiravadh, e, mais tarde, como addido á missão do principe Taisunn da China na Inglaterra e tambem como addido ás representações do imperador da China, na coroação do rei Jorge V.

Serviu como conselheiro de legação e de embaixada e encarregado de negocios em diversas capitaes da Europa, como desempenhou, tambem, importantes cargos no Foreing Office, e foi ministro na China, antes de ser transferido para Buenos Aires.

Possue sir Alston varias condecorações, entre ellas a "Grande Cruz do Duplo Dragão", da China, e a do "Commandante do Elephante Branco", de Sião.

O novo embaixador inglez desembarcou no Cáes do Porto, onde era crescido o numero de pessoas que esperavam s. ex., entre as quaes o representante do Itamaraty.

HOJE 200 CONTOS
Centro Loterico
R. Sachet, 4
(2105)

Mussolini regressa a Roma

Roma, 19 (U. P.) — Regressou a esta capital o presidente do Conselho sr. Mussolini.

Um escriptor paraguayo no Rio

Acha-se no Rio o poeta paraguayo Leopoldo Ramos Giménez, de grande prestigio no meio intellectual de seu paiz.

Ramos Giménez vem incumbido pelo jornal "La Argentina", que se publica em Buenos Aires, de estudar nos seus multiplos aspectos a vida brasileira.

O grande escandalo da "Revista do Supremo Tribunal"

O projecto Manoel Duarte foi approvado em 2º discussão

Na sessão extraordinaria de domingo, ao passar-se á ordem do dia, o sr. Bergamini levanta uma questão de ordem. E' que o avulso da ordem do dia não consignava o projecto da *Revista*, cuja urgencia a Camara votara.

Parecia-lhe que a sessão extraordinaria era só para descongestionar a ordem do dia, e não votar materia diversa.

O sr. Arnolpho Azevedo, na presidencia, diz que, na sessão extraordinaria, pode incluir a ordem do dia que quizer. Mas, posto o projecto, [illegible]

[illegible]

e ao proprio regimento, não poderia ella ser acceita.

Concluido o seu discurso, a discussão, a requerimento do *leader*, foi encerrada, por 115 votos contra cinco.

Encaminhando a votação, falaram os srs. Adolpho Bergamini, Alberico de Moraes e Vicente Piragibe, que demonstraram ser a emenda attentatoria á autonomia do Districto. Defenderam a emenda os srs. Cesario de Mello, Celso Bayma e o deputado mascavinho da bancada carioca, sendo, por fim, approvada, por 111 votos contra 6. Estes foram os srs. Alcides Bahia, Leopoldino de Oliveira, Adolpho Bergamini, Alberico de Moraes, Vicente Piragibe e Nogueira Penido.

E, a seguir, a requerimento do sr. Henrique Dodsworth, foi approvada a redacção final.

Houve, depois, forte incidente entre o sr. Adolpho Bergamini e o deputado mascavinho da bancada carioca, tendo aquelle demonstrado a insinceridade deste, procurando estar de bem com Deus e com o Diabo e illudindo a ambos... Houve tumulto e começo de match de boxe; mas, como sempre, os presentes impediram que o incidente fosse mais longe.

Por fim o sr. Azevedo Lima tratou de varios assumptos em face. O seu discurso vae publicado em outro logar.

[illegible]

O principe d. Pedro

Tomou aposento no Palace Hotel, o principe d. Pedro de Orleans e Bragança, em companhia de sua familia.

UMA PROFESSORA PUBLICA ATROPELADA

E' muito grave o estado da victima

A professora publica, senhorita Lydia Sarmento foi victima, hontem, de um desastre de lamentaveis consequencias: atravessava a senhorita [illegible]

[illegible]

"Assucareiros" hygienicos. Pa- tente I. M. P., o melhor modelo. Pedidos: phone 3676, N. Preço 14$000. (X 29436)

OS VENDEDORES DE JORNAES

Um projecto no Conselho que interessa a classe

O Conselho Municipal estuda um projecto do intendente Mario Piragibe, que logo despertou as sympathias da Prefeitura [illegible]

[illegible]

Os bondes de Irajá atropelam!...

A lavadeira Amelia Maria de Souza foi, hontem, atropelada pelo bonde n. [illegible] da linha de Irajá.

[illegible]

PARA FUGIR A VERGONHA?

Precipitou-se á rua, de um dos andares do 4º districto policial

A policia recebera denuncia de um facto grave, occorrido na casa [illegible]

[illegible]

Ferreira de Mello tem 26 annos e reside na Estrada da Terra Nova n. 87.

Uma grande victoria italiana na Somalia

Roma, 19 (H.) — As forças italianas acabam de realizar na Somalia uma operação de grande importancia, cujo ponto de vista politico [illegible]

[illegible]

As mesmas forças recolheram um numero consideravel de carabinas, de munições e grande numero de revolveres, armas brancas e cartuchos.

Angela ama e não é amada...

[illegible]

LEMBRAMOS
O GRANDE TRIUMPHO DOS PREÇOS e a qualidade extra das mercadorias cuja venda iniciou ABAIXO DE QUALQUER ESPECTATIVA a
JOALHERIA ADAMO
140-Av. Rio Branco-140

Temporada de comedia no Municipal

Na tarde de domingo, Maria Melato representou a peça de Niccodemi, "La nemica", trazida aqui, ha oito annos, por Clara Della Guardia, e depois exhibida em portuguez por Maria Mattos. Mas — que nos perdôem a velha actriz patricia da interprete de ante-hontem e a sua intelligente collega portugueza — a verdadeira heroina só viveu agora pelo fulgor e pelo relevo que lhe deu a sra. Maria Melato. Ajudam-nos a affirmar isso as senhoras que choraram no Municipal deante do trabalho humano, perfeito, da grande actriz que estamos applaudindo.

A' noite, provando que sabe fazer das figuras de seu repertorio verdadeiros titeres, sejam quaes forem os seus caracteres, representou a "Zazá", que tanto seduz ás "estrellas", pela gamma de sentimentos que ha naquella cançonetista amorosa e ciumenta, que se acovarda deante da presença de uma creança e que tem, no ultimo acto, considerações tão ajuizadas a respeito do amor.

"Zazá", na interpretação de Maria Melato, é uma das melhores que temos visto.

Hontem, tivemos a ultima peça de Sem Benelli, o poeta da "Rosmunda", de "Cene della beffe" e de "Amore di tre re". Intitula-se "L'Arzigogolo" e é um dramalhão de moldes antigos, tão antigos que até mette em scena um Bufão, como se fazia no tempo de Shakespeare. A protagonista é uma dama disputada por varios cavalheiros e que acceita por esposo talvez o menos attraente delles todos, Floridor, que contrabalançava o peso dos annos com o do seu ouro. Violante (l'arzigogolo) exige, porém, uma condição: só se entregará ao marido depois que tiver pertencido a um amante. A proposta é humilhante, mas Floridor, cégo de amôr, accepta-a. Então, um pretendente preterido, Giano incumbe ao seu Bobo de conquistar-lhe o coração de Violante. O Bobo emprehende o cerco e empolga a presa, mas empolga-a para si e não para atiral-a, apaixonada, aos braços de outrem.

Quando Violante, saciada a sua volupia, o abandona, chega Giano para saber do resultado da incumbencia. E o Bobo diz a verdade: que Violante foi sua.

Giano enfurece-se, quer castigal-o mas a dama caprichosa, acalma-o, satisfeita pela realização do seu sonho de poder pertencer a quem entenda. Ciumento, feroz, logo que póde, o Bobo penetra na camara de Violante e mata-a. Em seguida tral-a a Giano para que este a possua depois de morta.

Dando desempenho ao papel de Violante, Maria Melato proseguiu na série de suas brilhantes creações e tornou humana essa figura monstruosa que, felizmente, por ter sido imaginada por Sem Benelli póde ser tomada por uma ficção de poeta.

Betrone encarnou o Bobo, excellente, inexcedivel, brilhante desde o longo monologo do 1º acto, justificativo da sua funcção, e na scena da seducção, da conquista. E' o principal interprete da peça; não admira, pois, que lhe tivesse dado grande brilho.

Pecli incumbiu-se do Filidor, o condescendente por amôr e no Giano conduziu-se com relevo o sr. Pettinelli. — *Lof.*

1º Districto
Para Intendente Municipal
CORONEL JOÃO DE SOUZA LAURINDO.
Os retalhistas.

Apenas desinfectou o estomago

Tendo ingerido uma solução de permanganato de potassio, Joanna Maria dos Santos gritou hontem, em sua casa, á rua São Leopoldo n. 29, que ia morrer.

Chamada a Assistencia Municipal, ao local compareceu o medico de serviço, que a soccorreu, pondo-a fóra de perigo.

Não passou de uma desinfecção do estomago.

Mascotte
Pó de arroz finissimo
Formula franceza
(1079)

Pediu garantias contra o candidato a genro

Joaquim de Almeida, residente á rua Fernandes Guimarães n. 88, pediu garantias á policia do 7º districto, contra Tupinambá da Rocha, que se candidatou á mão de sua filha e, como não fosse aceito pelo queixoso, ameaça agora aggredil-o.

Foram dadas as necessarias providencias.

AMBAS AMAVAM O MESMO HOMEM...

Luiz Ferreira, é um rapaz amado por Maria da Conceição e Paulina Gomes. Elle, porém, que gosta de andar a duas *amorras*, repartia o seu coração pelas duas, e, assim ia vivendo. Não concordando com isso, ellas, hontem, resolveram disputar a primazia do amor do moço engalfinhando-se na rua Desenove de Fevereiro.

Paulina, mais fraca, ficou ferida a sôcos no rosto, sendo medicada na Assistencia, e Maria foi presa pela policia do 7º districto.

APEZAR DE DOIS "HABEAS CORPUS", FOI REINCLUIDO, IMPETRANDO O TERCEIRO

O Supremo Tribunal mandou agir contra os responsaveis

Henrique Telles de Moraes, sorteado para o serviço militar, havendo ultrapassado o tempo de serviço num excesso de tres mezes impetrou ao juizo da 3ª vara federal uma ordem de habeas-corpus, que lhe foi concedida em 13 de abril sendo elle excluido do 1º Regimento de Artilharia Montada, em 23 do mesmo mez e incluido na mesma data em virtude do aviso 271 de 29 de novembro de 1924, de Ministro da Guerra. Novo habeas-corpus e novo deferimento, sendo o paciente excluido em 25 de maio do corrente, e na mesma data reincluido, servindo sempre no mesmo regimento.

Pela terceira vez o soldado Telles impetrou habeas-corpus, que lhe foi concedida em 1 de junho do anno corrente, interpondo o juiz da 3ª vara recurso para o Supremo Tribunal, que na sessão de hontem confirmou o despacho decorrido, mandando extrahir copias das sentenças e demais documentos afim de que o procurador proceda como entender contra os responsaveis.

A informação do Ministerio da Guerra está concebida nos seguintes termos:

"Informação n. 1073 — Ao senhor commandante de artilharia e do 1º Regimento de artilharia montada, conforme que o soldado Henrique Telles de Moraes foi excluido deste corpo a vinte e tres de abril ultimo, em virtude de habeas-corpus concedido pelo juiz federal da 3ª vara do districto Federal, sob o fundamento de estar o mesmo soldado servindo ha mais de 15 mezes: e na mesma data reincluido, em obediencia ao aviso do Ministro da Guerra, n. 271, de 29 de novembro de 1924. De accordo com o publicado no Boletim da primeira brigada de artilharia, de 23 de maio, foi outra vez excluido a 25 desse mez, ainda em razão de habeas-corpus, que pelo mesmo fundamento lhe concedeu aquelle juiz e na mesma data, (25 de maio) novamente reincluido, em observancia ao que prescreve o juiz citado aviso 271, continuando o soldado Telles a servir neste regimento. — Em 15 de junho de 1925 (a) José Appollonio de Fontoura Rodrigues".

HOJE
200 CONTOS!...
100 CONTOS!...
HABILITAE-VOS no
CAMPEÃO LOTERICO
38 — Rua Sachet — 38
2101

UMA CREANÇA MORTA POR UM AUTO NA RUA S. LEOPOLDO

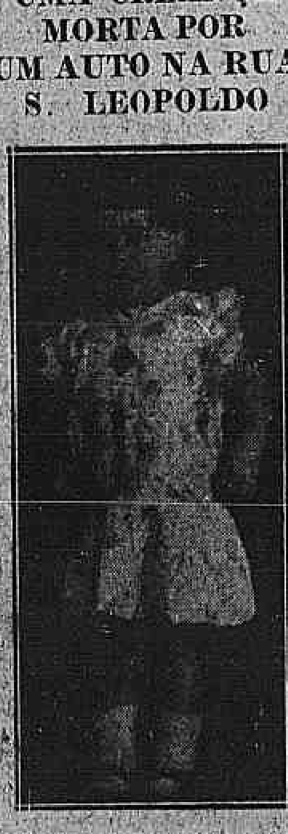

A pequena victima

Pela mão de sua mãe, Silvina Maria de Jesus, seguia a pequenina Maria, de 3 annos de edade pela rua S. Leopoldo. Levava Maria na outra mãosinha uma laranja.

Quando chegaram em frente á rua Patrocinio, a fruta escapou-se-lhe, caiu e rolando, foi até ao meio da rua.

Maria, desprendeu-se, ligeira, de sua mãe e correu para apanhar a laranja.

Por cruel fatalidade, nesse momento passava pelo local o auto-caminhão n. 5.205, guiado por José Maria de Almeida, que apanhando a pobresinha, atirou-a violentamente ao sólo. Batendo com a tenra cabecinha contra o meio fio, Maria teve morte instantanea.

Silvina, como louca, correu a apanhar o corpo todo ensanguentado da filhinha, sendo de cortar o coração o triste quadro que aos olhos daquelles que assistiram ao desastre se desenrolou.

Na esperança de que ainda alguma coisa se pudesse fazer pela desgraçadinha, um popular chamou a Assistencia.

Quando, chegou, porém, o medico daquella instituição nada mais teve a fazer senão constatar a morte da innocentinha que soffreu fractura do craneo com derramamento da massa encephalica.

O chauffeur, embora ficasse provado não ter culpa, foi preso pelas autoridades do 16º districto.

Para a necessaria necropsia o cadaver de Maria foi removido para o necroterio.

Dahi, depois de cumprido essa formalidade, foi elle conduzido para casa de seu pae José Maria, á rua Paula Brito n. 29, de onde saiu o enterro.

DOENÇAS VENEREAS — Tratamento gratuito nos seguintes dispensarios: Avenida Mem de Sá, 201; Hospital Pró-Matre [illegible]; Av. [illegible] gelia 150 (Cães do Porto); Policlinica de Botafogo, rua Bambina, 141; Dispensario Viscondessa de Moraes, Avenida Pedro Ivo, 146; Posto de Prophylaxia Rural da Penha; Ambulatorio Rivadavia Corrêa, rua Flora n. 17, Engenho de Dentro e rua Paulo de Frontin, 13, das 8 ás 10 horas da manhã. ([illegible])

AMOR E IODO...

A joven Luiza Rosa Esteves ama. Muito ciumenta, porém, e sufficientemente egoista no seu amor, não admitte ella que aquelle a quem deu seu coração palpitante e sensivel, distribua sorriso com outra pessoa.

Ora, ella soube, hontem, que o seu amado andava fazendo um *pézinho de alferes* com outra joven da zona, e, dahi, zangar-se e... untar os labios em iodo, para, depois, gritar que ia suicidar-se.

Como era natural, os gritos da moça apaixonada alvoraçaram e assustaram as pessoas de sua familia, residentes á rua Bomfim n. 30, casa I, assim como a visinhança. Acudindo, porém, ao chamado que lhe fôra feito, compareceu ao local o medico de serviço no Posto Central de Assistencia, que a todos tranquillizou, declarando que Luiza Rosa nenhum perigo apresentava.

A ciumenta moça é brasileira, de côr branca, solteira e tem 19 annos de edade.

(2095)

DESHUMANIDADE!

Uma creança amarrada de pés e mãos, dentro de uma quarto escuro!

E' um facto grave e que revela sentimentos deshumanos da parte de seu autor: numa casa, em Oswaldo Cruz, foi encontrada amarrada, dentro de um quarto escuro, uma creança de 13 annos!

O caso foi assim descoberto:

Passava pela casa n. 97 da rua Frei Bento, naquella localidade, o soldado nº 64, da 4ª companhia do 1º batalhão da Policia Militar, quando percebeu que, do interior, partiam gritos de uma criança. Approximou-se e, encontrando á porta um soldado do Exercito, interpellou-o sobre os gritos.

Respondeu-lhe o militar que se tratava de um menor fechado pela dona da casa, que se achava ausente, motivo pelo qual não poderia consentir que o seu camarada da policia entrasse.

Os gritos, porém, augmentavam de intensidade, o que levou o policial a correr ao 23º districto e dar parte do occorrido ao commissario Victor de Albuquerque, de dia á delegacia. A autoridade, acompanhada do tenente Oscar Loyola, do Regimento Naval, foi ao local, tentando entrar na casa, o que não conseguiu, por isso mesmo que todas as portas e janellas estavam bem fechadas.

Emquanto isso, a creança gritava desesperadamente. Pedindo então o auxilio e o testemunho de pessoas visinhas, o commissario Victor arrombou a porta, indo encontrar, num quarto escuro, o menor Sebastião, de 13 annos, que estava amarrado pelos pés e pelas mãos a uma mesa, tendo um fio de sangue a escorrer-lhe das narinas.

O menor foi levado para a delegacia onde a autoridade fez retirar as improvisadas algemas. Assim, livre das cordas, os pulsos da criança cresceram desmesuradamente. Disse então Sebastião que foi criado pela esposa de um official contador do Exercito. Esse senhor, explicou o pequeno, toda vez que saia, dava-lhe surras, amarrando-o depois a uma mesa, para que elle não fugisse, como, mais uma vez, succedeu ante-hontem. Agora, porém, accrescentou o infeliz, a sova fora mais violenta, e o local em que o deixaram era escuro, o que o apavorava. Tentando por isso, libertar-se, cortara-se com as cordas com que estava atado.

Sobre o facto foi aberto inquerito, afim de ficar apurado se tem procedencia as accusações que Sebastião faz a referida senhora.

A policia do 23º districto ouviu mais tarde d. Demethilde Machado de Aguiar, que é a senhora a que nos referimos.

Contou ella que amarrou o menor Sebastião, seu filho adoptivo, porque o pequeno é terrivel. E é realmente; tanto assim que, emquanto, hontem, mesmo, era ouvida sua mãi de criação, Sebastião fugiu da delegacia, sendo, [illegible], encontrado na rua por um soldado.

Certa vez, tendo ficado Sebastião em casa, durante a ausencia de d. Maria pulára a janella, indo quebrar a cabeça de outro menor, motivo pelo qual foi parar á delegacia.

O terrivel pequeno está bem vestido, gordinho e nenhum signal de espancamento apresentava.

Desfaz-se, assim, a accusação que elle fizera a d. Domethilde de Aguiar.

A União dos Empregados no Commercio com o seu patrimonio enriquecido

Um legado do commendador G. da Silva Araujo

A União dos Empregados no Commercio do Rio de Janeiro vem de ser contemplada no testamento do fallecido commendador Gaspar da Silva Araujo, antigo commerciante nesta praça, com o valioso legado de cerca de 150:000$000.

Esta importantissima dadiva, destinada por disposição testamentaria ao já consideravel patrimonio do hospital-sanatorio da benemerita associação, revela perfeitamente a grandeza de uma alma nobre e humanitaria, que terá por todo o sempre as bençãos e os louvores de milhares de vidas que venham a necessitar do usofruto dessa philantropica instituição, para cuja consecução o pranteado extincto generosamente concorreu no mais sincero e espontaneo de seus gestos, circumstancia esta que importa na magnitude de sua tão preciosa quão util effectivação.

Pratico e experiente das muitas agruras por que é affligida a humanidade, quiz o morto, já nos ultimos momentos de sua avançada e dignificante existencia, dar a prova maxima de sua bondade e de seu carinho á uma classe desprotegida e desamparada dos confortos materiaes, merecedora, embora, como o mereceu, em feliz acaso, da piedade christã desse varão que, desligando-se da vida terrena, julgou por bem, com a pratica de acção tão nobre, viver, mesmo morto, no seio da altruistica classe.

1º Districto
Para Intendente Municipal
CORONEL JOÃO DE SOUZA LAURINDO.
As sociedades de classe.

A nova agencia do Banco da Lavoura de Minas Geraes

O ministro da Fazenda deferiu o requerimento em que o Banco da Lavoura de Minas Geraes solicitou autorisação para abrir uma agencia em Montes Claros, naquelle Estado.

O caso Aracy Cortes-José Segreto vae ser julgado pela Corte de Appellação

A Corte de Appellação vae julgar pela primeira vez, um recurso de decisão de camara criminal, depois que entrou em vigor o novo Codigo de Processo Penal.

E' o processo movido pela actriz Aracy Cortes, contra o emprezario José Segreto, no qual é advogado da autora Mario Lessa, e que pede a condemnação do querellado e consequente indemnisação de 50 contos de réis, pelos damnos patrimoniaes decorrentes do delicto.

O juiz dr. Eurico Cruz, julgou haver compensação de injurias por ter a querellante retorquido, publicando, tambem, uma conta injuriosa ao querellado. Foi de tal decisão que o recurso nasceu para a 4ª Camara criminal, que manteve a sentença recorrida.

O requerimento do dr. Mario Lessa está concluido nos seguintes termos:

"Exmo. sr. presidente da Egregia Côrte de Appellação:

Zilda Spinola, que como actriz theatral usa o nome de Aracy Côrtes, nos autos de appellação criminal n. 7.782, não se conformando com a respeitavel decisão da Collenda 4ª Camara da Côrte de Appellação, que julgando não ser applicavel pena criminal ao réo appellado por haver reconhecido a existencia de compensação de injurias, deixou de o condemnar á pena civil de reparação do damno derivado da infracção penal, quer recorrer para as Egregias Camaras Reunidas, baseada nas disposições do art. 102 do decreto n. 16.273, de 20 de dezembro de 1923, e art. 1.175, do decreto n. 16.752, de 31 de dezembro de 1924, e com fundamento no art. 30 do decreto n. 16.751, de 31 de dezembro de 1924; art. 1.525 do Codigo Civil e art. 31 do Codigo Penal.

E, assim, requer que admittido o seu recurso, junte-se aos autos os seus embargos de nullidade e infringentes do julgado, que ora offerece, procedendo-se nos ulteriores termos de direito — P. deferimento."

O processo foi destribuido ao desembargador Cesario Pereira, que admittiu o recurso, mandando dar vista dos autos ao advogado de José Segreto, para responder aos embargos da actriz Aracy Cortes, articulados pelo dr. Mario Lessa.

Mais uma pessoa mordida por cão

A Assistencia Municipal soccorreu, hontem, Manoela Rosario, residente á travessa Miranda, e que fôra mordida por um cão, pertencente a Thomazia Caminha, residente á mesma travessa.

Um Protesto!

Homens Sem Honra!

De volta da minha ultima viagem a Nova York e Buenos Aires, tive a surpreza de ver que augmentaram muito nos jornaes, durante a minha ausencia, as cópias e imitações mais vergonhosas dos meus annuncios.

No Rio de Janeiro, São Paulo e outros Estados do Brasil.

Em Pernambuco um pharmaceutico teve a audacia de copiar, palavra por palavra, o annuncio do meu remedio *"Ventre-Livre."*

Em S. Luiz do Maranhão, outro, tão cynico quanto o primeiro, tambem copiou palavra por palavra o annuncio do meu remedio *"Regulador* **Gesteira."**

Aqui, em Belém (Estado do Pará), ainda um outro, com uma velha drogaria de terceira ordem, levou o cynismo ao ponto de passar a assignar-se Doutor e de copiar, de uma maneira verdadeiramente revoltante, os meus Livros, em que explico a acção dos meus tão conhecidos remedios.

Até isto!!

E assim muitos outros mais, todos elles tão indignos, tão vis, tão despreziveis que tenho repugnancia de cital-os.

Só queimados vivos, estes patifes!!

Augmentando, cada vez mais, o numero destes deshonestos resolvi chamar a attenção dos doentes, para que se não deixem enganar.

Um homem que imita e copia annuncios ou Livros de remedios alheios dá uma prova publica de que é um homem sem honra e sem intelligencia!

Sim! sem honra e sem intelligencia!!

E um homem sem intelligencia para escrever um annuncio ou um Livro não poderá nunca ter capacidade para estudar e descobrir um bom remedio!

Publico este protesto, para que ninguem seja enganado.

Ha, felizmente, em todas as partes do Brasil, pharmacias e drogarias de inteira confiança, onde se podem comprar *"Regulador* **Gesteira,"** *"Ventre-Livre"* e *"Uterina,"* sem que sejam trocados por beberagens que nada valem.

Estes meus remedios vendem-se hoje em muitos paizes importantes.

Tão grande é a procura no estrangeiro, e tão exagerados e exorbitantes são os impostos no Brasil que me vi obrigado a montar outro Laboratorio na America do Norte, para poder fabrical-os e vendel-os nas outras nações por preços mais baratos.

O endereço do meu deposito na America do Norte é o seguinte: *Maiden Lane*, 129—NOVA-YORK.

De lá é que eu remetto para todos os paizes estrangeiros.

Da America do Sul, basta falar em Buenos-Aires, a sua cidade maior e mais populosa, e onde ha um enorme rigor na approvação dos remedios.

Pois bem: em Buenos-Aires os meus remedios são vendidos de uma maneira tão extraordinaria e vão augmentando tanto de procura que resolvi estabelecer lá um grande deposito.

Os meus depositarios em Buenos-Aires são os grandes industriaes Srs. Badaraco & Bardin, proprietarios da *"Pharmacia Franco-Ingleza,"* a maior pharmacia do mundo; *leiam bem: a maior pharmacia do mundo!*

A grande *Pharmacia Franco-Ingleza* tão admirada em Buenos-Aires, só acceita a representação de remedios de primeira ordem e inteira confiança.

O endereço da *"Pharmacia Franco-Ingleza"* é o seguinte: Calle Sarmiento n. 581, Buenos-Aires.

Com os endereços que dei de Nova York e Buenos Aires, qualquer pessôa poderá verificar se digo ou não a verdade, escrevendo para obter informações.

A verdade, a grande verdade é esta: os meus remedios se vendem tanto e vão augmentando cada vez mais de procura, no Brasil e paizes estrangeiros, porque são realmente bons e preparados com todo cuidado, maximo rigor e consciencia.

Sim!—*"Regulador* **Gesteira,"** *"Ventre-Livre"* e *"Uterina"* são esplendidos remedios descobertos por mim, depois de muito trabalho e prolongados estudos!

Os homens sem honra nem intelligencia, que copiam e imitam os meus annuncios e Livros, perdem, portanto, o seu tempo e não hão de poder enganar a ninguem.

Patifes!!

UMA DECLARAÇÃO:

O Dr. J. Gesteira julga tambem conveniente declarar que não tem filial no Rio de Janeiro, nem em cidade alguma do Brasil.

O seu Laboratorio, no Brasil, é em Belém, Estado do Pará.

Declara-o, para evitar que certos individuos sem escrupulos continuem a exploração torpe de seu nome, dizendo-se seus socios no sul do Brasil, como tem sido informado por dedicados amigos.

UM PEDIDO AOS GERENTES DE TODOS OS JORNAES BRASILEIROS:

Fazendo questão de publicar este meu protesto em todos os jornaes brasileiros, sem excepção de um só, desde os das grandes capitaes e importantes cidades aos dos logares mais longinquos e modestos, peço aos Gerentes de todos elles que me escrevam informando o preço da publicação na 1.a, 2.a e 3.a paginas.

Quero saber quantos jornaes ha no Brasil, sem o esquecimento de um só!

Belém, Estado do Pará, Avenida de Nazareth, n. 95.

Dr. J. Gesteira.

Expediente

ASSIGNATURAS

Brasil	Anno......	60$000
	Semestre.	35$000
Exterior	Anno......	240$000
	Semestre.	80$000

As assignaturas de semestre e anno terminarão sempre em 30 de Junho e 31 de Dezembro, respectivamente.

Numero avulso	200 rs.
Idem no interior	300 rs.
Idem atrazado	400 rs.

PUBLICAÇÕES

(Preço por linha)

1ª pagina	1:500$000
2ª pagina	1:200$000
3ª pagina	1:000$000
4ª pagina	1:500$000
5ª pagina	900$000
6ª pagina	800$000
7ª pagina	700$000

Annuncios e reclames commerciaes continuam de accôrdo com a tabella em vigôr.

TELEPHONES:

Director, 1558 C. Redacção 5698 C. Administração, 37 C.

Endereço telegraphico "Correomanhã"

AGENCIAS DE ANNUNCIOS

São nossos agentes geraes nesta Capital os srs. Lima & Comp., Ltd., Largo da Carioca n. 15, sobrado, Telep. Cent. 178, e em São Paulo, a Expedição de Annuncios "Edanee", rua Libero Badaró, 9.

Percorrem o interior a serviço desta folha os nossos representantes Pedro Baptista da Silva, Eloy de Carvalho e Eurico Baeta de Faria, para os quaes solicitamos a costumada benevolencia dos nossos amigos e assignantes.

A legenda de D. João VI

IV

Seria necessario por ultimo entrar mais fundo na sociedade daquelles tempos para termos uma idéa mais nitida do que foram para nós aquelles treze annos do periodo joanino. Se sob o ponto de vista economico e politico já procuramos suggerir alguma coisa sobre quanto nos valeu a presença da côrte, completemos agora o exame com umas tantas notas acerca dos vicios da administração, e principalmente quanto aos que caracterizaram a ordem civil naquella época.

Sob o ponto de vista administrativo, deixou a côrte em toda parte, todos os serviços na maior desordem. Nas secretarias, e no proprio thesouro, além das praxes mais absurdas, a escripturação muito imperfeita e desordenada, e em grande atrazo.

Até ali não havia orçamentos, nem normas ao menos, para as despesas. Gastava-se a esmo, sem tento nem medida. Não havia sequer nenhum cuidado em regular os gastos segundo a previsão das receitas. Em taes condições, só se vinha a conhecer a situação das finanças quando se apuravam os compromissos não satisfeitos. Assim cresciam os *deficits* numa progressão assustadora. Logo que D. João embarcou, de volta para Lisboa, verificou-se que montavam a cerca de vinte mil contos os encargos que o pae deixava ao filho. Só ao Banco do Brasil devia o thesouro oito mil contos. A' casa ingleza Youngd & Finnie e ao visconde do Rio Secco, uns tres mil contos; e mais de dois mil a varios particulares. Devia ainda: dois annos e tanto (vinte e seis mezes!) de soldos e etapas ás tropas; muitos mezes de vencimentos ao funccionalismo; e diversas quantias ainda não liquidadas a differentes credores.

E no entanto, eram tão pesados os impostos; nem havia mais materia tributavel! Chegou-se a gravar de 2 °|° *ad valorem* o commercio de cabotagem. Para saber-se que era aquelle "systema" fiscal, nada mais é preciso do que ver que havia tarifas especiaes para cada porto...

Sob o aspecto das condições civis, seria [illegible] estudar com muito cuidado aquella época...

[illegible]

... exigencia de taes homenagens. Costumava ella fazer os seus passeios a cavallo, acompanhada de uma guarda. Os que a viam passar tinham de saudal-a "de chapéo na mão e dorso curvado", e até de ajoelhar de cabeça baixa. Se o não fizessem, caiam-lhes em cima os cadetes da escolta a vergastadas.

E não se pense que só se exigiam taes humilhações aos subditos daquella majestade intransigente. Os estrangeiros, mesmo de posição, e até os diplomatas, tinham egual dever. O proprio ministro inglez, lord Strangford, recebeu uma vez a affronta do chicote que lhe vibrou "o estribeiro de uma das princezas, por se não querer conformar com a ridicula tradição. Ao secretario da legação da Hollanda obrigaram os lacaios do principe real a "descer do cavallo" depois de o insultar com os termos menos limpos... E tudo isso não obstante haver o homem "declarado o seu nome e a sua categoria".

O incidente occorrido com o ministro Sumter, dos Estados Unidos, mostra até que extremos tinha subido, entre os estrangeiros, a indignação que semelhantes vergonhas produziam. Insultado um dia por não querer sujeitar-se ás praticas do paiz, em vez de fazer queixas e reclamações que nada adeantavam, "armou-se o ministro de um par de pistolas, e noutra occasião em que foi provocado, forçou os cadetes de D. Carlota a recuar, sob ameaça de fazer fogo... Pois a rainha ainda repetiu, com instancia peremptoria, a ordem de aggressão formal. Felizmente para elles, porém, os guardas nem por isso se sentiram encorajados a renovar a investida.

O mais interessante é que D. Carlota, não tendo podido castigar a insolencia de Sumter, vingou-se delle, de maneira imprevista. Um dia em que passava por uma rua muito frequentada a esposa do ministro no seu coche, "foi aggredida a pedradas, que a feriram bastante", sem que ninguem a soccorresse, ou cuidasse de impedir o ataque.

Uma occasião, o commandante da estação naval ingleza, em companhia do proprio representante do seu paiz, "foi posto abaixo, a pancadas, do cavallo que montava, por... ter querido evitar o encontro do coche da rainha". Desta vez o caso ia tornando-se bem sério: o commandante ultrajado foi para bordo da sua capitanea, e dali exigiu reparação da affronta. E' excusado dizer que D. João se apressou a dar-lhe plena satisfação. Chegou mesmo a ordenar que dali por deante não se impuzessem taes vexames a estrangeiro algum.

Significava isto que para os nacionaes continuavam em vigor aquellas praxes oxygenadas.

Quanto aos estultos orgulhos da rainha, nem ao menos ficavam nessas ridicularias. Tinha ella assomos de imperio muito mais graves. Uma palavra, um gesto da estúrdia senhora podia perder toda uma familia. As suas ordens eram cumpridas como as do proprio rei. Se ella se exaltava, por algum capricho, estremeciam os paços. Ai! daquelles que lhe incorressem nos odios. As senhoras mais dignas precisavam de andar sempre muito prevenidas contra os torpes ciumes de D. Carlota. Fala-se até em casos de ataque á vida ordenados pela rainha, e ante os quaes a policia tinha de ficar impassivel.

Se tudo isso era assim aqui no Rio, imagine-se o que seria pelas provincias, onde, não obstante saber-se que o poder supremo estava mais perto, "não se cohibiam excessos de governadores. Estes, graças á fraqueza do soberano, continuavam a praticar as mesmas tyrannias, e tão desaffrontadamente como nos tempos coloniaes. Além do despotismo dos governadores, tinham ainda as populações desamparadas de soffrer as prepotencias dos capitães-móres, dos senhores de engenhos, de todos os potentados. O mandão de aldeia é uma creação da colonia, mas que foi acabada agora, e que póde entrar desassombradamente pelo imperio, e até pela republica. Nem ao menos tinha agora a cohibir-lhe os abusos o prestigio das camaras, pois a côrte no Brasil annullou completamente o poder municipal. Nos "seus dominios", era o mandão um verdadeiro soberano, dispondo a seu arbitrio dos bens, da liberdade e da vida de quantos lhe ficavam a alcance. Mesmo nas villas e cidades, nas proprias capitaes...

[illegible]

ROCHA POMBO

Topicos & Noticias

[illegible]

TARIFAS PROHIBITIVAS

Não ha motivos para a opinião publica acreditar na sinceridade do Senado, quando ali, a maioria, de apoio situacionista incondicional, declara que vae deliberar definitivamente sobre a revisão das tarifas aduaneiras. E' muito possivel que essa casa do Congresso queira rever alguma coisa, a Constituição, nos termos do substitutivo-almondegas que a Camara, sacrificando tudo, até vae remetter-lhe por estes dias, e o projecto Manuel Duarte, esforço de moralidade administrativa e de defesa dos interesses do Thesouro, a proposito do grande escandalo da *Revista do Supremo Tribunal*, por isso mesmo já assignalado como iniciativa que haverá de dormir, nos archivos do Monróe, o somno eterno do esquecimento. Quanto ás tarifas, carecemos primeiro, como S. Thomé, vêr para crer.

Periodicamente vem a noticia para os jornaes, que com ella se preoccupam, arriscando alvitres e fazendo commentarios. Depois, absorvidos em outras cogitações, os senadores passam adeante indifferentes aos clamores geraes que o povo lhes dirige, para que armem em equação e resolvam logo o grave problema tão de perto ligado ás condições de vida das collectividades. E a prova de que todos nós devemos ter as maiores reservas nas promessas dos legisladores, é que o sr. Frontin, com aquelle seu desembaraço de attitudes, já se manifestou na certeza de que o proteccionismo exagerado é um principio do qual não abrirá mão.

Comprehende-se o risco que isto significa. O senador carioca, quando se colloca na estacada para quebrar lanças em pról do capitalismo, honra lhe seja feita, não se intimida e não recúa. Luta até o fim, para perder ou ganhar, mas luta sempre, de qualquer forma...

Entretanto, temos repetido muitas vezes, e não ha hoje quem ignore, os brasileiros agradecem a angustiosa crise em que se debatem ao regimen de politica ultra-proteccionista, senão prohibitiva, que impera nas alfandegas do paiz. Minguam, com ella, as maiores fontes de renda, determinando o inevitavel desequilibrio orçamentario de todos os annos. Ella é, talvez, o principal factor do encarecimento de todas as utilidades e as consequencias della decorrentes obrigam, o legislador, consciente ou inconscientemente, para supprir o depauperado erario publico, a crear, a ampliar, a aggravar, de exercicio a exercicio, os diversos impostos sem exceptuar nem os do consumo. Essa politica, que o sr. Frontin defende, e que foi a mesma que o sr. João Luiz já defendeu, tem arrastado o povo ao desespero. Os estadistas do Imperio, previdentes e patriotas, a repelliram, no que foram imitados por aquelles que tiveram as responsabilidades de encaminhar os primeiros passos da Republica. Em principios de 1899, entra em execução a lei que instituiu a quota de 10 °|° nos direitos aduaneiros. Apezar dos máos resultados, no anno seguinte essa quota era elevada...

[illegible]

... essa differença, como accentua o sr. Piragibe, daria para pagar não só a divida interna consolidada, como a fluctuante, sobrando ainda para o resgate da formidavel massa de papel moeda em circulação. O capitalismo, que está indignado com a modesta alta do cambio e ameaça pôr na rua o pobre operario, que não tem culpa delle não continuar triplicando as suas enormes fortunas, não estará de accordo com as estatisticas e a exactidão historica. O povo, porém, que conhece dos factos por uma experiencia dolorosa, que avalie e julgue daquelles que tanto têm contribuido para flagelal-os de necessidades.

A Camara não tem duvida em tomar a peito as questões mais complexas, fazendo-as caminhar rapidamente, desde que venham bem apadrinhadas. A revisão, embora todos reconheçam que o momento não é opportuno para emprehendel-a, encontra defensores extremados, porque, como se diz na giria, ainda tem pae vivo. O Codigo do Trabalho não anda porque não está nas mesmas condições, muito antes, pelo contrario. Ainda outro dia, o deputado Afranio Peixoto, para justificar a sua opposição ao projecto em andamento, preferiu consolidar seus argumentos em uma razão unica, em uma razão de Estado... Não queriam o seu parecer de hygienista? Pois elle tinha coisa melhor em favor das suas opiniões: o abono de uma firma idonea...

Quando se apontam desses exemplos é que se vê quanto é grande a ingenuidade desses inquilinos que acabam de dirigir, aos "representantes do povo", um appello pedindo-lhes que não os abandonem; que não os deixem sem lei de inquilinato!

Hontem, no Senado, quando falava o sr. Epitacio, narrando, segundo a sua versão, o que foi a celebre reunião de maio de 22 no palacio do Cattete, o sr. Azeredo interpellou, por quatro vezes seguidamente, ao sr. Bueno Brandão...

Com surpresa geral de quantos conhecem a *fertilidade oratoria* do *leader* da maioria, não houve meio delle attender ás solicitações do seu collega.

— "Eu appello para o testemunho do sr. Bueno Brandão!" — disse o sr. Azeredo quatro vezes... E o representante mineiro mexia-se e remexia-se na sua cadeira, sem se resolver a adduzir coisa alguma, um monosyllabo que fosse.

Nem mesmo quando o sr. Epitacio, em successivos periodos de pesado humorismo, fez rir a assistencia, com um flauteio em regra ao coronel de Ouro Fino, nem mesmo assim, provocado, elle se animou.

O povo costuma dizer que macaco velho não mette mão em cumbuca...

O communismo organiza-se para a conquista do mundo. O proprio governo dos Soviets reivindica, hoje, com a força do seu prestigio, da sua experiencia e das suas victorias, o direito absoluto de dirigir o movimento revolucionario mundial.

Os relatorios do V° Congresso Communista Mundial, realizado em Moscou, são bastante significativos a esse respeito.

Entre outras medidas, ali votadas, ficou combinado que deveria ser muito mais intensa a agitação nas colonias, afim de procurar o meio de separar estas das suas metropoles. Para isso torna-se preciso fazer a propaganda do communismo entre essas populações, recrutando elementos indigenas para conseguir mais rapidamente o fim almejado. A Universidade communista de Moscou abrirá as suas portas aos estudantes coloniaes de qualquer ponto — Africa Oriental, Madagascar, Africa Occidental, Dahomey, Senegal...

[illegible]

ESTA' A VENDA

a 2ª edição, completamente revista, do

"Meu Libello"

de MARIO RODRIGUES

Encontra-se em todas as livrarias e no escriptorio do "Correio da Manhã".

NO MUNDO POLITICO

Impressões da Camara

[illegible]

NO SENADO

Ainda o sr. Epitacio — O espectaculo de hontem — Alguns apartes opportunos — A impaciencia do sr. Joaquim Moreira — Um "amigo" do sr. Azeredo — Outras notas.

O sr. Epitacio continua dando os seus espectaculos, no Senado. O de hontem teve grande concorrencia, sobretudo de senhoras, que para ali foram sem se prevenirem, naturalmente, contra a linguagem desmodida dos discursos anteriores.

A crença geral era de que elle não ia repetir palavras que ferissem, de qualquer forma, aos ouvidos incautos; mas a verdade foi muito outra.

Imaginem o que fez o sr. Epitacio? Apenas isto: recordou o incidente relativo á edade do sr. Azeredo, dando-se ao trabalho de o analysar, para fazer crêr que não tivera intenção de melindrar o seu collega.

Definitivamente o sr. Epitacio está revelando extraordinaria coragem.

O discurso do antagonista do sr. Azeredo foi sobre a famosa reunião do Cattete. Logo de começo, teve que esbarrar deante dos apartes do seu contendor, cuja calma parecia irritar o orgulho desmedido do orador.

Pintando o scenario da reunião, o orador, com a sua fertil imaginação, queria fazer crer que o sr. Azeredo pintara o facto de maneira diversa, assim com um tom de mysterio que impressionava.

Mas, fazia pena, realmente, observar-se o esforço do estadista de Umbuzeiro no sentido de provar que nunca quizera a retirada da candidatura Bernardes. Os sophismas mais estranhos, mais incolores foram postos em pratica. E, comtudo, baldado foi o esforço.

Os que ali compareceram, se ainda alimentavam quaesquer duvidas nesse sentido, terão ficado, absolutamente convencidos de que, em verdade, o sr. Epitacio foi o maior entrave da candidatura que elle depois passou a cortejar. Os seus argumentos foram todos contraproducentes, sendo de salientar o facto de se ter valido s. ex. da autoridade dos seus exministros, Veiga Miranda e Pires do Rio, os quaes, no caso, têm que ser absolutamente suspeitos.

Tambem, valha a verdade. A esse ultimo o sr. Epitacio deu a idéa de ser, apenas, moço de recados...

A certa altura, como o orador estivesse a se valer demais da fantasia, o sr. Azeredo epicaçou-o com uma phrase que lhe não foi de agrado. Então, redarguiu:

— Deixe-me falar. Não me corte o fio do raciocinio.

— Em discurso escripto, não ha perigo de ser cortado o fio a que v. ex. se refere. Aparteio-o, porque não posso permittir que v. ex. esteja ali a faltar a verdade.

O sr. Epitacio, entretanto, não se incommodou com isso; e proseguiu no seu raciocinio escripto até chegar ao capitulo dos documentos. Deseja provar, por todas as maneiras, que jamais combatera o actual presidente. Não queria "encrencas".

Para demonstrar a sem razão do sr. Azeredo, o orador leu uma carta de um amigo deste, o bacharel Edmundo Luz Pinto, salientando que não pedira coisa alguma a esse cavalheiro, mas que elle, expontaneamente, fôra quem se offerecera para lhe enviar a carta em apreço.

Realmente, esse documento, gratuitamente offerecido pelo *amigo* do sr. Azeredo, poderia servir para inutilizar as accusações formuladas pelo senador mattogrossense se porventura fossem ellas um producto do embuste ou da calumnia. O facto, porém, é que taes accusações se baseavam na verdade, e, portanto, verdades são. Contra ellas, inuteis serão as cartas dos *amigos*, visto como traduzem a realidade do que então se passara no salão do Cattete.

Toda a argumentação do sr. Epitacio, fragilima no seu conjunto, era no sentido de provar o seguinte: — que elle, quando arguido pelo sr. Raul Soares, sobre se a retirada da candidatura Bernardes era uma necessidade, não houvera respondido: "Sim! Sem duvida!, conforme assegurara o sr Azeredo. Respondera: — Era uma solução!..

"Sim! Sem duvida!", não fôra a sua resposta a interpellação do mineiro fallecido.

Agora, uma pergunta: "Era uma solução" ou Sim! Sem duvida!, exprimem ou não exprimem o desejo do ex-presidente, quanto á renuncia do candidato?

E' claro que sim. De uma ou de outra maneira, a verdade é só uma: o sr. Epitacio queria a desistencia do sr. Bernardes. Quanto a isto, não ha nem póde haver a menor duvida. O discurso de s. ex. é a melhor prova dessa asserção.

Mas, tomando ares victoriosos, o sr. Epitacio, ao ver que as suas argumentações não tinham impressionado bem, indaga:

— E se eu tivesse me pronunciado contra?

O sr. Antonio Moniz, endireitando-se na cadeira responde:

— Teria prestado um grande serviço á nação.

O sr. Moniz Sodré dá tambem este aparte:

— Não fosse v. ex. e o paiz não estava passando por esta calamidade.

Finge-se desentendido o sr. Epitacio e continúa na sua demonstração contraproducente.

Como fizesse allusão ás edições dos discursos do sr. Azeredo, este lhe disse:

— Hei de mostrar aqui as edições que v. ex. tem feito para certas coisas...

E o sr. Epitacio, lembrando-se das palavras:

— E' a historia do numero? Já disse a v. ex. que o mandei retirar do meu discurso.

— Envergonhado, naturalmente..

Interessantes, as testemunhas arranjadas pelo sr. Epitacio: Veiga Miranda, Calogeras e Pires do Rio.

O sr. Frontin, caceteado pela argumentação illogica do ex-presidente, deu-lhe este aparte:

— Tudo isso é falho (referia-se as palavras do sr. Epitacio); o que é necessario, para que a verdade appareça, é a publicação da carta que o sr. Arnolfo Azevedo dirigiu, então, ao sr. Washington Luis, e tambem a que o sr. Raul Soares enviou ao actual presidente. Fóra disto, estamos aqui a perder tempo.

O mais curioso é que o sr. Epitacio concordou...

Estava, entretanto, presente, o sr. Bueno Brandão, que assistira as *demarches* sobre o caso. Debalde, porém, appellaram para s. ex. Homem precavido, o velho mineiro nada disse. Deixou que o sr. Epitacio falasse á vontade e quando o sr. Azeredo o olhava, assim como quem queria saber a sua opinião, elle apenas sorria... E' que nesse sorriso estava a sua defesa.

O sr. Joaquim Moreira, como cuidadoso medico do sr. Epitacio, manifestava-se impaciente com o rumo dos debates. Num dado momento, não aguentou mais e disse:

— Acabemos com isso. Dois sexagenarios não podem estar a discutir dessa maneira...

Esse aparte foi determinado por uma phrase qualquer soltada pelo sr. Epitacio, phrase que fez enthusiasmo nas galerias e que motivou a quéda de um ramo de flôres, já murchas, sobre a dura cabeça do conde Modesto Leal...

Dando começo a um novo capitulo da catilinaria, o sr. Epitacio disse:

— Não se admire o Senado do que vou revelar.

E ia proseguir, quando o sr. Azeredo atalhou:

— Não tenha duvida. Ninguem se admira do que v. ex. disser...

Houve um grosso bate-bôca e a voz do sr. Azeredo se alteava:

— V. ex. sabe que não sou eu o cortesão dos poderosos...

E o sr. Epitacio conclue:

— Está finda a pulverização de hoje!

Uma gargalhada reboou e o sr. Mendonça Martins, todo nervoso, premindo os tympanos:

— As galerias não se podem manifestar. Se insistirem, mandarei evacual-as.

Um espirituoso gritou lá de cima.

Immediatamente após o sr. Epitacio, falou o sr. Azeredo, dizendo apenas o *quantum satis* para que o seu antagonista soubesse o seu desejo. Ia escrever o discurso da resposta, sem remoer quatro mezes. E promettia falar sem pornographia (textual)...

O sr. Epitacio, entretanto, ainda está inscripto para usar da palavra na sessão de hoje.

Amanhã, provavelmente, falará o sr. Rosa e Silva. Era desejo de s. ex. fazer o seu discurso na sessão de sabbado; mas, como não quizesse interromper a serie do sr. Epitacio, resolveu transferir para amanhã a sua analyse a determinados procedimentos do governo passado.

O discurso do senador pernambucano está sendo esperado com muita anciedade.

Procura-se saber por que a Allemanha perdeu a guerra

Munich, 19 (U. P.) — Inicia-se hoje o processo que deve decidir se a campanha republicana foi a causa da Allemanha haver perdido a guerra. Espera-se que as sessões do Tribunal durem tres semanas e os termos do veredicto indicarão se os nacionalistas tinham razão quando affirmavam que o exercito do Kaiser "tinha sido apunhalado pelas costas".

O professor Cossmann, jornalista pertencente ao partido nacionalista, processou o jornal *Dourtch Monatshefte* e o jornalista socialista Bruber que em um debate pela imprensa o accusaram de ser responsavel pela derrota da Allemanha na guerra.

... ou servente o responsavel pelo extravio, e para que os pobres empregados não pagassem como o hollandez, o sr. Solano resolveu esquecer o estranho facto...

* * *

Oradores da maioria para a revisão

Na sessão ordinaria, de hoje, da Camara, discutindo a Revisão Constitucional, devem falar dois da maioria: um é o sr. Getulio Vargas, que vae exprimir as restricções do borgismo, nesta jornada reformista; e outro é o sr. Villaboim, que vae defender o "habeas-corpus", tal qual o praticamos, contra as heresias da proposta. São as primeiras vozes da maioria, que se farão ouvir.

*

Vêm ahi os srs. Washington e Mello Vianna

Está sendo esperado, nesta capital, a qualquer momento, o sr. Washington Luis que, segundo se affirma nas rodas politicas, tomará posse, quinta-feira, de sua cadeira no Senado.

O sr. Mello Vianna, por seu lado, tambem vem ahi...

[illegible]

... nistração, que o têm prendido em Minas Geraes.

Dizem que os candidatos da Convenção do Monroe vão assentar o programma da excursão politica que, dentro em pouco emprehenderão pelos diversos Estados do norte do paiz.

D'Annunzio reconcilia-se com sua esposa

Gardone, 19 (U. P.) O poeta Gabriel d'Annunzio após vinte annos de separação reconciliou-se com a sua esposa d. Maria di Alesi, que agora reside com elle em sua villa de Gardone e desempenha as funcções de dona da casa. A reconciliação foi arranjada pelo filho mais velho do casal Mario D'Annunzio.

MIGUEL BRAGA — Callista; Quitanda, 70, sob., esq. Ouvidor. Tel. Norte 5502. (4634)

UMA BRASILEIRA EMPENHADA NUM RAID DE AUTOMOBILISMO

Buenos Aires, 19 (A. A.) Informam de Chajari que passou por aquella localidade, o automovel em que a sportswoman brasileira...

[illegible]

De Pinedo chegou a Hong-Kong

Roma, 19 (U. P.) — Telegrammas recebidos aqui dizem que o aviador italiano De Pinedo chegou a Hong-Kong.

Portugal no Brasil

Pelo telegrapho

O sr. Duarte Leite deixará a Embaixada portugueza?

Lisboa, 19 (A. A.) — O "Diario de Lisboa" insiste na publicação de notas relativas ao annunciado movimento diplomatico, dizendo que o sr. Duarte Leite, embaixador no Brasil irá para Londres e que o sr. Domingos Pereira, chefe do gabinete, será nomeado embaixador junto ao governo do Brasil.

Fallecimento em Lisboa

Lisboa, 19 U. P.) — Falleceu em Lisboa uma irmã de Antero de Quental.

O representante do Brasil e Portugal no Congresso

Lisboa, 19 (U. P.) — O arcebispo de Braga, Monsenhor Viera de Mattos, acceitou o convite para presidir a secção dos paizes de lingua portugueza que comprehende o Brasil e Portugal do Congresso Eucharistico que deve realisar-se em Chicago no anno de 1926.

Campeonato europeu do Remo

Lisboa, 19 (U. P.) — Portugal acceitou o convite da Federação Internacional do Remo para a organização de um campeonato europeu de remo em 1926.

O 19 de outubro em Lisboa

Lisboa, 19 (U. P.) — Os jornaes relembrando a carnificina de 19 de outubro em Lisboa, publicam editoriaes relativos a esse acontecimento historico.

Foi organizada uma romaria ao tumulos das victimas.

Bisbo de Damão

Lisboa, 19 (U. P.) — Foi indicado para bispo de Damão o conego Anaquim.

Cogita-se no nome do successor do sr. Teixeira Gomes

Lisbôa, 19 (H.) — Nos circulos politicos já se cogita do nome do successos do sr. Teixeira Gomes. Os jornaes ouviram a respeito a opinião de alguns politicos em evidencia entre os quaes o dr. Bernardino Machado que declarou que acceitava de boa vontade a candidatura que fosse susceptivel de pôr treguas em que desde a fundação do regimen se vêm degladiando os republicanos.

Tres prisões effectuadas a bordo do "Africa"

Lisbôa, 19 (H.) — A bordo do paquete "Africa" foram presos tres individuos accusados de terem facilitado a fuga dos legionarios vermelhos que seguiam degredados para Cabo Verde.

Os radicaes e os catholicos nas proximas eleições

Lisbôa, 19 (H.) — Os jornaes annunciam que os radicaes estão resolvidos a concorrer ás urnas nas proximas eleições geraes para disputar as minorias de Lisbôa.

Lisbôa 19 (H.) — Os catholicos disputarão as proximas eleições com sete candidatos ao Senado e dezoito á Camara dos deputados.

A morte de uma irmã de Anthero do Quental

Lisbôa, 19 (H.) — Falleceu hoje no hospital, na edade de oitenta e dois annos, uma irmã de Anthero do Quental.

Fugiram de bordo e foram presos de novo

Lisbôa, 19 (H.) — Foram novamente presos no Funchal os membros da "Legião Vermelha" que fugiram de bordo quando eram transportados para o degredo em Cabo Verde.

Os fugitivos estavam se preparando para embarcar para o Brasil.

* * *

No Rio de Janeiro

A conferencia do dr. Pedro Fazenda

O adeantado da hora não nos permittiu, hontem, transcrever na integra, a bella peça scientifico-literaria que constituiu a conferencia do dr. Pedro Fazenda, realizada na séde dos Centros Regionaes, ante-hontem, sob o patrocinio da Commissão Iniciadora da "Casa de Portugal".

A's 9 1|2 da noite, o sr. Francisco das Dôres Gonçalves, 1º secretario daquella commissão iniciadora, abriu a sessão, convidando para presidil-a, ao sr. Rodrigues Miranda, vice-consul de Portugal, o qual completou a mesa com as seguintes pessoas: dr. Pedro Fazenda, dr. Ruy Chianca, coronel José Domingues Machado, José Lino, Adelino Martins Pinto, Francisco das Dores Gonçalves, pela "Casa de Portugal"; e representantes dos Centros Durienses, Extremenho, Alemtejo, Algarve, Madeira e Beirão e pelos jornaes "A Patria", "Patria Portugueza", "Revista Portugal" e "Correio da Manhã".

Constituida a mesa, fez a apresentação do conferencista o dr. Ruy Chianca, sendo-lhe, em seguida, dada a palavra. Depois de breves phrases de introducção, proferiu o dr. Pedro Fazenda a seguinte conferencia:

"Venho falar-vos de Portugal.

Falar-vos de Portugal é evocar-vos a vossa infancia, que vos sorri para além do horizonte da vossa vida de trabalho, como estrella já perdida, mas ainda brilhante; [illegible] as primeiras lagrimas que vertestes, que julgaveis muito amargas, [illegible]

[illegible]

Falar-vos de Portugal é [illegible]

[illegible]

Se ha perfume na flor, [illegible]

Se ha canticos no espaço [illegible]

Se ha sorrisos, nos labios, ha tristezas nos olhos, [illegible]

Vêde-a, tal como é, [illegible]

Quando o coração falar, deixae-o falar. Nunca o interrompeis. Nada lhe observeis. Em negocios do coração não deve intervir o juizo.

Basta que a Saudade o alanceie, ou — o que é peor — a ingratidão o esterelize.

Fechae-o bem.

Ha tempo, sempre muito tempo na vida para soffrer.

A vida... é a dor. E por isso mesmo ella tem bellezas; porque a dor é fecunda.

A alegria é esteril como o riso. O riso é banal e inesthetico; e por vezes é simiesco. A sua propria funcção phisiologica é superficial e restricta: linhas do rosto e tecidos abdominaes. O thorax, se se dilata, é por reflexo. O coração não entra no riso.

O riso desmoraliza; faz perder a compostura; põe á vontade.

Ao passo que, as lagrimas, illuminam o rosto; dignificam; impõem.

Os olhos velados pelo pranto, teem o brilho humido do orvalho nas petalas das rosas illuminadas pelos raios matutinos do sol.

Ha elegancia na dor.

E' na dor que o amor se gera.

Os grandes apaixonados foram sempre grandes artistas.

Póde haver artistas que não sejam nunca apaixonados, porque a arte é tambem intuição mecanizada; mas o que não ha são grandes apaixonados que não sejam artistas: Dante, Abelard, Vinci, Wagner... Heloisa, Soror Mariana Alcoforado, Sleonora Duse...

Afinal, a alegria é a mascara da dor; e o riso é a ironia das lagrimas.

Esta digressão vem a proposito dos constrastes da Natureza, que são uma lei da vida. E falei dos contrastes da Natureza como a ampliação dos contrastes da vida humana.

Recorda-los é reacender emoções differentes; e as emoções differentes são a vida; é reviver.

Revivamos nesta hora de communhão das nossas almas, evocando as bellezas eternas da nossa patria, ainda que ao lado dellas resurjam os seus contrastes, as tristezas que vivem no tumulo do nosso coração!

Tenhamos, pois, nesta curta hora de bem-estar, porque julgo bem-estar o convivio de portuguezes ausentes da sua terra, embora em terra irmã, uma lagrima recolhida para os corações que por nós pulsaram e que ao seio da terra recolheram.

* * *

A situação de Portugal é de facto privilegiada:

No sudoeste da Europa; em latitudes medias, banhado pelo mar em toda a sua extensão oeste e sul, possue um clima temperado.

A situação torna-o ainda ponto obrigatorio de escala da navegação do Atlantico e até do Mediterraneo.

A fórma da sua superficie póde dividir-se, dum modo geral em duas secções: uma para o norte e outra para o sul do Tejo.

Ao norte accumulam-se os relevos ou maior quantidade e altitudes ao sul, em menor quantidade; e, ao não ser as serras do norte do Montejo — S. Mamede — e do norte do Algarve — Monchique e Caldeirão, além de poucas outras de menor importancia, as regiões do sul do Tejo são constituidas na quasi totalidade por peneplanicies, isto é terrenos de fracas ondulações ou quasi planicios.

A costa maritima é variavel: toda a costa do Minho até ás proximidades de Espinho é alta; daqui até ao cabo Mondego já é baixa e cheia de areia, o se que diz a praia. Depois é irregular; de Sines até S. Vicente é alta; e por ultimo, no Algarve, torna a ser praia.

Isto tem uma significação importante para a navegação as pescarias.

Para a navegação, na formação de portos, bahias, enseadas...

Para as pescarias, porque ellas defendem fundamentalmente da plataforma continetal, de que a costa é um indicio.

A plataforma continental é a continuação estructural da costa, que fica submersa. Quanto mais prolongada fôr, mais util se torna para a fauna maritima.

Se é estreita e brusca, as profundidades são immediatas; logo não teem fauna maritima.

A nossa plataforma continental é larga. As profundidades alem de 200 metros ficam a mais de 60 kilometros da costa; só perto da fóz do Tejo ha grandes profundidades; e aqui e ali, em pequena extensão, as profundidades ficam a 30 e 40 kilometros.

Esta é a razão da abundancia extraordinaria das nossas pescarias; e a razão tambem porque o nosso peixe é dum sabor inexcedivel; sabor que lhe provem da rica flôra maritima de que se alimenta, isto é da vegetação submarina, que fica na plataforma continental, rica de calorofila, que é [illegible]

[illegible]

O Minho, o Lethes dos antigos, [illegible]

O Lima, é um rio de paizagem.

O Douro, impetuoso e torrencial, [illegible] de vinhe[illegible]

O Mondego, divagando em volta de Coimbra, [illegible] é o nosso [illegible]

O Tejo, [illegible] Chupal; e [illegible] morrer a [illegible] mais confi[illegible] nadas! [illegible] Santarem [illegible] Portugal! [illegible]

E o Guadiana, [illegible] maravilhado [illegible] terras que [illegible]

A superficie terrestre é uma combinação [illegible] planicies e planaltos, valles, por [illegible] laranjaes doi[illegible] loureiros; [illegible] flores poly[illegible] como mulhe[illegible]res apaixonadas, a troncos de arvores exuberantes!

E, na terra, maninha, lá nascem ainda pinheiraes — louvado Deus! — para que a sombra não falte ao peregrino na estrada tortuosa do destino!

A propria rocha canta vida em gorgolejos de fonte!

Não ha esterilidade em Portugal. A variedade da fórma e colorido dos terrenos, na divisão das provincias, desde o alto Minho até ao baixo Algarve, é uma escala chromatica!

Cada uma dellas entôa a sua côr!

E cada qual mais viva, cada qual mais bella... e cada qual mais portugueza.

O mar é a plataforma que liga Portugal ás suas colonias e ao Brasil.

O mar, campo de acção da nossa raça, que o percorreu em toda a sua extensão e nos seus mais intimos escaninhos!

O mar, que nos suavisa o clima, que nos embala no seu constante marulhar, que nos levou á immortalidade historica, que nos abre os thesouros da sua séde, e que nos delicia com a rythmia variada dos seus movimentos ondulatorios!

O céo, tambem, é uma benção eterna; sorri sempre...

Ora, todos estes elementos, conjugando-se, constituem o ambiente geographico, o meio, em que se produzem os phenomenos geraes da nossa vida collectiva; phenomenos naturaes e phenomenos moraes.

Considerada a terra como um ser organico, que tem circulação, ossatura geologica, movimentos, chamei-lhe corpo.

E assim temos descripto o corpo de Portugal.

* * *

A alma... é a alma collectiva, a alma da raça, que vae para além das origens historicas de Portugal.

De geração remotissima e complexa, vem modelando-se no espaço através do tempo; através de seculos, millenios... O espaço fixado adeante das nossas fronteiras geographicas. Mas a breve trecho ella as transpõe para o mar... Mar em fóra, horizontes largos, sempre mais largos, até aos limites do planeta!

E um dia subiu para fóra delle; subiu ás nuvens, dominou-as, e caminhou...

E' sempre a mesma, a alma de Portugal: alma da conquista e independencia, alma do povo anonymo, a affectiva, crente e heroica, que nos remiu de jugos dominadores, que é capaz de morrer sem um queixume nem sacrificio de amor; que abre a Virgem e enfrenta a morte sem hesitações, temeraria e altiva, que desdenha o perigo e não sabe curvar-se á humilhação! A alma que canta quando soffre e que chora na ventura!

Contrastes de violencia e carinho, amor e indifferença, orgulho e humildade, receio e audacia, luz e sombra, credulidade e descrença!

Alma heroica de Aljubarrota, Valverde, Montes-Claros, Bussaco... das guerras peninsulares, das conquistas ultramarinas!

Alma heroica das plagas africanas e das humidas e mortiferas regiões da Flandres!

Alma heroica do espaço!...

Alma sonhadora de poetas: saudosa e infantil de Bernardim Ribeiro; bucolica e ironica de Gil Vicente; voluvel e genial de Camões; sarcastica de José Agostinho; lyrica de João de Deus; metaphysica de Anthero.

Alma dorida de prosadores: austera e rigida de Herculano; ironica e desconsolada de Camillo; realista e descrente de Eça de Queiroz; varonil e saudavel de Ramalho Ortigão; irritada, contradictoria e picturista de Fialho!...

Alma gentil de mulheres enamoradas, que simulam no sorriso os desejos do coração!

Estas e outras, — infinitas outras — são as modalidades da alma portugueza. Modalidades ou irisações, porque a alma portugueza é o arco-iris da alma universal — tantas são as côres de raças, paysagens, mar, e céo... que a formaram.

* * *

Aqui tendes o esboço, porque só o esboço vos poderia dar numa simples conferencia, do "Corpo e Alma de Portugal".

Vejamos, em esboço tambem, o que o seu vigor conjugado deu ao mundo e o papel que ainda deverá desempenhar; e vejamos principalmente as nossas relações, com o Brasil, que é a segunda patria de vós todos, ou quasi todos, que me escutaes.

Raizes ethnicas que nos prendem ao solo da Iberia, e que entroncaram na Lusitania, espalharam por todo o mundo, rechinundo-se sobre os mares, os mais pujantes e frondosos ramos. E, entre elles, o de maior vitalidade e semelhança — vergontea do intimo seio — veiu florir aqui, tonificado pelo sol dos tropicos, nesta terra admiravel que é um dos mais exuberantes paizes.

Gigantesca nas dimensões, solida na contestura, que lhe dá a tranquillidade dos seres fortes, irrigada pela mais completa ramificação fluvial do mundo, cuja aorta é o Amazonas, a terra brasileira floresce nos seus Estados como em canteiros cultivados pela mão dextra de jardineiros cuidadosos!

E como é grato a portuguezes ouvir ao longe, pela quebrada das chapadas e sertões, no sapé e vertentes das serranias, á beira dos rios, nos estuarios e no litoral atlantico — éco saudoso do seu paiz distante — esses nomes de eufonia embaladora:

Serpa, Cintra, Beja, Moura, Portel, Santarém, Alemquer!...

Indice ethnographico interessante, que nos mostra na nomenclatura a provavel predominancia da emigração das populações do Sul de Portugal.

Hoje, dá-se o inverso.

E' que então as causas eram differentes. Causas phisiologicas e psychicas; causas de resistencia e aventura.

O factor economico não era, como presentemente, decisivo.

Villas e cidades, trazidas no coração, que sobem ao pensamento com obsessão nostalgica, e que o pensamento transforma em realidades suavisantes!

E' a illusão da vida, que envolve o homem, feita atmosphera dos sentidos.

Respira-se, desloca-se e acompanha-o em volta do seu destino.

Terra natal, cantico de saudade que o immigrante desfere e cujo som, por uma especie de physica do sentimento, crystaliza em rudimentos architectonicos nos sitios porventura mais evocativos!

Projecções luminosas da terra portugueza a cantar feitos heroicos, estancias risonhas de roseiraes multicores, a paz uberrima dos campos!

Tamanha ventura, parece até uma miragem!

* * *

Portugal e Brasil ligam-se economicamente pelas nossas possessões africanas, que os approximam ainda mais; e a sua approximação economica seria a expressão material dos laços historicos e moraes.

Teriam já a garantia de portos privilegiados para as lutas commerciaes em toda a extensão do Atlantico e com segurança tambem no Indico: Lisboa, Madeira, Açores, Cabo-Verde, Costas do Brasil e Angola; e, para além, Lourenço Marques.

Cultura extensiva e intensiva dessas vastas regiões, campos de producção e de consumo, constituiriam um formidavel imperio!

Brasil e Portugal com os seus dominios, representariam 10.724.000 ks. quadrados de superficie.

Cabem aqui todas as culturas, desde os valles e planicies até as encostas e planaltos, que abrangem 5º de lattitude norte e 50º de lattitude sul.

Vias de communicação fluviaes com abundancia e quedas de agua com energia prodigiosa; florestas virgens de valor incalculavel e riquezas agricolas exclusivas; bahias vastas e portos naturaes de situação inegualavel; tudo conjugado ao serviço de dois povos laboriosos e intelligentes, marginando ao oriente e sul o Atlantico, eixo de quatro continentes, seria a hegemonia commercial da maior parte do hemispherio austral, com reflexos nos mercados setentrionaes pelo porto de Lisboa.

Olhae a natureza e vereis que até as proprias aguas ligam num abraço quente os dois continentes sul atlanticos — Africa e Brasil.

O Gulf-Stream, saido do Golfo da Guiné, que lhe é berço, vae cortando transversalmente as correntes oceanicas longitudinaes para trazer ás costas do Brasil os seus beijos tepidos, até quebrar-se com volupia no Cabo S. Roque.

Olhae o rosario de ilhas, abertas em conchas azulineas, que se desenrola entre as duas patrias, ligadas tambem a oriente por S. Thomé e Principe, mucissos florescentes de colheitas preciosas, ás possessões africanas.

Escala de phenomenalidade vulcanica, que petrificou em reintrancias e alcantis caprichosos, e que viceja em grinaldas e bosquets nos encantados archipelagos da Madeira e Açores.

E' a natureza que ainda une mais, através oceano, em ondas graniticas.

A descoberta quinhentista de Pedro Alvares Cabral foi apenas o instincto de continuidade geographica.

* * *

Portugal era o vigia da Europa meridional.

Attingida a autonomia, a vida maritima é o desenvolvimento parallelo ao crescimento territorial.

O mar é o nosso campo de expansão natural. Portugal sulca-o, desvenda-o, e cada [illegible] passo mais para o seu prolongamento.

Não ha onda, por mais enfurecida, que não tenha quebrado de encontro ao casco das suas caravelas.

Não ha praia em Africa e no Malabar, que lhe seja desconhecida.

Mas tambem não ha latitude maritima que não conte dos seus naufragios.

Se mercantes portuguezes, pranteassem suas desditas, as lagrimas dariam a esses mares um travo de amargor atroz.

Se assim fosse, circumnavegariamos no nosso proprio pranto!

Porém, não. Em vez de lagrimas, risos; mesmo risos de soffrimento, mesmo risos de morte. Se, a saudade lhes embargava, vinham então os cantos: romances e xácaras, historias alusivas ao seu fadario. Depois, a lenda desfaz-se e a vida surge aos poucos como ella é; mas fica ainda esse vago misticismo que é sempre sosinho... sonho da alma collectiva, sonho milenario, sonho de realidades, que nem mesmo o pezadelo desfaz. Sonho que canta, e que deu a poesia lyrica e o fado, que é a poesia lirica do povo, que a herdou da morno dalenciado deserto e da ondulação monotona do mar.

E' a expressão musical do sentimento nacional; nacional porque o é do sentimento popular.

No fado ha alegria e lirismo; tragedia e drama. Sendo em geral o canto da orgia e das noitadas é enternecedor e suave. E' que, mesmo na alegria, ha sempre na alma portugueza a nóta sentimental.

E foi o sentimento o seu guia! Coração em Deus, e olhos no infinito, [illegible] em seus braços.

As paragens de onda e sol irrompem em deslumbramentos de viro, sentiram-lhe o valor. Circundou a Africa negra. Descobriu arquipelagos, atravessou estreitos, e conheceu imperios de lenda.

Mas sangue e alma só o Brasil os deu. Sangue para a fecundação primitiva no desbravamento dos relevos, no arroteamento de planaltos, nas labutas costeiras e regionaes. Sangue para a formação desta vigorosa nacionalidade; parentesco que mutuamente nos honra. A forma do solo e o clima, agindo sobre a fusão etonica criaram logicamente a raça brasileira; mas Portugal e Brasil entrelaçam-se por vinculos familiares e indestructiveis. Pela lingua, que é o traço de união mais caracteristico, e que mais os approxima socialmente. Pela literatura, que é a expressão mais nitida da mesma mentalidade; pela religião, com quanto de caracter mais generico, que é tambem um traço de união moral.

Em toda esta communidade de caracteres, existem actualmente forças latentes de cohesão e sympatia.

Cada um continuará o movimento de rotação que a historia lhe imprimiu; é a vida particular.

E ambos descrevendo a sua orbita em volta do mesmo centro de atracção: o sol da sua gloria.

* * *

Portugal, velho fidalgo na hierarchia das nações, democrata antigo na vanguarda dos povos, fidalgo-democrata, fidalgo de sangue e de trofeos, democrata de alma e realizações, atravessa já tres idades historicas; e em todas ellas tem vinculado a sua passagem.

Nasce na edade-media. A sua formação e autonomia constituem exemplos de esforço e intelligencia.

Poucos decenios decorridos, integra-se, pelas industrias, pelo commercio, pela agricultura, e pelas letras e sciencias, na marcha do progresso europeu.

Inicia as suas descobertas ainda, desvendando novos sectores da Terra envolta em lendas; e abre assim novos horizontes, horizontes vastos que abrangem vastas regiões ao commercio, á expansão humana...

E, quando a edade-moderna surge com as suas tendencias centralistas e imperiaes, Portugal perscruta palpitante, as infinidades oceanicas, cheias de bruma e mysterio como um olhar vago de mulher!

Ei-lo, a navegar impavido, arremetendo o desconhecido...

E triumphou!

A edade-moderna é elle que a impulsionou; porque ella não seria talqual foi se nascera e seus primeiros annos decorressem nos limites da Europa.

Presentemente, Portugal, passando por todas as transformações naturaes do seculo, adapta-se aos aspectos successivos da sua evolução.

E caminha!

Caminha com a segurança que lhe dá a sua consciencia nacional, feita dos seculos de existencia activa e da comprehensão das necessidades modernas.

Não desfalece; nem desfalecerá.

A metropole é um laboratorio de actividades scientificas; e as colonias são campos illimitados de recursos jacentes, que a mãe-patria explorará com carinho, attenção e processos de trabalho adaptaveis.

O referver de paixões, a agitação politica, são energias latentes a ecludir numa ansia infrene de revivescencias fecundas!

Portugal, berço de aguias, ninho de amor, calice de perfumes, estrella norte de teus filhos, eu te saúdo daqui, desta terra de luz e gloria, mundo de riquezas, do Brasil, que fala a tua lingua, que canta comtigo a mesma Alma!"

Continúa...

a baixar sensivelmente todos os artigos no

Palacio das Noivas

...Se não vejam

Seda lavavel (japoneza), todas as cores, metro. . . 3$200

Palha de seda (japoneza), a melhor, larg. 0,90, metro . . . . . 8$400

Seda lavavel encorpada, todas as cores, larg. 100 cs. metro . . . . . 5$800

Liberty charmeuse pura seda, todas as côres, largura 100 cm., metro. 12$900

Crepe marrocain, o melhor, todas as côres (francez). larg. 100 cm., metro . . . . . 16$800

Charmeuse de Lyon legitima franceza, artigo superior, larg. 100 cm., metro . . . . . 27$800

Messaline pura seda todas as côres, larg. 100 cm., metro . . . . . 13$800

Crepe da China radium (francez) todas as côres, larg. 100 cm. metro . . . . . 12$200

Fulgurante lamée, novidade, artigo de alta fantasia, larg. 100 cm., metro . . . . . 27$500

Cama e mesa

Filó (inglez) para cortinado, o melhor da praça, largura 2m,30, metro . . . . . 4$900

Largura 4m,60, metro . . . . . 9$800

Atoalhado adamascado para mesa, larg. 1m,50, metro . . . . . 4$800

Filó finissimo (inglez), para vestido, larg. 100 cm., metro . . . 2$000

Cretone inglez, para lençóes, largura 1,40, metro. . . 4$000

Cretone inglez, para lençóes, largura, 1m,80, metro. . 5$800

Cretone inglez, para lençóes, largura, 2m, metro . . . 6$900

Lençóes de cretone, com bainha aberta, 200 x 140, um . . . . . . 6$600

Colchas com franja, para solteiro, uma 7$900

Colcha com franja, para casal, uma. 11$900

Nos grandes armazens do

Palacio das Noivas

83, 85 e 87, URUGUAYANA
(Canto de Buenos Aires)
Tel. Norte 2875

(2106)

O baile de domingo no Orfeão Portuguez

O baile no domingo ultimo levado a effeito na séde do Orfeão Portuguez e pelo seus dignos directores dedicado ás familias dos associados, decorreu com bastante animação e muito brilho.

A principio, notava-se pouco movimento nos bellos salões da séde da sociedade, sendo isso, naturalmente, devido ás variadas diversões realisadas na tarde daquelle dia, mas pouco depois das 7,30 da noite o numero de familias que se entregavam ás dansas éra formidavel e a alegria reinava em toda a séde.

Foi uma tarde noite dançante verdadeiramente esplendida, extraordinariamente esplendida, extraordinariamente abrilhantada por um completo grupo de distintos musicos.

Orfeão Portugal

Teve um transcurso brilhante, a bella festa em tarde-noite dansante, que a esforçada directoria da apreciada sociedade da rua Visconde do Rio Branco, ante-hontem organizou e dedicou aos seus associados e admiradores. Excellente jazz-band impulsionou as massas até tarde, com pleno agrado de todos.

"Revista Portugal"

O n. 53 desta apreciada revista illustrada portugueza que hoje apparece á venda em todos os pontos de jornaes, apresenta-se, como de costume bellamente redigida e cheia de assumptos da mais palpitante actualidade, sendo a sua capa, a tres cores, uma magnifica reproducção d'um bello trabalho do illustre artista sr. Alberto de Souza.

Intelligentemente dirigida pelo brilhante escriptor Ruy Chianca, o presente numero da "Portugal" encerra, além de escolhida e variada reportagem photographica em que avultam ainda innumeras photographias das festas realizadas em honra dos estudantes portuguezes que ultimamente visitaram esta capital e outros pontos do Brasil, magnifica e escolhida collaboração literaria dos mais distinctos escriptores portuguezes.

Em continuação dos anteriores publica tambem, o presente numero o sensacional estudo camilliano de Ruy Chianca — *O heredo-morbo de Camillo*.

O seu summario completo é o seguinte:

"O que é preciso saber".
A Tradição.
O curso de Férias da Universidade de Coimbra.
Noticias de Lisboa: Os aviadores Craveiro Lopes e Dias Leite.
Partida do dr. Antonio José de Almeida.
Adolpho Rosa.
Casa de Portugal.
A Beira, pelo padre Mario Corte (conclusão).
Orfeão Academico de Lisboa.
Na Beneficencia Portugueza: A linda festa de S. João de Deus; o discurso do orador official, Ruy Chianca.
Terçando armas pelas Colonias de Portugal, pelo official da Marinha Portugueza sr. Pinto da Costa.
Boletim Colonial.
"Angola", pelo official do Exercito Portuguez, sr. Simeão Vitoria.
Architectura Portugueza: Estação dos Caminhos de Ferro Portuguezes.
Grandezas de Portugal: Batalha de Salado.
Ephemerides da Quinzena.
Historia de Portugal (pag. 209 a 212, entre as pags. XXII e XXIII da revista).
Na praia da Cruz Queimada, por Ilidio de Andrade.
Portugal e Brasil ante os momentosos problemas da Politica Externa, do dr. Luiz Schwalbach.
Tres sonetos ineditos, de Antonio de Certima.
O heredo-morbo de Camillo, estudo camilliano de Ruy Chianca.
Ao de leve.
A Tuna Academica de Coimbra.
Banquete de Homenagem ao sr. Candido Sotto Maior.
A Protecção ás Crianças.
A Geração Nova.
Theatro: O Magrico.
As despedidas do Orfeão Academico de Lisboa.
Propaganda de Portugal: A Excursão da Saudade.

A MANIA

O resultado do 3º desempate do concurso de «Palavras Cruzadas» do mez de setembro

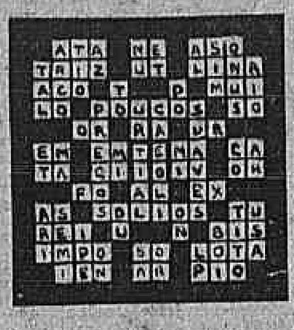

Solução do problema da 1ª e 2ª chaves

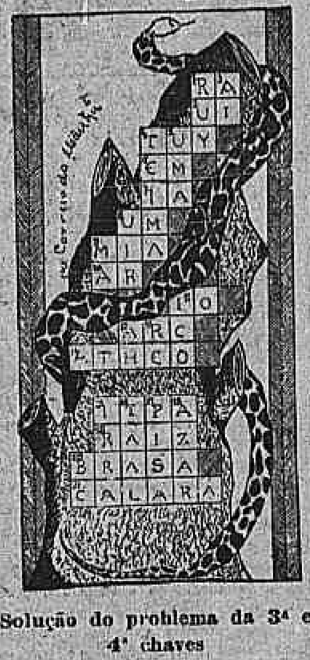

Solução do problema da 3ª e 4ª chaves

Realizou-se hontem, á 1 hora da tarde, nesta redacção, o julgamento do 3º desempate das quatro chaves classificadas no concurso de setembro, o qual foi presidido pelo sr. Oswaldo Silva, assistindo outros interessados.

Verificou-se novo empate entre os cinco concorrentes da primeira chave: José de Paula Assumpção, Irene Astréa, José Franklin de Mattos Virginio da Gama Lobo e Asdrubal Cunha (Papi).

Na segunda chave empataram os srs. João Carlos Ferreira e Holstein de Séllos. Houve um desclassificado.

Na terceira chave empataram: J. Cesar, Julio Penna, Milu, Julio Sergio Machado de Oliveira e Mari Luiza. Errada, 1; desistiu, 1.

Na quarta chave empataram Afra Fontoura, Amabilis Costa Francisco Fontoura, Floriano Bracet Errada, 1.

Findo o julgamento discutiu-se entre os presentes a melhor maneira de fazer-se o novo desempate, que será o 4º e ultimo, estabelecendo-se o seguinte: o "Correio" publicará amanhã um problema para as quatro chaves, com prazo até segunda-feira ao meio-dia. Em logar da contagem de pontos, como se tem feito, de 1 por problema certo, serão contados os erros e considerado vencedor aquelle que mais se approximar da solução exacta.

Exemplo: A teve cinco erros, quer dizer: perdeu 5 pontos; B que teve apenas tres erros será o vencedor.

No caso de empate, em numero de pontos, será feito o sorteio.

O CONCURSO DESTE MEZ

O prazo termina no dia 25, constando o concurso de seis problemas, o ultimo dos quaes publicámos no "Supplemento" de domingo. A contagem de pontos será feita á razão de 1 por problema certo. Havendo empate será feito o desempate por meio de um problema. No caso de novo empate proceder-se-á então ao sorteio.

A correspondencia deve ser assim dirigida: *"Correio da Manhã" — Supplemento.*

* * *

Manifestaram-se: *contra o sorteio* — Alberto Sattamini, Holstein de Séllos (propõe que se considere vencedor aquelle que enviar primeiro a solução), Julio Sergio Machado de Oliveira; *pelo sorteio* — Flora Silva, A. J. Fernandes dos Reis.

Importante communicação

sobre o

Carnaval de 1926

David & Cia.
(Casa DAVID)

têm a satisfação de communicar aos seus amigos e freguezes que já organizaram as suas tabellas de preços dos artigos de sua fabricação, taes como: LANÇA PERFUME *"VLAN"*. SERPENTINAS E CONFETTI marca *"DAVID"*.

Igualmente communicam que podem vender o lança perfume RODO e RIGOLETTO a preços muito especiaes.

RUA DO OUVIDOR, 71 e 73.

Rio de Janeiro, 20 de Outubro de 1925.

Fugiram todos os presos da cadeia de Itapolis

S. Paulo, 19 (A. A.) — O delegado de policia de Itapolis communicou ao chefe de policia do Estado que os presos da cadeia daquella cidade fizeram um buraco na parede, conseguindo fugir, sem que fossem detidos novamente.

Eram cinco ao todo.

A Perfumaria - Lopes -

não faz liquidações porque não tem «alcaides» para liquidar.
Porém seus preços, quer no varejo, quer no atacado não tem similares.

J. LOPES & C.
Praça Tiradentes 34, 36 e 38
— E —
RUA URUGUAYANA — 44 —
Visitem nossos armazens

As Almorreimas (Hemorroides) Requerem um Tratamento Cuidadoso

O UNGUENTO PAZO é o remedio mais efficaz que se conhece até agora para o tratamento dos Almorreimas simples, sangrentas, de comichão ou externas. Bastará uma ou duas latas. A venda em todas as pharmacias e drogarias. A caixa traz a assignatura de E. W. GROVE.

L. n. 832, de 20-3-919.

Quem vae construir um leprosario em Minas

Na concorrencia aberta pelo Departamento Nacional de Saude Publica para a construcção de um leprosario no Estado de Minas, o ministro da Justiça acceitou a proposta da firma Rocha & Rezende, de Bello Horizonte, que se obriga a executar as obras pela importancia de 1:230:170$605, no prazo de um anno e dez mezes.

O leprosario será edificado na Fazenda do Motta, proximo da capital mineira, terá capacidade para mil leitos e se denominará Santa Izabel.

Fraqueza pulmonar — Anemia —Convalescença

RECALCINA

O mais completo e saboroso recalcificante.

(5701)

CASA LEONARDOS

Rua do Ouvidor, 137
João Bernardo & C.
Receberam grande sortimento de crystaes e porcelanas
Preços os mais baratos

Jurados multados

Raul David de Sanson e Victor Vianna foram multados em 30$ e 60$, por não terem comparecido á sessão do Tribunal do Jury.

DR. J. B. CANTO

Ex-assistente do prof. Gosse Panchet, Paris, cirurgião da Assistencia Publica Assistente da Faculdade de Medicina.

Cirurgia geral, com especialidade, appendice, estomago, vesicula biliar, molestias de senhoras, vias urinarias, apparelhos em geral.

Consultas diariamente, das 3 ás 5 horas, á rua da Quitanda, 33. Tel. N. 7188. Resid.: P. Botafogo, 336. Sul 3145. Consultas gratis na Policlinica de Botafogo, ás 3ªs, 5ªs e sabbados, 9 ás 10. (3243)

Condemnado por furto

O juiz da 4ª vara criminal condemnou hontem, a tres annos de prisão Francisco de Paula Tavares, accusado do crime de furto.

Dr. Bastos de Avila
CLINICA MEDICA
das 4 ás 6 horas da tarde—Rua 7 de Setembro n. 231, sob.

OS NOVOS DEPOSITOS DE INFLAMMAVEIS

No requerimento em que Lourenço da Silva Oliveira pedia o arrendamento de uma parte do littoral destinado ao prolongamento do Cáes do Porto, para construcção de deposito central de inflammaveis, o director da Receita Publica proferiu este despacho: "Diga em que logar pretende construir os depositos de inflammaveis".

Correio musical

CONCERTO DE MME. MANIA ROZANNI, NO COPACABANA CASINO

Monia Rozanne

E' hoje, ás 10 horas da noite, que se realiza no Theatro Casino de Copacabana, o concerto da apreciada cantora mme. Mania Rozanne.

E' de esperar que a concorrencia seja grande para ouvir a festejada artista, que traz as melhores recommendações.

E' o seguinte o programma:

I — Air de Venus: Lully; Tanto sospirero: Bencini; Affé, affé: Cavalli; Ariette: Rameau.

II — Deus Mélodies Hébraiques (chantées en hébreu): Ravel; Colibri: Chausson; Au bord de l'eau: Fauré; Jota: De Falla; Nana: Inconnu.

III — Auq. Champs: Rachmaninoff; Enfantine: Moussorgsky; Enfantine: Gretchaninoff; Vivre!: Gliere (chantées en russe).

GRANDE CONCERTO EM BENEFICIO DO HOSPITAL JESUS

Não é de praxe fazer a critica dos concertos organizados com fins caritativos; mas este, de madame Kutscherra de Nys foi tão surprehendente que merece registro.

A illustre professora teve ensejo de receber, no ultimo sabbado, á noite, no Instituto Nacional de Musica, a glorificação em vida, nas palavras do deputado Augusto de Lima, que lhe fez o panegyrico antecipado, com toda a eloquencia e poesia de que é dotado. Em seguida, mme. Kutscherra dissertou sobre mme. de Nys, continuando os dithyrambos do poeta-academico e acabando por fazer uma aula de canto que durou mais de meia hora, com grande contentamento por parte do auditorio, pequeno mas escolhido.

O sr. Edwin Morgan, embaixador americano, ouvindo-a, complacente e com um sorriso amavel a pairar nos labios, ficou habilitado a cantar o "Ritorna vincitor", da "Aida". O mesmo não aconteceu, porém, com o embaixador da Belgica que, de sobrecenho carregado, mal apprehendia as lições da sabia professora e, por isso, mal poderá cantar o "Malborought s'en va-t-en guerre"... As outras pessoas terão aprendido a fazer gorgeios, e já não é pouco.

Do programma inteirinho encarregou-se mme. Kutscherra de Nys, que cantou mais de vinte numeros — um verdadeiro recital!

O sr. Léo Gehring tocou, num piano detestavel, a "Fantasie Impromptu", de Chopin e a senhorita Dalila Amarante cantou uma aria de "Tanhauser" e o "Vissi d'arte, vissi d'amore", da "Tosca", de Puccini, sendo ambos muito applaudidos.

O professor Barroso Netto prestou o seu concurso á festa, acompanhando ao piano, uma sua composição, a "Felicidade", para canto.

Dizem que a casa estava inteiramente passada... Mas o publico, quando se trata de obras de philantropia, assemelha-se a certas plantas sensitivas que se encolhem á approximação do perigo.

Afinal, o concerto de caridade foi apenas um vasto reclamo á sra. Kutscherra de Nys e á sua escola de canto.

Não teria sido mais pratico annunciar uma recita em homenagem da cantora?

CENTRO ARTISTICO MUSICAL

Realizou-se ante-hontem, ás 4 horas da tarde, no salão do Instituto Nacional de Musica, o 23º concerto do Centro Artistico Musical, sob a direcção do maestro Gaetano Roberti.

Foi uma festa encantadora, da qual participaram a excellente pianista professora Dyla Josetti, o provecto violoncellista professor Eurico A. Costa e a distincta amadora sra. Sara Malheiro, cuja voz de soprano, ductil e de grande alcance, foi muito apreciada.

Um pequeno conjunto instrumental executou com bastante expressão um "Intermezzo" para cordas, piano e harpa, composição do maestro Roberti, director artistico do Centro.

Todos os artistas que tomaram parte na execução do programma, mereceram as mais calorosas palmas do auditorio.

RECITAL DE VIOLINO

Relembramos aqui, mais uma vez, que é depois de amanhã, no salão do Instituto Nacional de Musica, ás 9 horas da noite, que se effectua o recital de violino do maestro Francisco Chiaffitelli, um dos nomes mais aureolados no instrumento que fez a gloria de Paganini.

Não duvidamos que a sala do Instituto seja pequena para conter a onda dos seus admiradores.

CONCERTO MARCELLO TUPINAMBA'

Será na proxima sexta-feira, 23, no Instituto Nacional de Musica, o recital de canções brasileiras do maestro Marcello Tupinambá, com o concurso do barytono Sylvio Vieira.

No intervallo da segunda para a terceira parte, a sra. Anna Amelia de Queiroz Carneiro de Mendonça fará uma pequena palestra sobre "a melodia brasileira". A poetisa de "Alma", que todo o Rio intellectual conhece e admira, terá, assim, opportunidade para fazer brilhar, de um grande e novo brilho, a belleza simples e encantadora da nossa canção.

Um principio de incendio na rua Pedro Americo

Num dos quartos do interior da casa n. 159, da rua Pedro Americo, residencia do sr. José Francisco da Silva, houve, hontem, depois da meia-noite, um principio de incendio, que o Corpo de Bombeiros promptamente abafou a baldes dagua.

Os prejuizos foram insignificantes. Maior foi o susto por que passaram os moradores da casa.

Tomou conhecimento do facto a policia do 6º districto, cujo commissario de dia apurou que a origem do fogo foi um curto-circuito.

Loteria do Estado — DO — Espirito Santo

Novo plano
Distribue 75 % em premios
ou seja 1324 premios na importancia total de 58:500$000
Jogam só 12 milhares

30:000$000

Bilhete, 10$000
Fracção, 1$000

Estracção AMANHÃ

A' venda em toda parte

EGUAES APENAS NO NOME

Não se refere ao sr. Juvenal da Silva, carteiro de 3ª classe, em serviço na estação de Deodoro, e sim a outro de egual nome, a noticia que publicámos ha dias, sobre o caso policial occorrido na estação de Senador Camará.

Clinica de Vias Urinarias

Tratamento pelos mais recentes processos. Modernos methodos seguros e efficazes de diagnosticos e therapeutica. Urethroscopias anterior e posterior. Cystoscopias — Cura radical da gota militar, cystites, prostatites, orchites, hydrocele, tumores, impotencia genital, etc.

DR. RODOLPHO JOSETTI

Ex-director do Dispensario Central de Prophylaxia das Doenças Venereas, (Saude Publica). Longa pratica dos hospitaes da Allemanha — Rua 13 de Maio n. 36. Diariamente das 4 ás 7 horas. Telephone 1.000, Central. (951)

As portarias de hontem do ministro da Fazenda

O ministro da Fazenda nomeou Alfredo Frées para o logar de collector de rendas federaes em Sabará, Minas, e Jonas Carlos Arantes escrivão da collectoria de rendas federaes em Albuquerque Lins, S. Paulo, e exonerou Manoel Pacheco Filho do logar de escrivão da collectoria federal em São Carlos do Pinhal, Benedicto de Oliveira Funchal de identico logar em Albuquerque Lins, ambos em S. Paulo, e José Cardoso Ribeiro ainda de identico logar em Pojuca, Bahia.

SÓBE O CAMBIO DESCEM OS PREÇOS

Do Chapéo alçado Nas casas ATLAS

(5787)

PRONUNCIA CONFIRMADA

O juiz da 2ª Vara, por despacho de hontem, confirmou o despacho de pronuncia ditado pelo juiz substituto, no processo-crime instaurado contra José Pereira Junior e João Russo Calvano.

914 allemão legitimo

Não comprem sem primeiro ver os preços da DROGARIA BERRINI que são os mais baratos de qualquer dos preços annunciados.

R. Buenos Aires n. 18
R. 7 de Set. n. 81.

Transferencia de incorporação para o proximo anno

O ministro da Guerra mandou transferir para o proximo anno, tendo neste sentido scientificado a 2ª circumscripção de recrutamento, a incorporação do sorteado Ernesto Benevides Soares, alistado pela junta do districto de Rio Bonito, no Estado do Rio.

IMITAÇÃO FILET em SEDA para CORTINAS

GRANDE NOVIDADE em todas as côres

MAPPIN STORES

R. Senador Vergueiro, 147

HOJE 25:000$000 INTEIRO 1$600 Loteria do E. do Rio (1077)

Designações e transferencias na Instrucção Municipal

O director da Instrucção Municipal assignou hontem portarias designando as adjuntas Carmen Peixoto de Azevedo para a 1ª escola elementar mixta do 15º districto; Estella de Sousa Costa para a 1ª mixta do 5º districto, as substitutas Isabel Marcolina de Campos para a 6ª mixta do 9º districto, Amanda Varinha para a 14ª mixta do 10º districto, Julieta Martins Machado para a 2ª mixta do 14º districto, Antonia Pereira de Castro para a 4ª mixta do 4º districto.

Transferindo as adjuntas Dea Muniz de Britto para a 7ª mixta do 21º districto e Georgina Moreira para a 6ª mixta do 21º districto.

NA COMMISSÃO DE JUSTIÇA DO SENADO

Approvado o projecto sobre os porteiros dos auditorios e negada a acceitação da moratoria para o funccionalismo

O sr. Gordo e as razões da vida cara

Reuniu-se, hontem, a commissão de Justiça do Senado.

Abrindo a sessão, o sr. Gordo, declarando concordar com o voto do sr. Thomaz Rodrigues sobre a materia, devolve os papeis de que se achava com vista, relativos ao requerimento, em que Leopoldo de Andrade Rumbelsperger, porteiro dos auditorios do Juizo de Direito da Provedoria e Residuos do Districto Federal, pede equiparação, em vencimentos, ao porteiro dos auditorios do Supremo Tribunal Federal. Unanimemente approvado o parecer [illegible] relator, sr. Souza Castro.

Tambem o sr. Cunha Machado devolve os papeis, de que tivera vista na sessão anterior [illegible]

Duas creanças queimadas em consequencia de uma explosão

Nos fundos da officina [illegible]

ALBERTINA INCENDIOU AS VESTES

[illegible]

Motoristas presos pela policia do 6º districto

[illegible]

Télas & Palcos

Télas

OS PROGRAMMAS DO DIA

AVENIDA — Era de prever o successo que correu hontem as primeiras exhibições do deslumbrante film da Paramount "Um beijo no escuro" [illegible]

CAPITOLIO — [illegible]

CENTRAL — [illegible]

GLORIA — [illegible]

IDEAL — [illegible]

ODEON — [illegible]

PARISIENSE — [illegible]

PARIS — [illegible]

Nos bairros

POPULAR — [illegible]

PRIMOR — [illegible]

MATTOSO — [illegible]

BOULEVARD — [illegible]

SMART — [illegible]

MASCOTTE — [illegible]

MODELO — [illegible]

PIEDADE — [illegible]

MEYER — [illegible]

ENGENHO DE DENTRO — [illegible]

TIJUCA — [illegible]

AMERICA — [illegible]

HADDOCK LOBO — [illegible]

BRASIL — [illegible]

AMERICANO — [illegible]

VARIAS NOTAS

A'S PUPILAS DO SR. REITOR, EM SESSÃO ESPECIAL — [illegible]

"UM CABARET NO CAIRO" — A noite era deliciosa: um lindissimo luar, que se reflectia como prata no majestoso Nilo, tornava-a soberba. Uma fresca e suave aragem fazia esquecer os ardores ainda bem proximos de uma calida tarde. Aos poucos a quietude que envolvia a grande praça do Cairo é desfeita por um som que se vae tornando confuso e forte: é que começara a intensa animação que nunca faltava ao famoso cabaret do velho Jaradi. Hoje, como sempre, a enorme sala, toda decorada com a caprichosa e delicada arte arabica, regorgitava de individuos de todas as edades, raças, classes e meios de fortuna, que ali accorriam uns para se distrair, outros para ganhar a vida, muitos por habito. Mas estes motivos variavam e soffriam innumeras classificações até um dado momento, porque dahi em deante a unanimidade fazia-se em torno de uma unica razão: todos queriam vêr os languidos e fascinantes bailados da linda e ardorosa Naida, sem duvida uma "huri" enviada pelo bondoso Mahomet para supremo consolo dos pobres mortaes...

Eis o ambiente em que a linda e ardorosa Priscilla Dean apparece na sua maior creação "Um Cabaret no Cairo", no qual ella se apresenta divinamente bella, a ostentar todo o esplendor d sua plastica magnifica de soberba mulher.

Este monumental film, que faz vibrar de intenso enthusiasmo, vae ser exhibido pelo Parisiense a partir de amanhã. Será mais um triumpho para os Programmas de Ouro.

Palcos

PRIMEIRAS

C'EST L'AMOUR, no Lyrico

As revistas francezas parecem-se com as nossas de agora. Pudera, se servem a estas de modelo... E parecem-se tambem umas com as outras. Desde que falta o enredo supprem a este uma serie de scenas desarticuladas, que o publico applaude, todavia, pelas "caribhas" que a defendem, pela brejeirice da musica que os emolduram. "C'est l'amour" não foge á regra. Tem reminiscencias das outras duas e ha de o repertorio ter outras que apresentem com ella muitos pontos de contacto.

O espectaculo annunciava uma novidade: a de cantar a actriz Lita Duc uma canção em portuguez. A graciosa actriz desobrigou-se bem da tarefa, sendo obrigada a bisar o numero.

A representação revestiu-se da ausencia, por enfermidade, de varias figuras: a sra. Delmaris, a bailarina Bosza, a Maryalis.

O publico que enchia o Lyrico, gostou, applaudiu e retirou-se satisfeito.

NOTAS & NOTICIAS

MELATO-BETRONE. — Hoje, em primeira recita supplementar de assignatura, será representada a peça de Andreieff, "Il pensiero", uma these de psychiatria que interessará muito á classe medica. Esse espectaculo será em festa artistica de Annibale Betrone, uma das grandes figuras da scena dramatica contemporanea. "Il pensiero" envolve uma these de phychiatria, qual seja — o contrôle da razão humana até onde póde ir. O sr. Annibale Betrone, quando representou esse extraordinario trabalho do bizarro autor da "Anfissa", em Turim, recebeu os maiores encomios por parte dos medicos alienistas daquella cidade, inclusive o dr. Pini, considerado o maior psychiatra italiano. Ha, no quarto acto, uma "aura epyleptica", em scena, que é qualquer coisa de formidavel. Para dizer-se da importancia desta peça, basta que se saiba que, por occasião da sua primeira representação na Russia, houve uma grande reunião de juizes, advogados e medicos alienistas para se julgar como deveriam proceder os juizes do paiz, se se apresentasse perante o Tribunal um caso semelhante ao do "Il pensiero". E' a historia estranha de um notavel medico alienista, que resolve pôr á prova até onde elle poderá controlar a sua propria razão e para isso finge-se de louco e assassina um seu amigo de infancia, que se casara

Annibale Betrone

com uma moça, de quem ambos gostavam. E' dado como louco, levado para um manicomio e ahi começa a sua formidavel tragedia cerebral, porque não sabe ao certo se estava de facto louco ou não, quando assassinou o seu amigo. Ha scenas no interior do manicomio, dantescas, entre ellas a da "aura epileptica". Em torno desses factos, Leonida Andreieff construiu a sua peça, que é de uma novidade absoluta em theatro. Betrone convidou o dr. Juliano Moreira, director do Hospital de Alienados, que comparecerá ao espectaculo, e dedicou a sua festa á classe medica desta capital.

SERATA D'ONORE DE MARIA MELATO — A grande actriz Maria Melato despede-se do publico carioca, que tão carinhosamente a acolheu, na noite de quinta-feira, fazendo sua festa artistica com a obra prima do theatro de Henry Bataille, "La donna nuda", aquelles quatro actos maravilhosos de emoção e sentimento, formidavel estrophe do poema amoroso que é a obra do glorioso autor da "Tendresse", na qual se observa a "crueldade do amor". E' sempre um encanto assistir ás suas scenas de um realismo empolgante, agitadas por um grande sopro de soffrimento, muito humano, sincero e commovente. O espectaculo da festa artistica da sra. Maria Melato será o ultimo da temporada official do anno de 1925, no theatro Municipal, que assim encerra brilhantemente a estação theatral deste anno.

A "PRIMEIRA" DE HOJE, NO RIALTO — No Rialto, hoje, a companhia Jayme Costa representa a comedia "O inimigo das mulheres", traducção de Antonio Guimarães. Jayme Costa apparece num galã comico dos de sua creação recommendavel e, entre os principaes elementos do homogeneo conjunto, tem papel apreciavel na engraçada charge ao feminismo que é a peça, a sra. Luiza d'Oliveira. Em "O inimigo das mulheres" o trabalho de Jayme Costa e dos principaes artistas do elenco do Rialto, é todo destinado a divertir a assistencia.

A PRIMEIRA DE AMANHÃ NO TRIANON — Mais uma peça nova, amanhã, no Trianon, e certamente mais uma victoria para a companhia Procopio Ferreira. Trata-se da comedia de Flers e Caillavet, "L'Ane de Buridan", que Luiz Edmundo adaptou com o titulo de "O catavento". Nessa comedia tomarão parte os principaes artistas da companhia, notadamente Procopio, que fará o protagonista, e Itala Ferreira, que continuará a merecer os applausos do publico num interessantissimo papel. Christiano de Souza deu á "O catavento" uma encenação rigorosa e brilhante, havendo ainda a mencionar scenarios de um lindo effeito. Hoje, as ultimas de "Surprezas do divorcio".

OTTILIA AMORIM, NOS SEUS NUMEROS NOVOS — Ottilia Amorim está obtendo successo, no S. José, no numero de uma bahiana, que só agora lhe foi dado a crear em "Mão na roda". A platéa exige, todas as noites, "bis" para esse numero, que vae ultrapassar o successo de "Marjota, apaga a luz" e "Mme. Roxura", feito em collaboração com A. Denegri. "Mão na roda", que festejará o primeiro centenario, está obtendo exito acima do commum, principalmente porque detem o "record" das receitas. Suas representações se contam por enchentes successivas.

A MELHOR AVENTURA — Está obtendo o exito proclamado pela reclame, a peça que Leopoldo Fróes e a sua homogenea companhia estão representando no Carlos Gomes, "A melhor aventura", de Felix Gandera.

O applaudido galã brasileiro, no papel de Claudio, tem uma das suas mais brilhantes creações, traçando, com segurança e verdade, a psychologia de uma vida, que, sendo embora das mais vulgares — a vida dos solteirões — interessa, por isso mesmo, da primeira á ultima scena, porque Leopoldo Fróes desce aos minimos detalhes.

ALDA GARRIDO — Ninguem recusa a Alda Garrido o titulo de primeira das nossas actrizes de burleta, da rainha das artistas que fazem o genero typico. A caipira embaraçada, timida, e a provinciana ingenua nunca surgiram em theatro, nunca vieram á luz da ribalta tão bem retratadas como por intermedio de Alda Garrido. Além disso tem ella a espontaneidade da graça que lhe permitte collaborar efficientemente com os autores, achando sempre um dito de effeito para dar vigor e expressão a uma phrase. Alda Garrido, que estreou domingo, com successo notavel, no Ceará, regressará ao Rio em dezembro, para occupar o theatro Republica, contratada pela empresa José Loureiro. A interessante actriz trazendo diversas novidades no seu repertorio.

CIRCO PERIQUITO — Está fazendo grande successo na rua São Francisco Xavier n. 351, Maracanã, o novo circo Periquito, que ali trabalha sob a direcção da empresa Antonio Ferraz. O conjunto é o melhor que ha, bastando para garantir o exito a intervenção do famoso palhaço Periquito, que é verdadeiramente impagavel nas suas "entradas" e nos casos sempre novos que conta ao publico. Todas as noites são apresentados trabalhos novos, numeros de acrobacia arriscadissimos. Dahi estar sempre cheio o circo Periquito. Hoje ha seis estréas: Escada gyratoria; demoisellas Lili e Cedry, bailarinas; o cavallo Aymoré; o barrista T. Richard; miss Nobel, instrumentista musical e Anneis aereos, pelo Periquito.

A vida social

A moda as praias

Por mais simples que seja o "costume" ou diga-se: "o maillot" — ha sempre um requinte, uma "moda", um "que" qualquer de novidade.

Diz Martine Régnier:

"Difficil é a escolha, e ainda mais difficil é saber trazer uma roupa de banho "á la moda". — Diz ella muito bem. A verdade é que poucas mulheres têm a idéa perfeita do "bello", e que têm pelos seus "eu", os olhos cheios da benevolencia que ellas não têm pelas "outras", e, sendo assim, acham sempre que as suas formas podem sempre supportar um "maillot" ou qualquer "roupa" que a "visinha" ou a "cunhada" ou a sogra não poderiam usar.

Nesses modelos que foram lançados pelas casas Lanvin, Patou, Régni, poderão as nossas graciosas banhistas de Copacabana, encontrar alguns que se adaptem ás suas silhuetas, sem precisar achar difficuldade na escolha e dreira Lima; e filhos drs. Mario Busem temer as "linguas" e a policia.

ROB

NATALICIOS

Faz annos hoje a senhorita Magdalena Jover Goulart Fraga, filha do sr. João Baptista Goulart Fraga, capitalista e fazendeiro. A senhorita Magdalena offerecerá um chá-dansante ás pessôas de suas relações.

— Faz annos hoje o sr. Licilio Paiva, funccionario do Departamento Nacional de Saude Publica. Por esse motivo, seus companheiros de trabalho e amigos far-lhe-ão uma carinhosa manifestação de apreço.

— Completou hontem a sua data natalicia d. Julieta Pimenta Zimi.

CASAMENTOS

Effectuou-se sabbado, nesta capital, o casamento da senhorita Maria Stella Lisbôa Pacca, filha do engenheiro dr. Alfredo Americo Pinto Pacca e de sua esposa d. Ernestina Lisbôa Pacca, com o sr. Otto de Souza Marques, do nosso alto commercio.

Testemunharam o acto civil, por parte do noivo, o sr. Adalberto Parreiras e d. Guiomar de Lima e Souza e, por parte da noiva, o dr. Alfredo Pacca e d. Inah Pacca Boron.

No acto religioso serviram de paranymphos, por parte do noivo, o dr. Aristophanes Barboza Lima e sua esposa e, por parte da noiva, o sr. Rubens Pacca e sua esposa.

Aos noivos foram enviados muitos telegrammas de felicitações, vendo-se bonitos presentes na "corbeille" dos noivos.

NASCIMENTOS

O lar do sr. Carlo Barbero, estimado negociante e cavalheiro muito relacionado em nosso meio social, e de sua esposa d. Eulalia Salomé Barbero, acha-se enriquecido com o nascimento de sua primogenita Ines.

INAUGURAÇÕES

Realiza-se no proximo domingo, ás 10 horas da manhã, a inauguração do novo edificio da Sociedade Allemã de Beneficencia, á rua Carlos de Carvalho n. 76.

FESTA DE ARTE

Realiza-se quinta-feira proxima, mais uma vesperal artistico-literaria, promovida pelo Automovel Club do Brasil, sob os auspicios da festejada poetisa sra. Anna Amelia Carneiro de Mendonça. Essa festa que, como as demais levadas a effeito na presente estação, pelo Automovel Club, está organizada a capricho, deve alcançar o mesmo exito das anteriores.

Nessa festa, além de Leopoldo Fróes, tomarão parte Marcello Tupinambá, Sylvio Vieira, Maria Eugenia Celso, Celio Nogueira, Rachel Nogueira, Heloisa Bloem Mastrangelo e outros.

EM ACÇÃO DE GRAÇAS

Um grupo de amigos do sr. Arthur Ferreira de Oliveira Martins, chefe da firma Ferreira, Balthazar & Cia., manda celebrar na proxima quinta-feira, ás 10 horas, na egreja do Bom Jesus do Calvario, á rua General Camara, missa em acção de graças pelo restabelecimento da saude daquelle estimado cavalheiro que, ha pouco tempo, foi victima de um desastre de estrada de ferro.

FALLECIMENTOS

Falleceu hontem, ás 6 1|2 da tarde, em sua residencia, á rua General Bruce, 325, o coronel Francisco Sertorio Portinho, que exercia ha muitos annos o cargo de Superintendente da Limpeza Publica do Districto Federal. O seu enterro sairá hoje, ás 5 horas da tarde, daquelle local, para o cemiterio de S. Francisco Xavier.

— Telegramma de Paris informa haver fallecido ali o desembargador José Luiz de Bulhões Pedreira. Deixa o morto viuva d. Amelia Lima de Bulhões Pedreira, irmã do dr. Pedro Lima; e filhos, os drs. Mario Bulhões Pedreira, advogado em nosso fôro, Aurelio Bulhões Pedreira, engenheiro civil, e mais quatro filhas menores. O corpo vae ser embalsamado e transportado para esta capital a bordo do paquete "Flandria".

— Em Rio Claro, Estado do Rio, falleceu no dia 15 do corrente mez, d. Maria José de Carvalho Pacheco, viuva do dr. Salles Pacheco e mãe do major Francisco Pacheco, advogado em Rio Claro e do capitão Gastão Pacheco, funccionario postal, em São Paulo e sogra do coronel Oliverio José Soares, negociante em Victoria. A extincta era muito estimada na localidade, falleceu com 83 annos de edade, deixando uma prole de 5 filhos, 28 netos e 44 bisnetos.

— Falleceu, na mesma cidade, o joven Ataulpho Faria Lopes, filho do tenente João Nepomuceno Faria. Contava, apenas, 23 annos de edade, e foi victima de tuberculose.

— Falleceu, hontem, nesta cidade, o major reformado da Policia Militar, José Gaspar da Cunha Brito, que sentou praça com 16 annos de edade, no Corpo Policial da Côrte, que, com a denominação de 31º de Voluntarios da Patria, seguiu para a guerra do Paraguay, onde o extincto foi ferido, regressando no posto de alferes. Durante tres annos o major Cunha Brito foi director da Casa de Detenção desta capital. O seu enterramento será realizado hoje, saindo o feretro da rua General Bellegarde n. 37, ás 4 horas da tarde.

— Após melindrosa intervenção cirurgica, falleceu, hontem, na Casa de Saude São Gabriel, d. Adelina Iglesias, mãe do nosso collega sr. Luiz Iglesias, da redacção da "Illustração Moderna". O feretro sairá, hoje, ás 4 horas da tarde, do referido estabelecimento.

— No carneiro n. 121 do cemiterio do Maruhy, em Nictheroy, foi sepultado hontem, á tarde, o pharmaceutico Alcides Barcellos Pereira, cavalheiro muito relacionado no bairro do Barreto, onde foi estabelecido por longos annos.

O enterro, com extraordinario acompanhamento, saiu da rua Guimarães Junior, naquelle districto, onde o extincto era assás estimado. Sobre o feretro foram collocadas lindas corôas e palmas de flores naturaes, fazendo o necrologio do antigo morador do Barreto, antes de baixar o corpo á sepultura o sr. José de Mattos, em nome dos habitantes daquella localidade.

MISSAS

Será rezada amanhã, ás 9 1|2 horas, no altar-mór da egreja de São Francisco de Paula, missa do setimo dia do fallecimento de d. Maria da Cunha Guimarães, mãe do sr. Gastão da Cunha Guimarães e sogra dos srs. Alfredo Pavageau, Antonio Dutra Salgado, José Coelho Mendes, Manuel Martins dos Reis, commerciantes em nossa praça e do dr. Ary Leão Silva, advogado em nosso fôro.

ARBITRARIEDADES

Como procede o delegado de policia do municipio de Viçosa

Recebemos a seguinte carta:

"E' incrivel o modo de agir de algumas autoridades, que, abusando ostensivamente do poder de que estão investidos, façam desse mesmo poder instrumento para perseguirem os seus desafectos. Em pleno Estado de Minas Geraes, no Municipio de Viçosa, o delegado de policia, bacharel José Archimínio de Souza, acintosamente acaba de prender no districto de Coimbra, quando conduziam dois automoveis da Empresa Auto Viação Hervalense, de propriedade de Andrades Irmãos, os chauffeurs José Caetano de Almeida Gomes e José Pedro de Paula.

Essa prisão nada mais visava, do que impedir o trafego da referida Empresa, visto que sobre os mesmos nada pesava e nem estavam sujeitos aos delictos previstos pelo nosso codigo penal. Este modo de proceder, que muito agitou a população do districto de Coimbra e de Herval, tem provocado os maiores protestos em vista da violencia e arbitrariedade com que foi executado.

O delegado de policia, adventicio ao nosso meio, mostra ignorar a organisação do nosso Estado e revela seu espirito do homem que quer fazer triumphar sua vontade contra a lei, como se estivessemos em terra de cegos.

Tendo Andrades Irmãos, pelo seu advogado, requerido uma ordem de habeas-corpus, em favor de seus auxiliares, essa autoridade procurou impedir, como de facto impediu a certidão do occorrido e affirmou uma prisão cuja responsabilidade não assumiu, soltando os pacientes antes da decisão de habeas-corpus.

Essa mesma autoridade, com ameaças, tem procurado a todo transe impedir o trafego da Empresa Auto Viação Hervalense, com a prohibição aos chauffeurs de se apresentarem no districto de Coimbra intimidando-os com o espectro da prisão e do processo.

Deante desse procedimento, pede-se a intervenção do dr. chefe de policia, para esse seu subalterno, que com a sua chegada ao pacato Municipio de Viçosa somente está procurando alterar a ordem publica e provocando odios quando devia proceder justamente ao contrario, para assim evitar as grandes calamidades da desordem e do desrespeito ás autoridades do districto de Coimbra, justamente no momento em que cruzavam os trens da Leopoldina Railway e o movimento era intenso, sendo presenciado por centenas de pessoas. Herval, 14 de outubro de 1925 (a) *Andrades Irmãos*"

CAIU DO AUTO E FERIU-SE

Na rua Uruguayana, esquina de Ouvidor, foi victima, hontem, de uma queda de um auto o alfaiate Theophilo Martins Vianna de 60 annos e residente á rua General Caldwell n. 194.

Na queda recebeu elle contusões diversas pelo corpo, sendo soccorrido pela Assistencia e removido para a residencia.

Ficou sem o seu rico dinheiro e correu a se queixar á policia

Muito aborrecido, muito nervoso mesmo, lá foi o pobre homem á delegacia do 2º districto, se queixar de um furto de que fôra victima. E contou então Francisco Moreira Santos que, tendo retirado da Caixa Economica a importancia de 800$ que tinha depositado, para comprar uma passagem de volta para a Bahia, no vapor "Lage", fôra abordado por um desconhecido que o seduzira, conseguindo furtar-lhe aquella importancia. Para isso declarou-lhe o estranho que era bahiano tambem, que ia seguir viagem no mesmo navio para S. Salvador e que se sentia feliz de ter por companheiro um patricio. Lá pelas tantas, despediram-se e procurando, já na empresa de vapores, o seu rico dinheiro, deu por falta delle. O commissario de serviço ouviu-o e prometteu providenciar.

Moreira Santos é sapateiro e reside á ladeira do Barroso n. 3.

Lamentavel desastre nas officinas do Engenho de Dentro

Um desastre de consequencias lamentaveis, occorreu, hontem, nas officinas da Central do Brasil, no Engenho de Dentro. O aprendiz de 2ª classe de limador mecanico, Caetano Sinnas de 18 annos e residente á avenida Suburbana numero 2.275, trabalhava ali quando, sem que se saiba como caiu sobre elle um peso qualquer que um guindaste volante conduzia. O peso partiu-lhe o craneo, produzindo-lhe morte quasi immediata. Prevenida a policia esta acudiu logo, providenciando para a remoção do cadaver para o necroterio.

CORREIO OPERARIO

OS OPERARIOS SÃO PERSEGUIDOS EM PERNAMBUCO?

Recebemos um folheto em que se expõe a situação do proletariado em Pernambuco. Não ha garantias para os trabalhadores. Refere-se nessa publicação que, pelo simples facto de procurarem organizar seus syndicatos, os operarios são perseguidos. Acompanhemos, porém, a exposição dos factos, como se contam no folheto a que alludimos. As tentativas feitas pelo operariado fabril pernambucano, no sentido de incorporar associações destinadas á defesa de seus interesses economicos, têm fracassado, não por falta de esforço dos incorporadores, mas pela repressão intransigente da classe patronal, com o apoio ostensivo dos governantes.

Conta-se que, só por terem enviado um memorial aos patrões, pedindo augmento de salarios, num estabelecimento industrial do Recife, foram presos varios operarios. A todos os movimentos ordeiros da classe, reclamando o que já se concede, em toda a parte, ás classes trabalhadoras, correspondem medidas arbitrarias e violentas. O pretexto para essas perseguições, dizem os que se queixam de tão critica situação, é a necessidade de uma repressão ao anarchismo. Quanto a isto, estariamos de accôrdo, se o motivo allegado tivesse, realmente, fundamento. E' duvidoso, porém, a sinceridade da allegação. O operariado rural ainda passa por maior constrangimento. O dia de trabalho — contra a vontade dos trabalhadores — é de 12 e não raro de 14 horas. Como os donos das usinas e fazendas são, por via de regra, chefes politicos, delles parte, arbitrariamente, a regulamentação do trabalho. A União Panificadora (associação dos padeiros), tem tentado crear succursaes no interior. Depois de ter fundado quatro ou cinco, em algumas cidades mais prosperas, a União resolveu installar uma succursal em Pão d'Alho. Não consentiram. Os padeiros que não lograram escapar, foram presos.

Citam-se outros factos, mais ou menos semelhantes. Não é possivel que em Pernambuco pretendam impugnar a legislação social e impedir o accesso ao direito operario, assumpto de que se vae occupando o poder federal. O operariado de Pernambuco, em que pese aos dominadores da terra, não deve ser posto fóra dos beneficios que o direito novo concede á classe em geral, de conformidade com as resoluções legislativas.

A crise das industrias de tecidos — Considerações de um operario textil

Já o "Correio da Manhã" tratou, em mais de um commentario, da perspectiva de uma crise de trabalho, motivada pelo fechamento das fabricas de tecidos, sob o pretexto de estarem os respectivos industriaes soffrendo grandes prejuizos. Salientámos que essa resolução importaria uma calamidade para grande parte da classe operaria, além de não estar satisfatoriamente justificada, com razões de ordem economica muito acceitaveis. Vamos reproduzir as considerações feitas, sobre o assumpto, por um operario textil. Transcrevemol-as, com a devida venia, da "Folha da Manhã", de São Paulo:

"Nos grandes centros fabris brasileiros, como São Paulo e Rio, os industriaes pretendem justificar uma medida arbitraria, no sentido de paralysar a producção de tecidos de algodão, buscando assim — dizem elles — um equilibrio exacto entre a materia elaborada e a que, proporcionalmente, se destina ao consumo diario nos mercados nacionaes e estrangeiros.

Do ponto de vista do capitalismo, essa doutrina poderá ser justa apparentemente, porém, o não é encarada por outros prismas puramente sociaes.

Não se justifica de maneira alguma a depreciação do braço productor.

E' o que já dissemos anteriormente, affirmando a decadencia do systema capitalista.

Elle não sabe resolver as suas crises, sem prejudicar a terceiros. Os prejudicados são forçosamente, por uma lei de conservação desse regimen, os mais fracos: os operarios.

Um obreiro tecelão faz a respeito do assumpto da crise das industrias de tecidos algumas considerações, que julgamos opportuno revelar aos nossos leitores operarios.

Sobre a reducção da mão de obra, externa-se de maneira a não deixar duvidas do estratagema planejado pelos exploradores das industrias textis no Brasil.

"Reduzem a producção para, pelo excesso de procura, manterem os leoninos preços que permitte a estupida protecção tarifaria e ao mesmo tempo procuram impressionar os poderes publicos e a opinião nacional, com a situação "dos pobres operarios sem trabalho".

De 1914 até agora, o augmento dos salarios nas fabricas de tecidos não attingiu a 90 °|°, sendo que esta percentagem refere-se aos operarios tarefeiros, pois os diaristas não chegaram a obter 60 °|°, e os mensalistas não passaram de 30 °|°.

Assim mesmo esses augmentos aos operarios não gravaram o custo dos tecidos na mesma proporção, porque os salarios, isto é, a mão de obra relativa a um metro de panno corresponde a 1|4 do seu valor (em geral), e dessa fórma o augmento de salarios, mesmo de 150 °|°, representaria um augmento de 30 e poucos por cento no tecido de algodão e menos nos tecidos de lã. Nas épocas de fartura o operario não participa da abundancia... mas nas crises, mesmo simuladas, é a primeira victima. Os ordenados dos directores das fabricas tiveram, de facto, um augmento, que em muitos casos attingiu a 300 °|°. Ordenados que em 1914 eram ordinariamente de um a dois contos de réis, são hoje de tres a oito contos de réis, fóra as negociatas e outros bicos, isso mensalmente. De 1920 a 1925, nas fabricas administradas com mediana honestidade e intelligencia, os dividendos distribuidos eram sempre maiores de 20 °|°, alguns attingindo a 50 °|°, á parte fundos de reserva, "evasão de lucros", gratificações yankees, etc., etc. "

A seguir, em suas interessantes revelações, esse operario, digno da classe que representa, demora-se em outras considerações de uma authenticidade absoluta e insophismavel.

"A politica impediu o curso da lei de aposentadorias e pensões; as leis de protecção ao operario estão encalhadas eternamente, só vindo á tona na época de eleições "pour épater". A lei de accidentes é francamente desrespeitada, por patrões, companhias de seguros, policia, etc., etc. O Codigo de Trabalho, apesar do compromisso assumido pelo Brasil em varias conferencias internacionaes, está servindo para torneios philologicos, literarios, politicos, etc., etc. Emquanto isso, o operario serve de espantalho para todas as manobras dos egoistas que dominam a industria textil brasileira."

CORREIO ACADEMICO

Concessão para o pagamento de taxas

Foi concedida pelo director, permissão para o pagamento das taxas (matricula e frequencia) aos alumnos que não o fizeram na época regulamentar.

Na Escola, os rapazes estavam habituados pelo antigo regimen, a pagarem estas taxas em qualquer tempo do anno e agora pelo novo regimen, os que não satisfizeram os pagamentos estavam com o anno perdido. Porém, em vista dos pedidos de alguns rapazes, o director numa feliz decisão, concedeu a permissão nos seguintes termos:

"Levando em conta varias circumstancias que, ora independentes da conducta dos alumnos, ora estranhas á acção administrativa, verifiquei existirem e determinarem um estado de cousas irregular, que urge corrigir, entendendo que é aconselhavel estabelecer a indispensavel normalidade dos serviços desta Escola, não por providencias de absoluto rigor, que acarretariam choques de interesse respeitaveis, mas sim por medidas que permittam uma transicção conciliatoria entre o passado e o presente, resultando a regularisação da vida escolar, mais de uma bem encaminhada accommodação do que uma imperativa severidade.

Delibero: a titulo de excepção receber até o dia 30 do corrente mez de outubro, prazo improrogavel, os requerimentos que me sejam apresentados para concessão de matricula e frequencia em todos os annos dos differentes cursos.

Cada requerimento deverá ser instruido com certificado de approvação em todas as cadeiras e aulas do anno immediatamente anterior e o recibo de pagamento das taxas correspondentes ás disciplinas sobre que versem a matricula e a frequencia. Os candidatos obterão na secretaria, para tanto, as guias de pagamento."

Federação Academica — O presidente da commissão incumbida da organisação desta Federação, pede o comparecimento dos representantes dos diversos centros academicos, amanhã, 20, ás 4 horas, ao Directorio Academico da Escola Polytechnica, afim de ultimarem a organisação da Federação Academica.

Eleições de hoje para o Directorio

Realizam-se hoje, as seguintes eleições, que serão as ultimas:

2º anno de Phramacia, 10 horas, Praia Vermelha.

3º anno de Pharmacia, 10 horas, Praia Vermelha.

2º anno de Odontolgia, 10 horas, Praia Vermelha.

2º anno medico, 2 horas, Praia Vermelha.

3º anno medico, 3 horas, Instituto Anatomico.

5º anno medico, 2 horas, Instituto Anatomico.

6º anno medico, 10 ¾, Pavilhão Miguel Couto.

Communicações que presidirão as eleições para o Directorio

Foram designados para presidir as ultimas eleições nas diversas series, os seguintes academicos: 2º anno de Odontologia, Gilberto Junqueira Franco e Ary Rodrigues da Cunha.

2º anno de Pharmacia: Gilberto Junqueira Franco e Ary Rodrigues da Cunha.

3º anno de Pharmacia: Carlos Suda e José Moraes de Camargo.

2º anno medico: Carlos Suda, Gilberto Junqueira Franco e Ary Rodrigues da Cunha.

3º anno medico: Helio Gomes, Carlos Suda e José Nina Parga.

5º anno medico: Geraldo de Andrade, José Nina Parga e Gama e Souza.

6º anno medico: Helio Gomes e Pedro Gouvêa.

O ANTIGO MORRO DO CASTELLO EM EXPOSIÇÃO

A nova galeria de Genesco Murta

Os amadores do Rio antigo isto é, do Rio ante-terremoto, têm na Exposição de Genesco Murta, conhecido pintor patricio, na Sociedade Brasileira de Bellas Artes á rua Uruguayana nº 9 assumptos interessantes a ver.

O brilhante artista que não ha muito, fez com successo uma exposição no Lyceu de Artes e Officios expõe nada menos de 15 quadros representando motivos architectonicos do já extincto Morro do Castello — ruas, ladeiras, beccos, escadarias, torres e zimborios daquella pittoresca colina da cidade.

A interessante mostra d'arte estará franqueada ao publico de 11 da manhã ás 8 da noite durante o curso deste mez.

Um menor colhido por um automovel

Ao se livrar de um electrico que vinha, pela rua, com regular velocidade, no Engenho de Dentro, o menor Lourival, de 5 annos, filho do sr. Marcellino Pereira, residente á rua da Abolição numero 158, foi colhido pelo auto numero 604, que o atirou a grande distancia.

O chauffeur parou o carro e ajudou a soccorrer o ferido pela Assistencia, do Meyer, indo se apresentar depois ás autoridades do 20.º districto que o puseram em liberdade, verificada a sua nenhuma responsabilidade no caso.

O menor depois de soccorrido foi removido para a sua residencia.

O "fubá mimoso" ficou, mas o vendedor...

Recebera a policia do 4.º districto denuncia de que um individuo vendia, ostensivamente, cocaina, em determinado botequim da rua General Camara, proximo a do Regente. E o commissario Oscar Cunha foi lá, como um extranho, nada de anormal verificando. Mas a autoridade policial, certa de que o referido individuo voltaria, tornou ao botequim e de facto o viu, quando se sentava a uma mesa proxima. Approximando-se o commissario que rapidamente arrebatou-lhe da mão um embrulho, fugindo o desconhecido que lhe deixou a preciosa mercadoria.

Eram nada menos de 10 frascos com uma gramma de cocaina em cada um.

A culpa toda é do escrevente, conforme ficou apurado

O chefe de policia recebeu queixas diversas sobre reclusão de autos de processos diversos instaurados no 3.º districto e determinou a abertura de um rigoroso inquerito. Este foi presidido pelo 3.º delegado, auxiliar que apurou tratar-se duem desleixo do escrevente daquella delegacia, que guardava autos de processos, n'uma gaveta, sem lhes dar o andamento respectivo, com graves prejuizos para as partes.

Do resultado desse inquerito foi dado conhecimento ao chefe de policia.

Dos Estados

MINAS GERAES

Bello Horizonte — O calçamento da cidade de Bello Horizonte, que será, ainda por muitos annos, o problema que reclama mais urgente e continua solicitude da parte da administração municipal, recebeu um impulso vigoroso no decorrer do corrente anno. O relatorio apresentado ha pouco pelo governador da cidade demonstra o desenvolvimento dado a esse serviço em 1925. De facto, de 1º setembro de 1924 a 31 de agosto de 1925, foram executados, por administração e empreitadas 49.443 m. q. de calçamento de alvenaria, 20.400 m. q. a parallelipedos e 13.476 m. q. a macadam betuminoso.

— Foram nomeados: promotor de justiça da comarca de S. Francisco, o bacharel José Ribeiro de Carvalho; director do Grupo Escolar de Sant'Anna do Jacaré, municipio de Campo Bello, Aristovolo Pinheiro; inspector escolar municipal de Jequery, João das Chagas Filho.

Ibiá — Foi concluida e entregue ao transito publico a ponte sobre o rio S. Matheus, neste municipio.

Barbacena — O sr. Mario Duffles já enviou á Inspectoria de Estrada de Rodagem o projecto completo da estrada que liga esta cidade á de Palmyra.

Uberaba — O orçamento municipal para 1926, agora votado pela camara, consigna a verba de reis 69:400$000 para a instrucção publica e 1:000$000 para a caixa escolar.

Receita e despeza municipaes estão calculadas em 616:900$000.

Fructal — A Camara Municipal acaba de votar no orçamento vindouro a verba de 17:930$000 para a instrucção publica.

Rio Branco — Ficou concluida e foi aberta ao transito publico a ponte de concreto armado que o governo do Estado mandou construir sobre o Ribeirão do "Couto" na estrada de automovel entre esta cidade e a estação de Coronel Pacheco. O seu custo foi de 28:866$800.

Abaeté — Estão concluidas as obras que o governo do Estado mandou executar no edificio do "Forum-Cadeia desta localidade.

Com essas obras, que foram feitas de empreitada, sob a fiscalização de um engenheiro de Obras Publicas, e custaram 14:140$407, ficou o edificio perfeitamente apparelhado para os fins a que se destina e com agradavel aspecto. (*Correspondente*)

SÃO PAULO

Santos, 14 (*Do correspondente*) — Já se acha nesta cidade, devendo estrear no sabbado, 17 do corrente, o grande circo Sarrasani.

Esse circo, o maior que tem vindo a Santos, dará somente 9 espectaculos, em virtude de ter de embarcar á 27, para Hamburgo, em dois vapores fretados para o seu transporte, que deverão estar neste porto, nesse dia.

— Na visinha cidade de S. Vicente, falleceu, hontem, o sr. Antonio Rosa, antigo funccionario da Prefeitura Municipal desta cidade.

— Vindo de Buenos Aires, acha-se nesta cidade, o sr. Pierre Daye, director do jornal "Le Soir", de Bruxellas.

O distincto jornalista, seguiu hoje para S. Paulo, de onde seguirá para ahi.

— Hontem, ás 3 horas da tarde, mais ou menos, o inspector de segurança, Seraphim Vieira, quando passava pela avenida Pinheiro Machado, notou que de um armazem daquella avenida, um individuo dava tiros á esmo, pondo assim a vida dos transeuntes em perigo.

Approximando-se do local, o policial intimou o referido individuo a entregar-lhe o revolver, no que foi desobedecido, detonando ainda a arma contra aquelle, por duas vezes, errando, porém, o alvo.

Seraphim Vieira, afim de se livrar de ser morto, atirou-se ao chão, e, mesmo nesse estado o perigoso individuo tentou aggredil-o, mas, o mantenedor da ordem, vendo o perigo que corria e em legitima defesa, puchou então do revolver que trazia, alvejando-o e ferindo-o gravemente no pescoço.

Seraphim Vieira, longe de fugir, chamou o auto-ambulancia, afim de transportar a victima para a Santa Casa, onde ficou internada.

Até á ultima hora, não se conhecia a identidade da victima, pois a mesma, devido ao seu estado, não póde prestar declarações.

Compareceu no local do crime o dr. Vieira de Campos, delegado regional, em exercicio, que tomou as necessarias providencias sobre o occorrido, tendo sobre o facto aberto inquerito, no qual já foram ouvidas varias testemunhas, que dizem ter o inspector agido em legitima defesa.

— Chegou hoje, a esta cidade, o illustre scientista italiano professor Ernesto Bertarelli.

RIO GRANDE DO SUL

Caxias. — Continuam com grande intensidade os trabalhos para a Exposição Agricola, Industrial e Artistica, a realizar-se naquella cidade.

Será instituido um premio ao expositor que melhor apresentar o mostruario.

Diversas firmas da capital têm pedido logares para mostruarios de machinas e para diversas industrias.

Serão expostos tambem automoveis "Fiat".

As installações de luz e agua serão proprias.

A commissão chamou concorrencia para o serviço de "buffet" que funccionará no recinto. Duas bandas de musica locaes abrilhantarão as festas, tocando em coretos e [illegible] para concurso e disputa de um diploma.

Rio Grande — O embaixador allemão continuava sendo alvo de attenções, por parte do mundo official, colonia allemã e sociedade em geral.

A 7 do corrente na Escola Rio Grandense, pronunciou um discurso, enaltecendo o Brasil e manifestando sua gratidão pelo acolhimento dispensado aos immigrantes allemães, aconselhando-lhes abstenção quanto á politica.

O embaixador allemão terminou dizendo que os teutos devem tomar parte na politica, sómente interessando-se pelo progresso material e moral do nosso paiz.

— Falleceram a senhorita [illegible] da Penna de Macedo, com 17 annos de idade e neta do commerciante Bento Penna Fernandes, e o constructor portuguez Manoel Pontes, com 35 annos de idade.

PERNAMBUCO

Bom Jardim — Na qualidade de subprefeito, assumiu o exercicio do cargo de prefeito municipal o dr. Severino do Patrocinio.

O acto da posse, verificou-se no salão de honra do Paço Municipal, com a presença dos srs. dr. Octavio [illegible]tinho, juiz de direito, dr. Oswaldo [illegible]ma, juiz municipal; dr. José da Fonseca, promotor publico; David de Sousa, encarregado do Telegrapho Nacional; Arthur Gonçalves, collector estadual; dr. Motta Silveira, José [illegible]lindo de Sousa, conselheiro Municipal, Notario Carlos Ferreira da Silva, Agrippino Ferreira, escrivão da collectoria estadual, dr. Odilon Tavares, João Ferreira da Costa Novaes, Tharsicio da Motta Silveira, José [illegible]son, Israel Fonseca e Manuel Olympio Souto Maior, funccionarios municipaes de categoria.

Após agradecer o comparecimento de todos, disse o dr. Severino do Patrocinio, que, na impossibilidade occasional de convocar, extraordinariamente, o Conselho Municipal, convidava os presentes a assistirem á abertura do cofre e a outras formalidades, o que foi procedido em seguida, sendo de tudo lavrada uma acta.

RIO GRANDE DO NORTE

Natal — A Intendencia Municipal já deu inicio ao serviço de collocação das placas de numeração da cidade.

As placas, com os nomes das ruas, serão collocadas em cada esquina e os numeros das casas obedecerão ao systema de numeração, ultimamente organisado pela Intendencia. De accôrdo com este systema, a numeração das casas se refere a duas bases ou eixos, servindo uma das bases de referencia para as ruas que correm na direcção Norte-Sul, e a outra perpendicular á primeira, para as ruas no se sentido Leste-Oeste.

PELA PRIMEIRA VEZ

O que foi a inauguração da Conferencia Nacional de Leite e Lacticinios

E' sob todo ponto de vista opportuna e digna de louvores a realização, nesta capital, da primeira Conferencia Nacional de Leite e Lacticinios, domingo inaugurada no Pavilhão Portuguez, á Avenida das Nações.

Nós sabemos que estas assembléas ou convenções trabalham muito, discutem, resolvem questões de interesse collectivo e depois... tudo é devidamente archivado e lá se vae para o esquecimento a collaboração dos espiritos esclarecidos e a obra dos homens de bom senso.

Oxalá desta vez tenha um fim efficiente o trabalho da Conferencia de Leite, tratando-se como se trata, de um problema social de alta importancia e que cumpre traduzir o real interesse do productor e do consumidor.

Vem a proposito ainda uma vez repetir as enormes possibilidades do Brasil no campo da pecuaria.

Pelo recenseamento de 1920 contavamos um rebanho bovino de 34.271.324 cabeças.

Esse numero colloca o nosso paiz em 3º lugar na lista dos maiores criadores de gado bovino mundiaes.

De facto, acima do Brasil, só se acham os Estados Unidos da America do Norte com 64 milhões de cabeças e a India com 130 milhões, porém, de raças que não podem disputar os mercados mundiaes.

A Argentina conta com 28 milhões de cabeças de gado bovino.

Por uma estatistica organizada em 1918, o Estado de Minas possuia 1.158 fabricas de lacticinios, tres importantes fabricas de leite condensado e uma de lactose.

Em Blumenau, Santa Catharina, existem 20 fabricas de lacticinios, havendo grande exportação do apreciado queijo typo hollandez.

O Rio Grande do Sul fabrica o saboroso queijo typo italiano Parmezon.

Goyaz exporta annualmente cerca de 10.000 kilos de queijos e requeijões e quasi 30.000 kilos de manteiga.

O Estado do Rio tambem produz para mais de mil toneladas de lacticinios.

Ha uma producção consideravel por todos os Estados do Brasil, demonstrando um alto grão de progresso e desenvolvimento da nossa riqueza pecuaria.

Como se vê, a primeira Conferencia Nacional de Leite e Lacticinios tem um papel importante a desempenhar, com a sua cooperação nesta especialidade e os seus esforços devem se concentrar na solução definitiva deste problema — principalmente do abastecimento de leite ás cidades — como o fez o norte-americano, em 1917, com a fundação do Conselho de Leiteria.

Oxalá, repetimos, não seja letra morta e sim obra patriotica e humanitaria as suas conclusões.

Assim a primeira Conferencia de Leite domingo inaugurada nesta capital, ao contrario do que se podia esperar, teve uma animação fóra do commum, tendo mesmo, conforme nos declarou o seu presidente dr. Aleixo de Vasconcellos, excedido a toda expectativa.

E' fóra de duvida que esse interesse revelado pela população da nossa capital, bem demonstra o nosso progresso e a nossa cultura, por isso que o problema do leite entre nós, como em toda parte, é de beneficio collectivo.

Conforme noticiamos, a referida assembléa reuniu-se sob a presidencia do dr. Aleixo de Vasconcellos, tendo falado outros oradores, todos com expressivas phrases de louvores á iniciativa, cujos resultados devem ser de grande utilidade para a nossa grandeza economica.

No discurso proferido pelo dr. Aleixo de Vasconcellos, [illegible] s. s. a importancia do certamen que se inaugurava, e promovida com o intuito de [illegible] ao publico uma serie de fa[illegible] que emprestam ao leite uma [illegible] de excepcionaes qualidades [illegible] industriaes, a necessidade [illegible] fundivel de alliar a sciencia [illegible] dustria para que esta possa [illegible] volver-se sob regras que lhe [illegible] rantam successo economico.

Concluiu o dr. Aleixo de Vasconcellos o seu discurso com [illegible] palavras:

"Deveria o nosso publico [illegible] ressar-se um pouco mais pelas [illegible] posições, por esta especial[illegible] que diz tão de perto com a [illegible] economia, onde tanta coisa [illegible] ser aprendida sem esforço e [illegible] cansaço, como se debruç[illegible] apenas sobre um grande [illegible] aberto de figuras attrahentes [illegible] mais, precisamos contribuir, [illegible] mente com o apreço, para [illegible] mulo daquelles que trabalham [illegible] a riqueza e renome do paiz. [illegible] registrar neste momento o i[illegible] se que esta Conferencia des[illegible] aos nossos collegas medicos [illegible] terinarios e agronomos, ás re[illegible] ções da Saude publica, á D[illegible] ria de Hygiene de Nicther[illegible] Sociedade União dos Estabel[illegible] ciedade Mineira de Lacticini[illegible] ás suas municipalidades.

Tendo sido do cuidado da [illegible] Commissão Organizadora da [illegible] ferencia despertar junto ás [illegible] lias o interesse pelas visitas [illegible] posição, foram dedicados tres [illegible] ás creanças de escolas p[illegible] para ouvirem palestras instru[illegible] sobre hygiene, alimentar e h[illegible] hygienicos, realizadas por [illegible] sionaes medicos dos mais il[illegible] emquanto as creancinhas [illegible] leite, fornecido gratuitamente [illegible] Sociedade Mineira de Lact[illegible] Empresa Geraldo Rocha.

Cabe-me agradecer em [illegible] nome, no da Sub-Commissão [illegible] nizadora e em nome da So[illegible] Nacional de Agricultura a [illegible] estes collaboradores, que de [illegible] tão generoso vão contribuir [illegible] brilho deste certamen.

Vae ter a semana da Con[illegible] cia grande actividade. São [illegible] rosas as theses apresentad[illegible] todas de real importancia.

Os oradores tem a liberd[illegible] ler as suas memorias pera[illegible] assembléa e tomar parte na[illegible] cussões que ellas suscitarem, [illegible] haverá maior interesse e [illegible] brilho nas reuniões, das [illegible] são esperados resultados pra[illegible]

NOTAS RECREATIVAS

Democraticos — Bastas razões tem o "Grupo só por amizade" de estar de plenos parabens. A admiravel festa que os [illegible] seus [illegible] dos intemeratos carapicus, [illegible] proximo passado bem justifica [illegible]. A vasta séde dos intemeratos carapicus, desde muito cedo, estava regorgitante de bella [illegible] que se casavam maravilhosamente á deslumbrante ornamentação de flores que enfeitavam graciosamente todos os recantos da inexpugnavel séde. E á proporção que as horas iam passando mais e mais crescia o enthusiasmo e a alegria dos bellos vultos que se entregavam aos devaneios de [illegible] choros e marchas magistralmente executados pelas bandas de musica militares presentes.

O Club dos Democraticos é, incontestavelmente, o leader do prazer, o expoente maior da alegria, o synthese mesma do espirito carnavalesco do bondoso povo carioca, em cujo coração o symbolo glorioso de agulia altaneira reside para todo o sempre. E' este simplesmente o segredo dos seus incontaveis successos e triumphos, que se contam pelas vezes em que o invicto "Castello" se engalana.

Por essas razões não os denodados associados do "Grupo só por amizade" estar plenamente contentes com a sua linda festa que conseguiu estas coisas tão arredias actualmente: a legria, o prazer, a harmonia de vistas, a maxima satisfação só por amizade...

FABULASINHA — Com sua filha á cabeça Maria, de pouca idade, vinha marchando com pressa, vender o leite á cidade. E a leiteira, diligente, emquanto assim caminhava, estes calculos na mente consoladores formava: "Com o dinheiro da venda, encho de ovos tres cestinhas; deito os ovos, e a fazenda augmento de gallinhas. Depois, na feira annual comprarei porquinho bello; mais tarde, em meu curral, terei vaquinha e vitello."

Antegozando um deleite nestas idéas, tropeça; cai-lhe a bilha da cabeça, e entorna-se todo o leite. E' facil de decorar a lição singela e breve que ensina que ninguem deve fazer castellos no ar.

Fofinho.

CLUB DE JACAREPAGUA — São convidados os socios a comparecerem na séde, amanhã, ás [illegible] horas, para uma assembléa geral extraordinaria, em 2ª convocação cuja ordem do dia será "Interesses Sociaes".

BOHEMIOS DE BOTAFOGO — Bem razão teve o presidente do Centro dos Chronistas Carnavalescos, quando, domingo ultimo, no ser homenageado pelo [illegible] do C. C. C., disse [illegible] que os Bohemios de Botafogo eram os [illegible] da [illegible] aggremiação de praia de Botafogo, que ao primeiro a fundação do "Gremio das Turmalinas" e fazendo um pequeno estudo das côres dessas lindas pedras preciosas, que preferia parar na turmalina róxa, a cor da saudade, por ser justamente esse o sentimento que iria permanecer por longo tempo no coração dos que tinham o prazer de ali estar recebendo, tal a radiante chuva de saudades que nos lembramos da esplendida festa offerecida aos componentes do victorioso Centro dos Chronistas Carnavalescos, entidades maxima da chronica de carnaval no Brasil. Lá estavam Palmeira, Ciceron, K. Rapeta, Mellifluo, Fofinho, K. Nôa, Rojão, K. Vieira, Fantomas, K. Boré, Pimenta e talvez outros. Representaçam ainda sociedades co-irmãs Odeon Club, Ameno Resedá, Princeza Cravina, Mão na Roda, Gremio Reminiscencias Pereira, Carneiro, Amantes da Arte Club, Lyrio do Amor, Recreativo de Botafogo, Vaidosos de Botafogo, União da Alliança e algumas outras. A' vasta interação da festa que pontifica a figura mascula de Oscar Machado, o folião cavalheiroso e gentil que soube congregar em seu derredor um garboso nucleo de esforçados defensores da sociedade, e benquista sociedade. A Fofinho foi offerecido um artistico cartão de [illegible] de sangue, offerecido captivamente pelas graciosas organizadoras da "Festa das Flores" e que o nosso representante diz ser da querida senhorita [illegible] nossa collega do C. C. C., visto como este ultimo, é que os homenageados nos de [illegible] da nossa festa, que se individualizou sympathicos Bohemios de Botafogo, tão espontanea, tão sincero, tão expressiva de homenagem deixou em nós uma recordação indelevelmente gravada na nossa retentiva e no nosso sentido de que o mundo é bem mais desinteressada prova de solidariedade, como o foram as nossas distinctas tradições pensamento e Centro dos Chronistas Carnavalescos, em cujo nome declaramos muito obrigado.

CRUZEIRO DO SUL — O esplendente "Firmamento", o querido do rancho-escola da Cidade Nova, viveu ante-hontem horas da mais intensa e confraternizadora amizade. Justa e sincera homenagem dos cruzeirenses ao amigo desinteressado do club Candido Pessôa, essa solennidade revestiu um cunho de distincção sem par, culminando como preito espontaneo e egualmente desinteressado dos expoentes da querida e sympathica sociedade.

A's 10 horas da noite, presentes o homenageado, os directores do "Firmamento", associados, representantes da imprensa e directores do C. C. C., além de incontaveis familias, teve logar a cerimonia do hasteamento do novo pavilhão, no mastro da sacada, offerecido pelo homenageado. Grandes acclamações cobriram as palavras do presidente do C. C. C., quando quebrou o cordão que prendia o majestoso pavilhão em que se ostenta, impavido, infundindo respeito, a unica constellação da via-lactea, que é o Cruzeiro do Sul. Depois, numa farta e abundante mesa de apetitosas iguarias e liquidos finos, houve uma significativa troca de brindes, abrindo a série Candido Pessôa, seguido de Borboleta, de Fofinho em nome do *Correio da Manhã*, do Centro dos Chronistas Carnavalescos, do terrivel "Espia Só", do Rocambole, do Ciceroue, do K. Nôa e outros, todos tendo o mesmo objectivo de tornar a festa mais e mais attraente. Em seguida, foram os presentes para o salão onde o "Bloco dos Leaders", promotor da homenagem, offereceu, pela palavra gentil do incorrigivel "Espia Só", uma rica "corbeille" de flôres de sangue, que o homenageado offertou fidalgamente ao Cruzeiro do Sul, o qual, por sua vez, num requinte de gentileza do Borboleta, offereceu a galante senhorita indicada pelo homenageado. Essa troca de amabilidades bem deixa ver como foi distincta em que ambiente fidalgo transcorreu a adoravel festa, que teve as suas dansas prolongadas até alta madrugada, impulsionadas pela admiravel orchestra estylo "jazz-band" do maestro Aristides Borges. O "Bloco dos Leaders" tem positivas e evidentes razões para estar satisfeito com a sua festa encantadora.

*

CENTRO GALLEGO — Conforme estava annunciado, realizou-se sabbado ultimo, no palco do conceituado Centro Gallego, o imponente espectaculo organizado pela eximia pianista Mariasinha de Oliveira, em homenagem aos clubs recreativos.

Esse festival transcorreu maravilhosamente, sob applausos delirantes da enorme assistencia que occupava todas as dependencias do theatrinho.

Todos os numeros do magnifico programma organizado, foram representados brilhantemente, revelando-se os artistas amadores, perfeitamente á altura dos seus papeis, convindo destacar o nome da excellente pianista Mariasinha de Oliveira que executou com verdadeira maestria, escolhidos numeros de musica.

— Intensificam-se cada vez mais os preparativos que vem fazendo a Commissão dos Duques, para a realização da sua grandiosa festa, a effectuar-se no proximo domingo, dia 25 do corrente, nos imponentes salões do Centro Gallego, ao qual é filiada.

Essa festa vem despertando nos meios recreativistas da cidade uma grande anciedade, em virtude do apuro com que vem sendo organizado pelos denodados rapazes que constituem a Commissão.

Uma das nossas mais afamadas orchestras jazz-bands, está desde agora convidada para abrilhantar essa promettedora vesperal dansante.

*

BORBOLETAS VAIDOSAS — Esta querida sociedade da estação do Meyer, realizou, sabbado ultimo, em sua magnifica séde da rua Eulina, um majestoso baile, correspondente a sua partida mensal.

A' elle compareceu um avultado numero de seus associados, acompanhados de suas familias e que, inteiramente se entregaram aos muitos encantos de que a festa estava cheia.

As dansas, impulsionadas pelos sons de um esplendido conjunto musical prolongaram-se até alta madrugada de domingo, sempre debaixo do maior e mais communicativo enthusiasmo.

*

FLOR DO ABACATE — Dois grandiosos bailes foram realizados, com bastante animação, sabbado e domingo ultimos, no viçoso "Galho" da rua Corrêa Dutra.

Ambas essas festas lograram uma concorrencia numerosissima, que se mostrava perfeitamente satisfeita com o bellissimo transcurso que esses dois pomposos bailes vinham tendo.

E de facto, elles foram uma coisa sublime, cheios de attractivos e surprezas sem conta, que mantiveram em grão elevado o enthusiasmo que foi a nota predominante em ambos.

Os valorosos elementos do "Galho", tendo á frente J. F. Xavier, Alvaro de Souza, Rimus Prazeres, Arthur Vasconcellos, Pedro Córuja, e outros abacateiros intransigentes, lá estavam prodigalizando amabilidades e gentilezas aos seus numerosos convidados.

Como sempre, as dansas foram animadas pelos accordes maviosos de excellente orchestra dirigida pelo competente pianista Alvim, que conseguiu manter no mesmo pé, até o fim, as duas inesqueciveis festas realizadas na séde do glorioso rancho do Cattete.

*

A. S. DOS CLUBS RECREATIVOS E CARNAVALESCOS — Confirmando a nota que démos em primeira mão, domingo ultimo, sobre a creação do football nas sociedades recreativas e carnavalescas, podemos hoje informar que a primeira reunião de directores das varias sociedades, realizar-se-á quinta-feira proxima, dia 29 do corrente, ás 8 horas da noite, na secretaria provisoria do Club Ameno Resedá, á rua Mornes e Valle n. 13.

Para essa reunião, o sr. Alvaro José Fernandes, actual presidente do Resedá, vae enviar officios-convites, á todas as directorias dos clubs recreativos e carnavalescos, que deverão enviar, um representante devidamente autorizado para resolver o assumpto.

Nessa primeira reunião, deverão ser estudadas e discutidas as principaes bases em que assentará a futura Associação Sportiva, acclamando-se desde logo a commissão organizadora.

*

UNIÃO DA ALLIANÇA — Nos pomposos salões da "Taça" da rua Alice, effectuou-se, domingo ultimo, com o brilhantismo do costume, mais uma das suas alegres vesperaes dansantes.

A' ella occorreu uma avultada e selecta assistencia, em cujo meio figuravam lindas senhoritas, que muito concorreram para o estupendo exito que teve a domingueira.

Abrilhantando as dansas, esteve presente uma excellente e barulhenta orchestra jazz-band, que executou optimo e variado programma musical, bastante applaudido por todos os presentes.

*

CORBEILLE DE FLORES — Está definitivamente installada no confortavel predio da rua do Cattete n. 315, largo do Machado, esta querida e popular sociedade carnavalesca do Cattete.

Os seus esforçados dirigentes, tendo á frente Nicodemuse Nascimento, esse "corbellista" infatigavel, vêm agora, coroada de exito a sua difficilima empreza de conseguir no bairro, uma séde condigna para a sua sociedade.

Damos, por isso, os nossos parabens á todos os sinceros adeptos da Corbeille de Flores, esperando que todos elles correspondam aos esforços da sua directoria, trabalhando afincadamente para que a sociedade continue, impavida, no seu caminho de glorias.

*

CLUB DO ANDARAHY — Com bastante concorrencia, realizou-se sabbado ultimo, no theatrinho deste conceituado club do bairro do Andarahy, o seu annunciado espectaculo, organizado pelo competente corpo scenico do club.

Foi representada a engraçada comedia "Expedientes da negra", de F. Napoleão de Victoria, cabendo o desempenho dos papeis aos esforçados amadores, srs. Julia Santos, senhorita Julinda Soares, [illegible] Nello Filho, Luiz Cancio, Hernani Torres e J. Alcoforado (que fez a sua estréa), sendo todos bastante applaudidos pela assistencia.

[illegible] cheia de lances engraçadissimos, o que fez rir gostosamente todos os espectadores emquanto durou o espectaculo, dando os interpretes do "Expedientes da negra" [illegible] desempenho possivel aos seus papeis.

*

REINADO DE SIVA — Os dois grandes e sumptuosos bailes que, sabbado e domingo ultimos, se effectuaram no magnifico "Palacio" da rua Senador Pompeu, serviram para mais uma vez confirmar a justa fama que desfructam nos meios carnavalescos da cidade, os sympathicos foliões do glorioso club, cujo lemma principal consiste em "divertir... divertindo-se..." e que elles sabem cumprir religiosamente.

Esses dois bailes levaram á ampla séde do Reinado de Siva, uma avultada e enthusiastica assistencia, que se deixou dominar intensamente pelos encantos da festa, cujos attractivos eram realmente de molde a contentar ao espirito mais exigente.

Até altas horas da madrugada, esse enthusiasmo se manteve inalterado, transcorrendo as dansas aos sons de uma escolhida e numerosa orchestra de professores.

*

VAIDOSAS DO ENCANTADO — Os vastos salões desta querida sociedade suburbana, estiveram, sabbado ultimo, completamente cheios, em virtude do pyramidal baile mensal que nelles se realizou.

A sua commissão organizadora, composta de Celino, Adhemar, Mauricio Dersirês, Vespasiano do Carmo e Manoel Vaz Pinto, caprichou deveras nos minimos detalhes desta festa, dotando a de todos os attractivos indispensaveis para o seu bom exito.

Uma boa orchestra jazz-band impulsionou as dansas, executando agradavel e variado repertorio musical.

1) — Aspecto apanhado no Cruzeiro do Sul, na festa de domingo, em homenagem a Candido Pessôa. 2) Grupo de associados e convidados na "festa das flores", dos Bohemios de Botafogo, dedicada ao Centro dos Chronistas Carnavalescos.

O réo não foi julgado em virtude da inepta defesa

O juiz presidente do Tribunal do Jury, na sessão de hontem, para ser julgado o réo Antonio Vitalino de Oliveira, dissolveu o conselho de sentença, sob o fundamento de que estava acephala a defesa, pois o patrono do réo, o solicitador Americo Corrêa da Silva, de tal forma se houve, que o julgamento ficou adiado para o proximo dia 24, sendo nomeado para defender o accusado o advogado Alvarenga Netto.

CINEMA PARIS
PRAÇA TIRADENTES, 42
Telephone: Central 131
HOJE — HOJE
Dinheiro! Mola a cujo contacto se abrem, como por encanto — todas as portas.
Dinheiro! Domina tudo e todos, e vemos... HOPE HAMPTON, vol-o demonstrará em
EL-REI DINHEIRO
Super-producção do Programma de Ouro (Emp. Matarazzo) em 9 actos.
Bastará um indicio qualquer ou uma simples coincidencia para culpar alguem?... Franklin Farnum responderá em
PROVA EVIDENTE
Programma Extra da Imp. Matarazzo, em 5 actos.
Como complemento a hilariante comedia
ENCOMMENDA POSTAL
Mac Sennett, em 2 actos.
Quinta-feira — Koenigsmark.
(29521)

Attenção !!!
A pellicula que causou enorme sensação e fez vibrar de emoções os frequentadores do cinema
CAPITOL
o mais selecto de New York
Foi a famosa SUPER-JEWEL da UNIVERSAL
ORGULHOSA DE SUA RAÇA
em que predominam a arte, a intriga e o amor esplendidamente vivido por grandes celebridades do écran como sejam:
VIRGINIA VALLI,
EUGENE O'BRIEN,
MARY ALDEN,
MARC MACDERMOTT
E OUTROS
A estréa deste bello lavor cinematographico tirado do notavel romance sensacional escripto por Samuel Hopkins Adams e admiravelmente dirigido pelo competentissimo SVEND GADE está marcada para a proxima
QUARTA-FEIRA
CINEMA PATHE'

A conservadora do piano
AV. GOMES FREIRE, 9
Tel. Central, 3326.
Concertam-se, reformam-se e afinam-se pianos e auto-pianos. — Vendem-se materiaes para piano e auto-piano. Planchas de teclado a 28$000. Fabricam-se bordões.
A DINHEIRO E A PRESTAÇÕES.

THEATRO MUNICIPAL
Sabbado - 24 do corrente - Sabbado
GRANDE CONCERTO
da notavel soprano brasileira
-- BIDU' SAYÃO --
Handel — Caccini — Gretry — Mozart — Bellini — Duparc — Rimsky Korsakoff — Barroso Netto — Rey...
Acompanhamentos pelos Professores Jayme Figueiras (piano) e Ary Ferreira (flauta).
Bilhetes á venda na bilheteria do theatro.
PREÇOS: Frisas e camarotes de 1ª, 80$; camarotes de 2ª, 40$; poltronas, 15$; balcões A e B, 12$; balcões, outras filas, 10$; galerias A e B, 5$; outras filas, 3$000.

GUARAFENO
O melhor remedio contra todas as dôres.
DÔRES DE CABEÇA — GRIPPE — CONSTIPAÇÃO — DORES RHEUMATICAS — NEVRALGIAS — COLICAS — ENXAQUECAS, etc.
EM 10 MINUTOS FICA-SE BOM.
A' VENDA EM TODAS AS PHARMACIAS.

No tratamento da cutis, só
CREME DE CERA PURIFICADO
(Purified Wax Cream)

COPACABANA CASINO-THEATRO
Diner e souper dansants todas as noites
Pan-American-Jazz-Band
Nas quartas-feiras e aos sabbados, DIA DE MODA, é obrigatorio o traje de rigor no GRILL-ROOM.

CIRCO PERIQUITO
Empresa Antonio Ferraz
Rua S. Francisco Xavier 351
HOJE
6 - ESTRÉAS - 6

Sogras
Faltam 6 dias

TRIANON
Hoje A's 8 e 10 horas
Ultimas representações de
SURPREZAS DO DIVORCIO
Brilhante desempenho de PROCOPIO e toda a Companhia.
Amanhã — Première
Da celebre peça de Robert Flers e Caillavet
O CATAVENTO
(L'ANE DE BURIDAN)
Traducção e adaptação de LUIZ
Notavel creação de PROCOPIO FERREIRA

CARLOS GOMES
Empresa Paschoal Segreto
HOJE — A's 9 horas — HOJE
O MAIOR SUCESSO DO MOMENTO
A MELHOR AVENTURA
3 ACTOS DE ALEGRIA E GARGALHADA — com
Leopoldo Fróes
o maior astro da scena brasileira, e o seu incomparavel conjunto de comediantes
MAIS DE 2.000 REPRESENTAÇÕES EM PARIS, EM TRES THEATRO !!
AMANHÃ E TODAS AS NOITES. — "A MELHOR AVENTURA"

Cine Boulevard
Teleph. Villa 124
Hoje — Programma especial — Hoje
VAMOS VER A CIDADE!
Alta comedia, com Reginald Deny e Marion Nixon
DINHEIRO QUE INDIVIDA
7 actos, com Bebé Daniels e Tom Moore
AMANHÃ — Coração Immaculado, 8 partes, com Percy Marmont.
(X 25941) T

AMERICANO
Rua Copacabana 743. T. Ip. 622
Hoje Rod La Roque, etc., em
A CAMA DE OURO
9 actos monumentaes da Paramount
MOCIDADE SOLTA
lindo drama
O MUNDO EM FOCO
Amanhã — A Cama de Ouro.

BRASIL
Haddock Lobo, 43. Tel. V. 2012
Hoje Rod La Roque, etc., em
A CAMA DE OURO
9 monumentaes actos da Paramount
No palco: — LUSBEL
O rival de Valentino.
Amanhã — Festival do Sport Club Haddock Lobo

Haddock-Lobo
Rua Haddock Lobo n. 20
Tel. V. 480
Buster Keaton em — HOJE
OS SETE AMORES
Claire Windsor em
O PREMIO DA VICTORIA
Amanhã — Grandioso espectaculo de gala, com formidavel programma.
(R. 29553)

CINE PIEDADE
RUA MANOEL VICTORINO, 565
HOJE — Um programma dedicado ás senhoras — HOJE
A MELHOR MODISTA DE PARIS — 8 actos luxuosos da Paramount, com Letrice Joy e Ernest Torrence.
Os ultimos modelos de modas passarão aos nossos olhos.
NA TERRA DOS NAVAJOS — Film natural da Fox.
O MUNDO EM FOCO — Noticias mundiaes.
SANTA PAZ EM POLVOROSA — Comedia da Fox.
Amanhã — MADAME DU BARRY, com a saudosa Theda Bara.
(X 26452)

CINEMA MATTOSO
Praça da Bandeira
HOJE — HOJE
Pete Morrison em FORTE, BOM E OUSADO, 5 partes bellissimas.
Edith Roberts, em O ETERNO AFFECTO, 7 partes maravilhosas.
Amanhã — ENSINAMENTOS DO OESTE
(X 26364)

CINE THEATRO MODELO — rua 24 de Maio, 287
HOJE! Grandioso festival em homenagem aos Danillos, que HOJE! tanto successo alcançaram neste cinema. Tomam parte dos artistas de fama: — ARACY CORTES, ADRIANA NORONHA, ROBELTO VILMAR, LES PETITS, LAURIT BASCARINO, AUGUSTO ANNIBAL, MANOELA MATHEUS, JAYME, LABRAMOTT E OS DANILLOS
Na tela Raymond Griffith em Casamento por compra, 6 actos.
Quinta-feira — Féras e féras, R. Dix e Claire Adams, e O passo da morte, 3 actos estupendos.
(X 24361)

Cine Meyer
HOJE — Ultimo dia de um grande programma — HOJE
JUIZ E RÉO, 8 partes, com Conrad Nagel e Mae Bush.
UMA AVENTURA HORRIVEL, 5 partes com George Larkin.
4ª-feira: — A DEUSA DAS DELICIAS e OS LIMITES DO CORAÇÃO.

Cine E. de Dentro
HOJE — Estupenda soirée — HOJE
Ricardo Cortez, no seu melhor trabalho para a Paramount: NA ARENA DO AMOR, 7 partes e Jonh Gilbert, em a ESPOSA DO CENTAURO, 8 partes.
5ª-feira: — Jack Coogan, em O TRAPEIRO.
(X. 25791)

S. JOSE' --- Empresa Paschoal Segreto ---
GRANDE COMPANHIA NACIONAL DE REVISTAS
HOJE - A's 7 3|4 e 9 3|4 - HOJE
A excellente revista da parceria MARQUES PORTO-ARY PAVÃO, com musica de J. CRISTOBAL e SA' PEREIRA.
MÃO NA RODA
Numeros novos pelas actrizes
Ottilia Amorim - Antonia Denegri - Nair Alves
Cinema Moderno: «Um Mysterio de Ouro e Sangue» — 7º e 8º episodios —
O Cyclone Jones — 5 actos.

THEATRO RECREIO
Grande Companhia de Revistas MARGARIDA MAX
HOJE - A's 7 3|4 e 9 3|4 - HOJE
Continuação do grandioso successo da victoriosa parceria: J. CAMARGO — PACHECO FILHO — com musica do maestro J. CRISTOBAL
101ª - ME LEVA, MEU BEM - 102ª
Enchentes sobre enchentes. O espectaculo preferido pelas familias. Finissimo Poema. Musica lindissima. Montagem deslumbrante. Um espectaculo como nunca foi visto em theatros de revista.

THEATRO LYRICO - Empreza N. Viggiani
COMPANHIA FRANCEZA DAS GRANDES REVISTAS DO
CASINO DE PARIS
Hoje ás 9 hs. A REVISTA VICTORIOSA Hoje ás 9 hs
C'EST L'AMOUR
Bella affirmação do fino espirito francez e da graça da mulher parisiense.
Bilhetes a venda para HOJE e AMANHÃ

Theatro PALACIO
HOJE — A's 8 3|4 — HOJE
Companhia Allemã
GEORG URBAN
A peça de retumbante successo
NORA
A CASA DE BONECAS
AMANHÃ
Die Hamburger Filiale
Protagonista ....G. Urban
Bilhetes á venda
(X 26451)

Quebradura
Para homens, senhoras e creanças. Os perigos do estrangulamento da quebradura.
O Cinto Electro-Orthopedico do Prof. Lazzarini; é um maravilhoso apparelho feito sob medida, sem nenhuma mola de ferro, completamente de tecido ELASTICO, leve, invisivel e suave, permittindo aos enfermos montar a cavallo, fazer qualquer trabalho ou fadiga, contendo a mais volumosa quebradura, a qual fica fixada em brevissimo tempo.
Cinto de Homem para Hernia

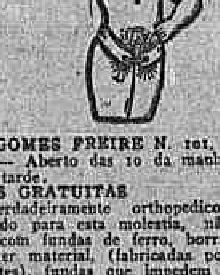

AVENIDA GOMES FREIRE N. 101, sobrado
Rio de Janeiro — Aberto das 10 da manhã, ás 5 da tarde.
VISITAS GRATUITAS
Este cinto, verdadeiramente orthopedico, exclusivamente indicado para esta molestia, não deve ser confundido com fundas de ferro, borracha ou de outro qualquer material, (fabricadas por imitadores inexperientes), fundas que impedem a respiração do corpo, deixando os portadores das mesmas em constante perigo de estrangulamento da hernia e de outros accidentes bem desagradaveis.
Estamos habilitados a fabricar, mesmo no prazo de 24 horas, para as pessoas obrigadas a ausentar-se desta capital, qualquer apparelho herniario, feito sob medida e de material indicado para isso.
AVISO IMPORTANTE
N. B. — Sendo a borracha muito fria e não deixando respirar os póros da pelle, avisamos os srs. medicos e clientes, que não empregamos este material senão para cintos de banho.
PARA AS EXMAS. SENHORAS
Cintas, Post. Operações de Laparatomia Appendicite, cintas para Ptos cahida, rins moveis, hernia umbelical, ventre cahido, etc. Cintos electrico para dores rheumaticas, anemia, debilidade nervosa e neurasthenia.
Moça competente para experimentar qualquer cinta. (X 29470)

EMP. V. R. CASTRO - Rua S. Pedro, 222
CINEMA POPULAR — Rua Marechal Floriano, 99 a 103.
HOJE! — William Desmond, em: BEM FAZER, MAL HAVER. Um sumptuoso trabalho da Universal, em 5 actos estupendos. —:— CAVALLEIRO ANDANTE, 5 actos sensacionaes, pelo querido Buck Jones. —:— NAS MALHAS DA LEI, 8ª e 9ª séries. —:— BANCANDO O COBRADOR, 2 actos comicos. —:— Amanhã: Ralph Ince, em: CAÇA AO OURO.
CINEMA MASCOTTE — Rua Archias Cordeiro, 230 — Meyer.
HOJE! — Alla Nazimowa, no formidavel trabalho: MEU FILHO! Um super-film em 7 actos emocionantes. —:— SURCOUF, O REI DOS CORSARIOS, 2º Capitulo, 4 actos. — UMA QUESTÃO DE TINTAS, 2 actos comicos. —:— Amanhã: Pete Morrison, em: FORTE, BOM E OUSADO.
CINEMA PRIMOR — Avenida Passos, 119 — Tel. N. 5934.
HOJE! — Programma de luxo — Mae Murray, a formosa e seductora artista, na super-producção em 7 actos maravilhosos: BAILARINA RUSSA. —:— PEQUENAS DE HOJE, grandioso drama em 9 bellissimas partes, com os conhecidos artistas Milton e Coolen Moore. —:— UM ACCIDENTE FELIZ, comedia em 1 acto. —:— Amanhã: MINHA ROSA IRLANDEZA, Pauline Stark, Pat. A' Maley.

CORREIO SPORTIVO

Football - Turf - Athletismo - Remo - Water-polo - Tennis - Basketball - Box - Volleyball - Cyclismo e outros sports

FOOTBALL

Estas duas veteranas sociedades sportivas jogaram ante-hontem a sua partida official de returno na presença de um publico numeroso e convencido de que ia assistir uma boa luta. O Flamengo com o prestigio da sua invejavel posição na tabella, tem a faculdade de attrair as attenções geraes quando joga, além de se justificar o interesse que todos temos de ver um team do qual fazem parte alguns campeões brasileiros de football.

Tambem o S. Christovão tem um nucleo grande de admiradores a par de um team, muito treinado e á altura de fazer frente aos mais adestrados adversarios da sua turma. O match de ante-hontem foi bem uma prova do seu valor, porque conseguiu empatar com o Flamengo, numa partida perfeitamente equilibrada e durante a qual, muitas vezes, teve opportunidades para ganhar. Succedeu com o S. Christovão ter revelado no jogo uma grande homogeneidade de conjunto. Raras vezes os seus perigosos *rushs* eram fructos de um esforço pessoal.

Via-se a linha carregar uniformemente, os halfbacks ajudarem o ataque e a defesa completar o team de modo satisfatorio, dando todos os jogadores uma impressão magnifica de training e vontade. O team alvi-negro está em condições de offerecer aos restantes adversarios do returno uma esplendida resistencia.

O team do Flamengo não se apresentou com a mesma perfeita forma de outras occasiões. Teve algumas falhas e outros elementos que tiveram de redobrar as suas energias para supprir os pontos fracos.

A defesa geralmente jogou bem, destacando-se Batalha, que é um goal-keeper de mão cheia e que apura em cada match os seus bellissimos recursos. Zito, o center-half, está melhorando dia a dia, e dentro em breve voltará á sua antiga forma de campeão brasileiro de 1924. A ala esquerda não produziu o que della se esperava. Moderato e Vadinho deixaram escapar optimas occasiões e jogaram muito aquem dos seus meritos. Nonô e Candiota movimentaram bem a linha, no que foram auxiliados por Newton, o veloz extrema. Candiota teve momentos de grande felicidade nas rapidas resoluções que era obrigado a tomar, attendendo que estava bem marcado. Roberto foi substituido no segundo tempo por Herminio. Ambos jogaram bem.

O team do S. Christovão, como já dissemos, apresentou muita homogeneidade, mas faltou-lhe o esforço final, faltaram bons shootadores. A linha chegava bem, atravessava algumas vezes com exito os médios, mas não conseguiu vencer a ultima resistencia dos flamengos. Pennaforte, Helcio e Batalha estavam activissimos e aproveitavam sempre da vacillação dos forwards locaes. Da sua linha destacariamos em rigor de apreciação, Waldemar e Vicente, dois excellentes forwards. Nesi teve uma tarde de brilhante relevo. Jogou um excellente football, dando as melhores provas do seu valor como center-half. Não teve alternativas porque jogou bem em todo o match. Os seus admiradores fizeram-lhe uma vibrante manifestação de apreço, aliás, merecida.

Os dois fullbacks — Luiz e Povoa — trabalharam com enthusiasmo e precisão, e Paulino segurou bolas difficeis.

* * *

O MATCH

Aos poucos minutos de iniciada a partida, Nônô fez um goal, de um passe de Candiota, e a parte restante do 1º half-time decorreu toda ella equilibrada e sem mais alterações no score. No inicio do 2º tempo Vicente fez o goal de empate, desempatando, em seguida Candiota com uma habilissima pelota de Nônô.

O jogo assume então magnificas proporções. O S. Christovão vencido por 2x1 reage, e depois de muito tempo, Waldemar empata de novo, terminando o jogo com o score de 2x2.

Os teams:

S. Christovão — Paulino; Povoa e Zé Luiz; Julio, Nesi e Theophilo; Oswaldo, Vicente, Octavio, Arthur e Hermann.

Flamengo — Batalha; Pennaforte e Helcio; Japonez, Zito e Roberto (no primeiro tempo); Newton, Candiota, Nônô, Vadinho e Moderato.

O juiz, sr. Hugo Blume, teve falhas que prejudicaram o Flamengo.

Nos segundos teams o Flamengo venceu por 3x1.

* * *

OUTROS JOGOS

BANGÚ — 1
SYRIO — 1

No campo da rua Ferrer, em Bangú, a realização da partida entre os teams locaes e os do Syrio Libanez, deixou algo a desejar. Fraca pelo pouco de que dispunham os adversarios, mais fraco ainda pela falta de esforços dos contendores, decorreu ella monotona, sem agrado e terminou com o empate de 1 x 1, quando mais alto podia ser, tantas foram as opportunidades de qualquer dos antagonistas em fazer goal.

O team principal do Bangú, actuou sem grande enthusiasmo e salvo em Eduardo, e mesmo em Italia e Oswaldo, foi deficiente.

O Syrio por sua vez, nada mostrou que valesse e a não ser em seu keeper e em um ou outro jogadores, foi da mesma deficiencia technica que o competidor.

Os goals foram marcados por Eduardo e Celso, sendo estes os teams:

Bangú — Floriano; Luiz, Antonio e Italia; Cezar, Nônô e Oswaldo; Dininho, Pastor, Anchyses Eduardo e Christolino.

Syrio — Velloso; Cintrão e Jayme; Lemos, Rogerio e Walter; Rhodas, Padua, Alvaro, Lucio e Amphrisio.

O juiz foi o sr. Eduardo Gibson, do S. Christovão A. C., e o chronometrista, o sr. José Lengruber de Carvalho, do S. Christovão.

Nos segundos teams, venceu o Bangú por 2 x 0; os goals foram feitos por Marques e Americo e os teams apresentaram-se assim:

Bangú — Gabriel; Aureo e Carregal; Azevedo, Oliveira e Sebastião; Alvaro, Fonseca, Marques, Americo e Sylvio.

Syrio — Amin; Rodrigues e Braga; Jacques, Guilherme e Euclydes, Van Bem, Maroun, Urbano, Gentil e Amadeu.

O juiz foi o sr. Waldomiro Sampaio, e de chronometrista, o sr. José Lengruber de Carvalho, ambos do S. Christovão A. Club.

OS JOGOS DA 2ª DIVISÃO

Os jogos Villa x Mackenzie e Olaria x Andarahy, marcados para ante-hontem, serão realizados no proximo dia 25.

* * *

OS JOGOS DA LIGA

Os jogos que deviam ser effectuados ante-hontem, no campo do Engenho de Dentro, não foram realizados.

O Metropolitano fez entrega de pontos ao Americano, em disputa dos 10 minutos que faltavam no jogo de returno.

No jogo Confiança x Fidalgo, o primeiro fez entrega dos pontos, e o jogo Modesto x Ypiranga foi transferido para 1 de novembro proximo.

RIVER — 4
ESPERANÇA —

O resultado do jogo River x Esperança transferido de domingo passado para ante-hontem, foi de 4 x 2, favoravel áquelle club.

Os teams jogaram assim:

River — Aggeu; Nezinho e Armindo; Carlito, Alix e Prata; Bebeto, Dutra, João I, João II e Ary.

Esperança — Moura; Avelino e Paulino; Clodomiro, Jorge e Fernando; Manoel, Genesio, Ladislau e Santo.

Nos segundos teams, o River venceu por 2 x 1.

* * *

ANDARAHY X RUY BARBOSA

Essa partida da Liga Brasileira, terminou com a victoria do Andarahy por 3 x 1 e 2 x 1, nos primeiros e segundos teams.

* * *

FEDERAÇÃO BRASILEIRA

Resultados de ante-hontem:

Oceano x Jardim — Primeiros teams: Jardim, 4 x 3; Segundos teams: Oceano, 4 x 0; terceiros teams: Jardim, 4 x 3.

Meridional x Lisboa — Primeiros teams: Meridional, 2 x 0; segundos teams: Meridional, W. O.; terceiros teams: Meridional, W. O.

* * *

LIGA SPORTIVA SUBURBANA

Resultado de domingo:

João do Rio x Cascadura — Primeiros quadros: João do Rio, 2x1; segundos quadros: Cascadura, 3x1.

O jogo Piedade x Alliança foi transferido "sine die".

* * *

COMO SE CONSTITUIU O CONSELHO PROVISORIO DE MONTEVIDÉO

Montevidéo, 17 (A. A.) — Hontem, por occasião de sua constituição, o Conselho Provisorio de Foot-ball designou as seguintes autoridades: presidente, Hector Gomez; vice-presidente, Ghigliani; secretario, Saralegui; thesoureiro, Juan Gorlero; contador, Alfredo La Bas.

* * *

O MAIOR STADIUM DO MUNDO VAE SER CONSTRUIDO EM BERLIM

Berlim, 18 (U. P.) — O presidente da Republica, sr. marechal Hindenburg lançou hoje a pedra fundamental "Forum de Sport" destinado a desenvolver o Stadim, que se tornará assim o maior do mundo. Depois da cerimonia a assembléa, cantou o "Deutschland Uber Alles" e o presidente passou ao "Stadium" vizinho afim de assistir a diversas provas desportivas. O Forum será construido segundo um modelo grego. O Reich subsidia a construcção.

* * *

A FESTA DO AMERICA F. C.

O America F. C. realizará no dia 25 deste mez, um chá dansante, em seus salões, que terá inicio ás 6 1|2 e irá até ás 10 horas da noite.

UMA FESTA NO CLUB RESERVA NAVAL

Está sendo organisada pelo Club Reserva Naval uma vesperal dansante para o dia 25 do corrente mez, nos salões do Club de Natação e Regatas, gentilmente cedidos por sua illustre directoria. Tocará uma das melhores Jazz-bands ora existentes nesta Capital.

A' julgar pela procura de convites para os não associados a festa promette ser brilhante.

Cada associado terá ingresso mediante a apresentação do recibo de outubro e poderá se fazer acompanhar de senhoras e senhoritas de sua familia.

XADREZ

OS PAULISTAS, PELA PRIMEIRA VEZ, VENCERAM OS CARIOCAS NUM MATCH DE XADREZ

Foi realizado ante-hontem, como annunciamos, o sexto match interestadual de xadrez, pelo telephone, entre os mais fortes enxadristas do Rio e de S. Paulo, representando respectivamente o C. de Xadrez do Rio de Janeiro e o Club de Xadrez de S. Paulo. Os paulistas, desta vez, revelando um aperfeiçoamento que os distingue, sobremodo apresentaram-se para a luta em magnificas condições de preparo, vencendo pela primeira vez os seus fortes adversarios da capital da Republica. Folgamos immenso em registrar esse facto, que é um reflexo do progresso do xadrez paulista, onde se contam alguns elementos de incontestavel valor e que muito poderão fazer, de futuro, pelo prestigio do enxadrismo nacional em qualquer competição internacional.

E' tanto mais digna de nota, essa victoria, quando se sabe, que em todos os matches anteriores, os paulistas sempre foram vencidos por differenças apreciaveis. Ao lado de conhecimentos theoricos apurados dia a dia, na leitura e no cultivo do taboleiro, os vencedores de ante-hontem revelaram possuir tambem uma tenacidade admiravel, sobretudo nas posições ganhantes, que elles conduziram com uma pericia impeccavel. As tres partidas ganhas, duas das quaes, vencidas palmo a palmo, foram exemplos frisantes do valor dos seus vencedores, sr. Vicente Romano, o fortissimo campeão paulista e o sr. Octacilio de Barros, amador dos mais completos de S. Paulo, que derrotaram, respectivamente, o dr. Barbosa de Oliveira e dr. Lacerda Guimarães, dois enxadristas de muitos meritos. A partida do amador paulista dr. Arnaldo Pedroso contra o sr. Raul de Castro, teve um resultado inesperado. Tendo sido obrigado a ausentar-se por motivos imperiosos, o jogador carioca deixou a sua partida entregue aos cuidados de um substituto que não havia acompanhado bem, o plano do seu ataque.

A posição era facilmente ganha para o Rio — detalhe, aliás, que o proprio dr. Pedroso reconhece — mas o substituto do sr. Raul de Castro em vez de continuar a linha já preparada, fez uma inversão de lances apparentemente indifferente, mas que comprometteu definitivamente a partida. A posição converteu-se de ganhante á irremediavelmente perdida, por isso que, o dr. Pedroso, aproveitando a opportunidade e jogando desse ponto em deante com precisão, conseguiu transformar em victoria, uma partida completamente compromettida. De resto, em xadrez, as transições são muito communs. O mais leve descuido altera por completo o aspecto de uma posição.

O emparceiramento e os resultados são estes:

Taboleiro n. 1 — Thierry Rezende, paulista, com as brancas, contra Luiz Vianna. Partida do P. da Dama terminada empate depois de uma luta difficil, em que ambos jogaram sempre correctamente.

Taboleiro n. 2 — Heitos Alberto Carlos, carioca, com as brancas, contra José A. Azevedo. P. do Rei contra uma Defeza Alechkine. Victoria do enxadrista carioca.

Taboleiro n. 3 — Octacilio de Barros, paulista, com as brancas, contra o dr. Lacerda Guimarães. Partida do P. da Dama. Victoria do enxadrista paulista.

Taboleiro n. 4 — Manoel Madeira de Lei, carioca, com as brancas, contra Francisco Fiocati. Partida do P. da Dama, terminada empate.

Taboleiro n. 5 — Arnaldo Pedroso, paulista, com as brancas, contra Raul de Castro. Partida Ruy Lopez. Victoria do enxadrista paulista.

Taboleiro n. 6 — Cauby Pulcherio, carioca, com as brancas, contra Benjamin Fragali. Partida do P. da Dama. Victoria do enxadristai paulista.

Taboleiro n. 7 — Vicente Romano, paulista, com as brancas, contra Barbosa de Oliveira. Defeza Hollandeza. Victoria do enxadrista paulista.

Taboleiro n. 8 — Alberto Gama, carioca, com as brancas, contra André Milkos. Partida do P. da Dama terminada empate.

Os paulistas fizeram 4 ½ pontos contra 3 ½ pontos dos cariocas. Pelo team carioca deixaram de jogar, por motivos imperiosos, os srs. Octavio Trompowski e Gastão da Cunha. O match começou ás 10 horas da manhã de domingo e terminou ás 3 horas da madrugada de segunda-feira. O serviço telephonico, da Companhia Telephonica Interurbana manteve-se impeccavel em todo o tempo.

REMO

AS ULTIMAS REGATAS DA TEMPORADA

O Vasco da Gama levanta seis primeiros premios; dentre elles o Jardim Botanico

A praia de Botafogo teve ante-hontem uma das mais lindas tardes de remo. As ultimas regatas da temporada, promovidas pelo C. R. Botafogo, tiveram a dupla propriedade de interessar pelo programma admiravelmente confeccionado e pelo aspecto social do conjunto, que digamos de passagem, foi o melhor possivel. Raras vezes têm-se visto na graciosa enseada de Botafogo, o enthusiasmo e o brilhantismo da reunião que encerrou a temporada nautica, deste anno.

As barcas apinhadas de uma concorrencia elegante, uma quantidade infinita de pequenas embarcações bordejando pelas redondezas e o conjunto do cáes e dos varandins do Pavilhão, emprestavam ao ambiente um aspecto empolgante de alegria e interesse.

A festa correu na melhor ordem, como, aliás, era de prever.

Os melhores premios

Destacavam-se do numero das 17 provas, os pareos classicos Jardim Botanico e Paulo de Frontin; os de honra: 1º de Julho de 1894, J. R. Teixeira Junior, C. R. Botafogo e C. R. Saldanha da Gama, de Santos, e os dois dedicados á Liga de Sports da Marinha, Commandante Ramos Basto e Commandante Mathias Costa, e o dedicado á União das Sociedades do Remo da Lagôa Rodrigo de Freitas.

O Vasco da Gama alcançou seis primeiros logares, dentre elles o classico Jardim Botanico e o de honra 1º de Julho de 1894.

O Boqueirão do Passeio além da classico Paulo de Frontin, obteve mais dois primeiros e dois segundos logares.

O Boqueirão do Passeio, além do honra que tinha o seu nome e a J. R. Teixeira Junior.

O resumo de victorias pela ordem numerica de logares conquistados:

1º — C. R. Vasco da Gama: 6 victorias e 2 segundos;

2º — C. R. Boqueirão do Passeio: 3 primeiros e 2 segundos;

3º — C. R. Botafogo: 2 primeiros e 2 segundos;

4º — C. R. Guanabara e C. Internacional [illegible] e 1 se[illegible];

6º — [illegible] 1 prim[illegible];

7º — [illegible]

8º — [illegible] R. São [illegible] da um.

O Icarahy e Fluminense não obtiveram collocações.

Volley-Ball

Com grande animação iniciaram-se os torneios academicos

DEPOIS DE UMA LUTA SENSACIONAL COM A ESCOLA DE GUERRA A FACULDADE DE MEDICINA LEVANTOU BRILHANTEMENTE O CAMPEONATO ACADEMICO DE VOLLEYBALL

[illegible]

... luta muito equilibrada e interessante, tendo despertado interesse da assistencia.

A Faculdade de Medicina, desenvolvendo jogo muito seguro, conseguiu sobrepujar o valente conjunto da Escola Superior de Agricultura pelo score de 2 x 0, tendo feito 15-15 pontos contra 12-10 do seu leal adversario.

Grande foi a anciedade pelo jogo final, pois, pelo desenrolar dás partidas, em que os dois ultimos collocados evidenciaram possuir um forte e adestrado team, bem se poderia avaliar que a luta seria, como foi, renhida.

A Escola Militar desenvolveu um jogo muito brilhante e movimentado, porém um tanto precipitado tendo a F. de Medicina actuado com mais segurança e calma. No final, o jogo assumiu proporções grandiosas e despertou desusado enthusiasmo da assistencia, principalmente feminina.

O campeonato foi brilhantemente levantado pela Faculdade de Medicina da Universidade do Rio de Janeiro, pelo score de 2 x 0. A Faculdade de Medicina fez 15 pontos em cada partida, contra 11 pontos em cada partida feitos pela Escola Militar.

Como juiz actuou o distincto arbitro da AMEA, sr. Casemiro de Santa Maria, que se mostrou um perfeito conhecedor do sport e cujas decisões, sempre acertadas, muito contribuiram para o brilhantismo do torneio.

Foi uma bella noite para os afficcionados deste sport, que já se vae tornando querido entre nós.

Basketball

CAMPEONATO DE BASKETBALL

Está marcado para 24 do corrente o campeonato academico de basketball, que será realizado no campo do C. R. do Flamengo, á noite.

A entrada será gratuita.

Já se inscreveram as seguintes escolas, possuidoras de optimos teams: Escola Militar, Escola Superior de Agricultura, Faculdade de Medicina, Faculdade de Direito e Escola Polytechnica.

Para o dia 22 do corrente está marcada nova reunião dos representantes das escolas, onde serão tratados varios assumptos e marcada a data para o campeonato de tennis.

Athletismo

O CAMPEONATO CARIOCA, E SUAS ULTIMAS PROVAS

O Fluminense F. C. foi seu vencedor

O encerramento do Campeonato Carioca de Athletismo instituido pela Associação Metropolitana, com a realização das provas de ante-hontem no campo da rua Alvaro Chaves, revestiu-se de grande successos. Nada menos de cinco *records* cariocas foram verificados. Gustavo de Medeiros Pontes, do Vasco, venceu altura de 3m.45; José Trindade Jardim, do Flamengo arremessou o dardo a 49m.710; Virgilio Daltro, correu 5.000 metros em 17'41; Alexandre Osborne correu no tempo de 2'5" 2|5, 800 metros e cobriu a equipe de 1.600 metros do Fluminense a distancia em 3'33".

O resultado final foi este:

Corridas de 800 metros — Preliminares:

1.ª preliminar — Classificou-se W. O., Silvino Rollin, do America F. C.

2.ª preliminar — Classificou-se W. O., Waldemar Barbosa, do Bangú, e Alexandre Osborne, do Fluminense.

3.ª preliminar — Ficaram classificados [illegible] Hor[illegible] Beltrão, [illegible] Baptista [illegible]

[illegible]

Excursionismo

O CENTRO EXCURSIONISTA BRASILEIRO ESCALA O MORRO ASSU

O que foi a sua grande excursão

[illegible]

... lar o Morro Assu' nos dias 11 e 12 deste mez, attingiu brilhantemente aquelle magestoso Pico, da serra dos Orgãos, situado entre Petropolis e Therezopolis, com a sua altitude calculada em 2.400 metros!

Conforme antecipadamente noticiamos, os expedicionarios partiram desta capital no domingo, com o trem das 6 horas que os deixou na estação da linda cidade serrana ás 8 horas.

A expedição deu inicio á volta, ás nove horas da manhã, attingindo a Pedra de Izabeloca, ás 10 horas, partindo deste ponto ás 10.20, alcançou Caxambu' ás 12.30. Depois de um descanço de hora e meia, rumou para Petropolis, onde chegou ás 16. 30, sendo a partida para esta capital effectuada com o trem das 5 horas.

Formavam a expedição os directores technicos, srs. Hermann Hupfeld, e Gustavo Henschel, como dirigentes, tendo tomado parte os srs. Carlos Jouan, João Pardes Otto, Pfaltzgraff, Dante Rocco, João Gomes Camacho Junior, Heitor O. Pinto e Joaquim da Silva Cardoso.

TENNIS

OS JOGOS DE ANTE-HONTEM

O resultado dos jogos de tennis realizados domingo, foi este:

Botafogo x Syrio — Venceu o Syrio por 4 x 1.

America x Vasco — Venceu o America por 4 x 1.

S. Christovão x Andarahy — Venceu o S. Christovão por 3 x 2.

BOX

OUTROS TEMPOS, OUTROS COSTUMES

Pelo que temos lido em telegrammas dos Estados Unidos, se depreheude como é difficil hoje conseguir que um campeão de box consinta em defender seu titulo no ring, quando esse campeão já tem uma fortuna. Em troca, antigamente, o que custava era arranjar adversario para os campeões. Veja-se o que aconteceu a John L. Sullivan, uma das maiores figuras desse sport em todos os tempos.

Em 1891, Sullivan, que já tinha conquistado o campeonato, foi á Australia para fazer uma tournée theatral. Ao voltar aos Estados Unidos, soube que se lhe havia creado uma atmosphera pouco favoravel. Alguns pugilistas, com effeito, tinham affirmado que se houvesse quem lhes proporcionasse uma luta com o campeão o venceriam. Como não havia terminado ainda a sua tournée, Sullivan nada disse, mas quando chegou o mez de março de 1892, soube em St. Paul, Estado de Minnesota, que o seu compromisso com os empresarios findaria dahi a dois mezes.

Então, escreveu e fez publicar as seguintes linhas:

"Pelo presente, desafio a todos e a cada um dos farçantes que têm andado a querer cavar dinheiro á minha sombra, para que se meçam commigo, em publico e raso, na ultima semana de agosto ou na primeira de setembro deste anno, no Olympic Club da Cidade de Nova Orleans, por uma bolsa de (duzentos e cincoenta contos de reis) e uma aposta de (cem). O vencedor embolsará todo o dinheiro.

Insisto na aposta de (cem contos de reis) para mostrar que se trata de uma coisa seria. Dessa somma, (vinte e cinco contos) serão depositados dentro de trinta dias, outros (vinte e cinco) a 1º de maio, e os (cincoenta) restantes, ou quantia maior se quizerem, a 15 de junho. Estou disposto a depositar para aposta mais (cem contos de reis) hoje mesmo.

Dirijo de preferencia este desafio a Frank P. Slavior, da Australia, porque elle e os seus amigos são os que mais barulho têm feito. Preferiria, em segundo logar, o bombastico e disparador Charles Mitchell, de Inglaterra, que eu gostaria immensamente de surrar, mais que a qualquer outro. Em terceiro logar, gostaria de pôr a vista em cima de um tal James Corbett, dos Estados Unidos, porque tambem tem parte na campanha que se me tem feito. Bom é, porém, saber, que este desafio é a todos os pugilistas.

O combate se realizará de accordo com as regras do Marquez de Queensbury pois o que quero é pelejar e não sustentar uma corrida a pé, pois creio com razões de sobra que continuarei sendo o detentor do campeonato. — *John L. Sullivan.*"

Havia nesse famoso documento qualquer coisa inspirada por um proposito de caçoada, e era o que dizia respeito á aposta pessoal dos (cem contos de reis). Do modo como então estavam as coisas, havia quatro probabilidades contra uma de que Sullivan venceria qualquer que lhe saisse ao encontro, e a referida aposta era uma atrapalhação para os candidatos a campeão. Foi por essa causa que Slavin e Mitchell não acceitaram o desafio.

James Corbett era dos que não tinham um centavo de seu, nem amigos influentes. Aconteceu, porém, que poucas noites depois de se espalhar o desafio de Sullivan, James Corbett assistia a um espectaculo no theatro, em companhia de certo amigo, que o apresentou a um grupo de sportsmen, entre os quaes estavam os millionarios Mike e Phil Dovyer. Estes inteiraram-se da ambição de Corbett e da sua absoluta falta de dinheiro, interessando-se por elle e promettendo-lhe imprestar os (cem contos de reis).

Assim se fez. O combate ficou combinado em Nova York, a 15 de março de 1892 e foi levado a effeito em Nova Orleans, com a mais sensacional das sorpresas que a historia do box registra. No round vinte e um Corbett derribou Sullivan o invencivel, deixando-o sem sentidos e ganhando o campeonato mundial peso pesado.

TURF

A corrida de ante-hontem no Jockey-Club

APROMPTO FRACASSOU NO GRANDE JOCKEY-CLUB DE MONTEVIDÉO

O classico "Paula Souza", em 1.600 metros e de 6:000$ ao vencedor, reservado a animaes europeus de 3 annos e platinos de 4, sem victoria no paiz em pareo de premio superior a 5:000$, foi o primeiro a ser disputado das tres principaes carreiras do programma da corrida de ante-hontem no hippodromo do Jockey-Club. Annullada a primeira tentativa, o starter na segunda foi feliz, sendo o primeiro a picar a egua Sultana, precedendo Tupy, Peccador, Stamboul e Tymbira. No meio da diagonal, C. Fernandez, jockey de Tupy, deixou Peccador passar para segundo, para alcançal-o de novo logo na entrada do antigo areal, onde os dois cavallos em luta, alcançaram e bateram rapidamente a tordilha. Tupy e Peccador continuaram a luta até a grande curva, onde o filho de Folleto se desprendeu do adversario, entrando na recta principal nitidamente destacado de Peccador, que não resistiu a carga final de Tymbira, que o bateu por meio corpo, terminando a tres quartos do vencedor, que ganhou com facilidade por tres quartos de corpo. Nas ultimas posições terminaram Stamboul e Sultana, tendo o ganhador, que partiu cotado a 15|10, coberto a milha em 101 1|5 segundos.

Realizado o premio "Heriot", cujo resultado levantou protestos de uma parte do publico, por lhe parecer falsa a performance de Luquillas, foi disputado o classico "Haddock Lobo", em 1.600 metros e de 8:000$ ao vencedor, destinado aos nacionaes de 3 annos, que figuraram na exposição de 1924. O seu campo foi formado por Quietação, Miki, Consul, Cereja e Quito, tendo a victoria correspondido á Quietação, que antes da partida corcoveou e caiu com o seu piloto, o jockey J. Gomes. A carreira foi movimentada, tendo na sua primeira phase estado na vanguarda a potranca Cereja, uma estreante, filha de Ravengar e Hortencia, posição que no fim da diagonal cedeu a Consul, correndo Quietação em terceiro seguida de Miki e Quito. Na setta dos 1.200 metros, a filha de Iridia, que já havia dado conta de Cereja, o que logo fizeram tambem Miki e Quito, desalojou Consul, que nos ultimos momentos foi batido por Quito e Miki nesta ordem. Quitação, que partiu cotada a pouco mais de 21|10, ganhou facilmente deixando a um corpo Quito, que bateu Miki por egual differença. A milha foi coberta em 103 2|5 segundos.

Verificou-se ante-hontem, no grande premio "Jockey-Club de Montevidéo", carreira em 2.800 metros e de 15:000$, mais um hiato na campanha de quasi successivas victorias de Aprompto. Feito "top-weight" da prova, com 60 kilos, dispensando aos seus adversarios vantagens variando de cinco a dezeseis kilos em consequencia das suas glorias, o filho de Gallia caiu batido por Cizleb, talvez menos devido aos 60 kilos que a maneira inadequada como Alfonso Silva o conduzia. Pensamos que a boa tactica indicava que o cavallo, devia ser logo no pulo collocado na principal posição, forçando um pouco "train" e passasse a occupar em seguida uma posição discreta, que lhe reservasse energias para a acção final. Tal, porém, não aconteceu. Aprompto se esforçou para arrebatar a vanguarda a Aymoré, o que de resto conseguiu para logo depois, sem treguas, accelerar o "train" a partir dos 1.450 metros. Aymoré acompanhou-o sempre até ao meio da recta final, onde Cizleb, montado por A. Feijó, o desalojou para pouco antes da setta dos 2.000 metros bater o representante do turf paulista quasi sem luta. Batido, Alfonso Silva redobrou de energia, na esperança de remediar á situação, mas o ex-Mostrador conteve bem os esforços de Aprompto, batendo-o nitidamente por corpo e meio, coberta a distancia, em 189 segundos. Aymoré pôde manter o terceiro logar a um corpo, precedendo Maharadjah, Cacique, Schimmy e Icarahy, que partiu fóra de carreira. O vencedor rateou 70|10, tendo sido, como dissemos, dirigido por A. Feijó.

As restantes carreiras do programma tiveram o seguinte resultado:

Premio "Martello" — 1.600 metros — 3:000$000 — 1º, Canadá, 3 annos, Estado do Rio, Ravengar e Panamá, do sr. O. C. Sardinha 54 kilos, A. Feijó; 2º, Serio, 54, C. Ferreira; 3º, Quatiara, 52, A. Silva; 4º, Mosteiro, 52, O. Barroso. Não correu Cigarra. Tempo, 103 3|5 segundos. Ganho com esforço por cabeça; do segundo ao terceiro dois corpos. Poules: simples, 10$; dupla, 16$500. Movimento do pareo, 10:002$000.

Premio "Antilope" — 1.450 metros — 3:000$000 — 1º, Borracha, 4 annos, Estado do Rio, Ravengar e Hartside, do sr. Renato Lopes, 53 kilos, A. Feijó; 2º, Mascula, 53, A. Ronthledge; 3º, Caddor, 53, C. Fernandez; 4º, Tribuna, 53, O. Barroso. Não correram Revanche e Aimée. Tempo, 98 3|5 segundos. Ganho facilmente por tres corpos; do segundo ao terceiro dois corpos. Poules: simples, 19$800; dupla, 48$100. Movimento do pareo, 13:438$000.

Premio "Heriot" — 1.600 metros — 3:000$000 — 1º, Cocirdan, 4 annos, França, por Chut e Coat and Skirt, da sra. Maria R. Ramos, 51 kilos, A. Ronthledge; 2º, Portento, 53, A. Feijó; 3º, Burlon, 50, O. Barroso; 4º, Luquillas, 54, C. Fernandez; 5º, Brujo, 55, A. Rosa. Não correu Utamaro. Tempo, 102 4|5 segundos. Ganho com esforço por pescoço; do segundo ao terceiro tres corpos. Poules: simples, 64$490; dupla, 59$000. Movimento do pareo..... 24:984$000.

Premio "La Veloce" — 2.000 metros — 3:000$000 — 1º, Mourô, 4 annos, França, por Romangny ou Honli e L'Adour, da sra. Arminda Mourão, 51 kilos, A. Ronthledge; 2º, Tymbira, 51, A. Silva; 3º, Granito, 55, C. Fernandez; 4º, Carovy, 51, B. Cruz; 5º, Ramalero, 53, C. Ferreira; 6º, Patricio, 51, O. Barroso; 7º, Mico, 53, J. Gomes. Não correu Solidago. Tempo, 133 2|5 segundos. Ganho com esforço por pescoço; do segundo ao terceiro egual differença. Poules: simples, 36$100; dupla, 23$100. Movimento do pareo, 33:232$000.

Premio "Palmella" — 1.600 metros — 3:000$000 — 1º, Espirita, 5 annos, Rio Grande do Sul, por Brazão e Diva, do sr. A. Mesquita, 52 kilos, O. Barroso; 2º, Obelisco, 52, C. Ferreira; 3º, Bucephalo, 50, J. Gomes; 4º, Yara, 53, C. Fernandez; 5º, Porangaba, 49, B. Cruz; 6º, Nativo, 51, A. Silva; 7º, Tritão, 55, P. Zabala. Tempo, 104 3|5 segundos. Ganho facilmente por um corpo; do segundo ao terceiro cabeça. Poules: simples, 70$900; dupla, 109$600. Movimento do pareo, 30:980$000. Movimento geral, 190:614$000. Pista, secca.

* * *

RESOLUÇÕES DA DIRECTORIA DO DERBY-CLUB

Reunida hontem, a directoria do Derby-Club, relativamente ao caso grande premio America, resolveu suspender os jockeys Alfonso Silva, P. Zabala e Claudio Ferreira, o primeiro por seis mezes e os dois ultimos por tres, responsabilisando ainda os proprietarios de Aprompto, Tanguary e Leblon pela porcentagem das apostas restituidas. Resolveu ainda realizar uma corrida extraordinaria no dia 30 do corrente, encerrando-se as inscripções na proxima sexta-feira. As inscripções para a corrida do proximo domingo serão encerradas hoje, á hora do costume.

* * *

VARIAS NOTICIAS

Constava hontem que o cavallo Aprompto será embarcado esta semana para S. Paulo, deixando assim, de tomar parte no grande premio America, domingo.

— Os animaes Pretorio e Ouvidor serão d'ora avante dirigidos pelo jockey Alberto Routhledge, que os tem trabalhado.

— O grande premio Nacional, disputado ante-hontem, em Buenos Ayres, Carreira que é o Derby Argentino, foi ganho pelo potro Marco por Sandal, por William the Third e Bourgogne.

TRINOZ
— DE —
Ernesto Souza
Reconstituinte estomacal
TONICO DO SYSTEMA NERVOSO
MELISSA — NOZ VOMICA — GERVÃO — NOZ MOSCADA — ANIZ

Applicado em casos chronicos que já levavam o doente ao desanimo, o TRINÓZ tem dado resultados sorprehendentes. Pessoas que tinham mesmo verdadeiro horror á comida, sentam-se hoje á mesa com satisfação.

(Ap. D. N. S. P. Nº. 325 3|10|917)

Com prazer a gente [come,
Tomar TRINÓZ é [ter fome.

(4718)

NOTAS SUBURBANAS

O terceiro domingo de festa da Penha

Assombrosa concurrencia — Os actos religiosos — O arraial em festa — O policiamento — Completa ordem.

O terceiro domingo da popular e tradicional festa de Nossa Senhora da Penha teve uma concorrencia tão extraordinaria que se pôde chamar assombrosa.

Difficilmente já ao meio-dia se transitava pela rua dos Romeiros, pelo arraial, no pateo da Casa dos Romeiros e na longa escadaria que vae dar á Egreja do Outeiro, de onde a gloriosa Virgem derrama as suas infinitas graças.

A' Irmandade, conforme organizára, fez executar rigorosamente o programma da festa, celebrando-se missas ás 7, 8, 9, 10 e 11 horas, acompanhadas de canticos sacros.

A missa das 10 horas foi celebrada pelo 1º capellão padre José Maria Martins Alves da Rocha e á das 11 horas pelo padre Emilio Galdi.

Todas ellas foram assistidas por uma multidão de fieis.

O movimento nos pavilhões de troca de imagens e estampas, ao lado da Egreja, foi grande, revezando-se nelles os irmãos definidores:

Carlos Gusmão, A. Rocha Motta, Raul Ferreira, J. Balsemão, José Duarte Lopes Ferreira, Sylvestre Augusto da Costa, Joaquim de Souza Mendes, coronel Domingos Fernandes, Hugo Guichard Filho, Cruz Faria, Francisco Lopes de Almeida, Daniel de Figueiredo Conto, Evaristo Alves, coronel Joaquim Justino da Silveira Almeida e Barros Campello.

Realizaram-se innumeros baptisados.

Na Casa dos Romeiros as capellas de Nossa Senhora da Penha e do Sagrado Coração de Jesus, foram immensamente visitadas.

Na secção da cera permaneceram os juizes jubilados srs. José Duarte Navio e Augusto Pinto Reis.

Ahi tambem foi enorme a acquisição de promessas.

A administração que se encontrava ali reunida, composta dos srs. dr. Victor de Faria Gonçalves, juiz; Alfredo Bittencourt, secretario; Adolpho Amador de Vasconcellos, thesoureiro, e Antonio Ennes Gonçalves de Mattos, procurador, attendeu aos fieis recebendo muitas propostas para novos irmãos.

A festa teve o mesmo brilhantismo dos domingos anteriores.

Nos coretos tocaram as duas bandas da União Musical da Penha, sob a direcção do mestre Ivo Coutinho e União Portugueza dirigida pelo mestre Pinho.

No arraial e na chacara do capitão o povo se comprimia e todas as barracas estiveram repletas.

O policiamento foi realizado em Praia Formosa sob a direcção do dr. Franklin Galvão, delegado do 10º districto, que tinha á sua disposição os commissarios Thibau e Eurico, o fiscal da guarda civil Avila Junior, com 12 guardas, commandando a força de policia militar o tenente Alberto Gomes da Cunha 20 praças de infanteria e 4 de cavallaria.

Na estação da Praia Formosa o agente Antonio Lima com todo o seu pessoal esforçava-se pela boa ordem do serviço.

Fiscalizando o embarque achava-se o inspector do trafego dr. Mario Ramos, auxiliado pelo escrevente sr. Antenor de Oliveira, que ás 9 1|2 acompanhou os representantes da imprensa no carro que gentilmente a Leopoldina lhes offereceu.

Superintendia o policiamento na Penha o 2º delegado auxiliar dr. Mario Lambert, acompanhado do delegado do 22º districto dr. Alberto Tornaghi e commissario Abel Soeiro, Freitas Abreu e Ramos Filho.

A policia militar estava sob a direcção do capitão Mario Limoeiro, que tinha como auxiliares os tenentes Jocelyn Lima, José Antonio de Oliveira, Alipio Pereira da Costa e aspirante Jacarandá, com os sargentos Azevedo, Potary, Calhão, Silveira e Djalma e 98 praças entre cavallaria e infantaria.

A Guarda Civil estava dirigida pelos fiscaes Carvalho, Acelyno, Lucas, Lima, Lisboa, Noronha e Jaguardes, tendo ás suas disposições muitos guardas.

Os investigadores Carlo Malta, Armando, e o official de diligencias Thibau permaneceram no posto.

Uma força de marinha, sob o commando de um tenente percorria todo o arraial e dependencias.

Foram effectuadas as seguintes prisões por pequenas desordens e embriaguez:

Antonio Fernandes, operario, solteiro, morador á rua Salvador de Sá 23.

Francisco Gomes, casado, operario, morador á rua Salvador de Sá 27.

Augusto Alves da Cruz, viuvo, lavrador, morador á Estrada das Furnas da Tijuca.

José da Silva Galvão, solteiro, empregado no commercio, morador á ladeira do Faria 133.

João Marques, solteiro, empregado no commercio, morador á rua Marquez de Sapucahy n. 375.

Alcides Chaves, solteiro, operario, morador á rua Felisbello Freire 180, em Ramos.

Justino Corrêa, solteiro, lavrador morador á rua Benjamin Constant numero 141.

Arlindo Barbosa, solteiro, calafate, morador á rua Conselheiro João Cardoso n. 61.

Antonio Juliano, solteiro, travessa Alice 24, Gloria.

João José do Nascimento, casado, morador no morro do Pinto.

Clementina Baptista, solteira, moradora á rua Dr. Maciel 24.

João Marques dos Reis, solteiro, rua da Constituição 39.

Ricardo Rodrigues, solteiro, operario, morador á rua dos Coqueiros 76.

José Seixas, solteiro, trabalhador, travessa da Soledade 10.

Alvaro Joaquim Moreira, casado, operario, morador á Estrada da Pavuna 79, punguista.

Jacintho Alves de Souza, casado, estivador, morador á rua da America 44.

Candido Augusto de Moraes, estivador, solteiro, morador á rua Coronel Pedro Alves 179.

Arnaldo José da Silva ou Modesto de tal, accusado de crime de morte na Ilha do Governador.

Antonio Joaquim da Silva, solteiro, operario, morador á rua Pinheiro Guimarães 71.

Arthur Rosa, solteiro, operario, morador á rua João Caetano n. 173.

[Se]guintes pessoas:

Antonio Ferreira da Silva, morador á rua Elias da Silva 38, casa 5, aggressão na cabeça.

Edith da Silva, parda, 28 annos, morador á rua Joaquim Silva 38, quéda.

Maria Martins, parda, 52 annos, morador á rua Gita 82, em Bento Ribeiro, quéda.

Hilda Fragoso, branca, 14 annos, rua Elias da Silva 5, quéda.

Elias, filho de Manoel, rua do Mottoso 122, quéda.

Celina Moreira, rua Santa Luzia n. 33, quéda.

Glorina Martins, 19 annos, branca, rua João Pereira 62, quéda.

João Pereira, quéda rua São Braz 24.

Raul Luiz da Silva, pardo, quéda, morador em S. Matheus.

Maria de Lourdes, branca, moradora á rua Fonseca 100, quéda.

Balbina Rosa da Conceição, rua S. Luiz Gonzaga 327, intoxicação.

Amancio Rodrigues, pardo, 35 annos, rua Frei Caneca 130, intoxicação.

Manoel Mathias branco, 18 annos, rua da Gamboa 93, intoxicação.

Celia Rosa da Conceição, preta, 15 annos, rua Santo Amaro 194, hysterismo.

João Machado, branco, 20 annos, rua da Fabrica 125, Bangú.

Augusto dos Santos, 15 annos, branco, morador na rua Circular, embriaguez.

Euclydes de Oliveira, 25 annos, branco, rua dos Gaviões 103, quéda de trem.

— Foram muitas as creanças perdidas. De instante á instante chegavam ellas ao posto e ali permaneciam por longo espaço de tempo até serem reclamadas. Uma dellas, de nome Nestor, que ali estava ha muito tempo a chorar, ao seu procurada por sua mãe foi ainda por esta castigada com uma A Assistencia soccorreu as setapona.

O procedimento dessa mulher foi por todos censurados energicamente, não tendo o commissario effectuado a sua prisão devido ao adeantado estado de gravidez em que ella se encontra.

— Até a hora que nos retiramos, 6 1|2 da tarde, nenhum facto de importancia se verificou na festa da Penha, o que prova que a boa indole do povo concorreu para esse resultado.

O povo ri eb rinca, esquecido de tudo que o possa affligir e prejudicar, provando assim a sua grande educação.

Na Penha, em meio áquella multidão que ia ev inha, naquelle alarido enorme, no espoucar da mais ruidosa alegria, não houve uma nota que destoasse, que trouxesse o panico ou o luto.

Por isso, cada vez mais a festa da Penha empolga a nossa população.

— A Leopoldina Railway fez um excellente serviço de transporte de passageiros. Além de 151 trens especiaes, para os quas foram vendidas 30.400 passagens, correram todos os trens do horario commum, vendendo-se para estes 9.754 e para os do interior, 1.371 passagens, dando assim um total de 41.165 passagens. A renda que a estrada ingleza apurou, segundo a nota que forneceu á imprensa a agencia de Praia Formosa, foi de 27:517$000.

No proximo domingo terminam as tradicionaes festas. A Irmandade executará o mesmo programma, realizando-se á tarde a procissão da Virgem Senhora da Penha, da Casa da Romaria para a Egreja.

A concorrencia deve ser enorme porque essa procissão é uma das mais assistidas da capital.

SEM FIO

RADIO SOCIEDADE DO RIO DE JANEIRO

A's 12 h. e 15 minutos de hoje: "Jornal do Meio-Dia" (cotações da Bolsa de Mercadorias; cambio; noticias de interesse geral extrahidas dos jornaes da manhã).

A's 5 horas: — Musica leve, pela orchestra da Radio Sociedade. — "Quarto de Hora Infantil", pela senhorita Sarah de Almeida Magalhães.

A's 6 horas: — "Jornal da Tarde" (cotações da Bolsa de Mercadorias; cambio; previsão do tempo; noticias de interesse geral).

A's 8 horas: — Lição de inglez, pelo professor Luiz Eugenio de Moraes Costa. — Palestra sobre assumptos de chimica industrial, pelo professor Mario Saraiva, director do Instituto de Chimica.

Canções brasileiras, musicas de Marcello Tupinambá; cantadas pelo barytono Sylvio Vieira, acompanhado pelo autor.

Notas de sciencia. — Ephemerides brasileiras do Barão do Rio Branco. — Hora certa.

A's 10 horas: — "Jornal da Noite" (fechamento das Bolsa de Mercadorias; cambio; previsão do tempo; noticias telegraphicas do estrangeiro; noticias dos jornaes da noite; noticias diversas).

PROGRAMMA DO RADIO CLUB DO BRASIL

O Radio Club do Brasil, por intermedio da estação S. P. E. Praia Vermelha da Repartição Geral dos Telegraphos, com onda de 312 metros, transmittirá hoje o seguinte programma:

A' 1 hora: — Abertura das bolsas de café, assucar, algodão, e cotações cambiaes. — Discos casas Edison e Paul J. Christoph e abertura das bolsas de café de Santos.

Das 4 ás 5.30 — Previsão do tempo. — Serviço de informações da A. Americana. — Discos das casas Optica Ingleza e Byington & C. — Encerramento das bolsas commerciaes do Rio, Santos e Nova York e a Bolsa de Titulos.

Das 7 ás 8.30: — Concerto da orchestra do Hotel Avenida. — Movimento commercial do dia das bolsas do Rio, Santos e Nova York. — Bolsa de Titulos. — Noticias telegraphicas. — Previsão do tempo (serviço da noite). — Notas de sciencia e de interesse geral. — Noticias dos jornaes da noite.

Das 9 horas e mdeante xxxxxx

Das 8.30 ás 9 horas: — Transmissão da conferencia semanal do Departamento de Saude Publica.

Das 9 horas em deante — Transmissão do "studio" de Praia Vermelha da hora certa recebida da estação do Radiotelegraphia S. P. Y. (Arpoador) do boletim do tempo para os Estados do sul, fornecida pela Directoria de Meteorologia, e o concerto vocal e instrumental organizado pelo Radio Club do Brasil.

1ª parte:

I — Kreutzer — Simphonia, pela orchestra do Radio Club do Brasil.

II — Solo de piano, pelo professor Léo Gehering.

III — Weber, pela orchestra do Radio Club do Brasil.

IV — Fedeschi — Patrulha Hespanhola, solo de harpa pela senhorita Jacy Simões Lobato.

V — S. Saens-Lecygne — Solo de violoncello, com acompanhamento de harpa.

VI — Tchaicowski, pela orchestra do Radio Club do Brasil.

2ª parte:

Widor — Serenata, pela orchestra do Radio Club do Brasil.

Oberthur — Sur la reve de la mer, de harpa, pela senhorita Jacy S. Lobato.

Solo de piano, pelo professor Léo Gehering.

Dvorak — Dansas slavas, pela orchestra do Radio Club do Brasil.

— Os programmas do Radio Club do Brasil poderão ser ouvidos em poderosos altos falantes no jardim do Largo do Machado.

CENTRAL DO BRASIL

A estação Central forneceu hontem, por conta dos diversos Ministerios e outras repartições publicas, 41 passagens, na importancia total de 575$000.

— Foram feitas com grande exito as experiencias de luz electrica, nos carros 47 DM e 14 A, da Central do Brasil, feitos na Locomoção daquella Estrada. Esses carros deverão ser entregues ao trafego.

Tambem está quasi concluido o carro 22 A, da bitola estreita, construido no deposito de Alfredo Maia. Todos esses carros são de 1ª categoria.

— No proximo mez, serão elevadas as diarias dos operarios dos Depositos de S. Diogo, Alfredo Maia e Officinas da Lomoção, com o augmento de 2$000. Serão incluidos nesse augmento os graxeiros em geral.

Em Norte, S. Paulo, o augmento será de 3$000, na diaria dos respectivos operarios. Para esse fim o sr. ministro da Viação determinou á Central todas as providencias necessarias.

— Foram iniciadas as obras para o fechamento da estação Maritima.

O serviço de escavações estão em andamento, sendo remettido para o local varias turmas de operarios da 1ª Residencia do Centro.

Os jurados que servirão no mez de novembro

No juizo da 6ª vara criminal, realizou-se, hontem, o sorteio dos jurados que vão servir na sessão do Tribunal do Jury, relativa ao mez de novembro proximo.

As vinte e oito cedulas accusaram os seguintes nomes: Wenceslau Ferreira Vianna, João Baptista de Almeida Fetal, José Lopes Galvão, Eurico Jary Monteiro, Augusto Candido Xavier Cony Junior, Fernando Marinho Reis, Armando Muniz Barreto, Annibal Gonçalves Neves, Joaquim Antonio Terra Passos, Raul Chagas Doria, Manoel Gomes Netto, Marcellino Pitta da Rocha Lima, Trineu Malagueta de Pontes, Abel de Almeida, Olegario das Chagas Pereira de Oliveira, Mauricio Nabuco, Antonio Gitirana, Jovino de Menezes, José de Carvalho Del Vecchio, Adolpho Porto, Luiz Candido de Araujo Penna, Alberto D. Pereira Braga, João de Almeida Rodrigues, Jorge Guimarães Sant'Anna, Antonio Belmiro Rodrigues, Alvaro Freire, Victor de Moraes e Nilo Leão Carneiro de Vasconcellos.

E' hoje o concurso para escrivão da justiça local

Sob a presidencia do juiz da 6ª vara civel deverá realizar-se, hoje, na sala do Tribunal do Jury, ao meio dia, o concurso para o cargo de escrivão da justiça local do Districto Federal. Os inscriptos são em numero de 30.

Os summarios de hoje no fôro local

Estão marcados para hoje, nas varas criminaes, os summarios de culpa dos seguintes réos, que nellas estão sendo processados:

Na primeira: Joaquim Dias Monteiro, José Candido, Maria Pinheiro, Carlos de Castro, Samuel Lage Sayão, João Salgado de Miranda e Oswaldo Lage Sayão; na segunda: Alayde Neiva, Manoel Ferreira, Octavio Bianchi, Nelson Dantas e José Ferreira; na terceira: José Ferreira de Souza; na quinta: João Nunes Fonseca Filho, José Santos Carneiro, Praxedes Emilio Oliveira, João Mathias de Souza e João Euzebio; na setima: L. Fonseca Cardoso & C. e Domingos C. de Souza, e na oitava: Julio Manoel Martins, Alberto Angelo, Eduardo Ferreira Lobo, Demerval da Silva Alves e Ignacio Mourão dos Santos.

A VIDA COMMERCIAL

CAMBIO

RIO

Hontem, os trabalhos deste mercado foram iniciados em boas condições de firmeza, vigorando para o fornecimento de cambiaes as taxas de 7 1|16, 7 15|32 e 7 1|2 d. e para a acquisição do papel particular a de 7 9|16 dinheiros.

Momentos depois, continuando escasso o dinheiro para novas remessas e sendo abundantes as letras em demanda de collocação, o mercado accusou ainda maior firmeza, adoptando, então, os bancos para sacar as taxas de 7 1|2 e 7 17|32 d. e para comprar a de 7 19|32 d.

O mercado fechou calmo, com o Banco do Brasil fornecendo cambiaes a 7 17|32 e 7 9|16 d. e os outros a 7 17|32 e 7 17|32 d., com dinheiro a 7 1|2 e 7 17|32 d., com dinheiro para o papel particular a 7 17|32 e 7 9|16 d.

TABELLA DOS BANCOS

	A 90 d/v	
Londres	7 3|8 a (32$542)	7 15|32 (31$867)
Nova York	6$632 a	6$660
Paris	$290 a	$295
Hamburgo (reuk mark)	1$620 a	1$630

	A' vista	
Londres	7 5|16 a (32$820)	7 15|32 (32$133)
Nova York	6$660 a	6$780
Italia	$267 a	$272
Portugal	$338 a	$350
Paris	$294 a	$300
Buenos Aires (peso ouro)	6$160 a	6$300
Buenos Aires (peso papel)	2$700 a	2$830
Hespanha	$956 a	$980
Suissa	1$283 a	1$310
Austria (por 10.000 coroas)	$960 a	$970
Belgica	$303 a	$309
Montevidéo	6$750 a	6$880

Nova York	6$700 a	6$790
Paris	$297 a	$305
Buenos Aires (peso ouro)	—	—
Buenos Aires (peso papel)	2$770 a	2$790
Belgica	$306 a	$311
Hamburgo (reuk mark)	1$600 a	1$610
Italia	$270 a	$274
Suecia	1$800 a	1$820
Suissa	1$290 a	1$310
Hollanda	2$700 a	2$710
Hespanha	$965 a	$970
Japão (yen)	2$780 a	2$790
Noruega	1$180	—
Tcheco-Slovaquia	$200 a	$204
Dinamarca	1$690	—

CURSO OFFICIAL DO CAMBIO

	90 d/v	A' vista
S/Londres	7 1|2	7 7|16
" Montevidéo	—	6$775
" Paris	$292	$297
" Italia	—	$269
" Nova York	6$570	6$696
" Belgica	—	$304
" Hamburgo (reuk mark)	—	1$590
" Palestina	—	$297
" Syria	—	$297
" Japão (yen)	—	2$770
" Hespanha	—	$968
" Suissa	—	1$292
" Tcheco-Slovaquia	—	$201
" Noruega	—	—
" Dinamarca	—	—
" Canadá	—	—
" Buenos Aires (peso ouro)	—	6$260
" Buenos Aires (peso papel)	—	2$770
" Hollanda	—	1$770
" Rumania	—	$036
" Austria (por dez mil corôas)	—	$965
" Suecia	—	1$795

CAMBIOS ESTRANGEIROS

MERCADO DE CAMBIO DE SANTOS

TELEGRAMMA FINANCIAL

CAFÉ

CORONA

ULTIMO MODELO

TECLADO UNIVERSAL

4 FILEIRAS DE TECLAS

Serve em qualquer parte: em viagem ou no escriptorio. Faz o mesmo serviço que uma machina grande e é mais barata.

CASA SYSTEMA

S. PAULO. Tel Norte 255—Rio. RECIFE.

(694)

NOVA YORK, 19.
Abertura:

	Hoje	Fechamento anterior
Café para entrega em dezembro	18.00	17.95
Café para entrega em março	16.50	16.50
Café para entrega em maio	15.85	15.77
Café para entrega em julho	15.15	15.17

... dia anterior, nada; mesmo dia no anno passado, foi domingo.

Café recebido pela Estrada Paulista com destino a Santos: hoje, 19.000 saccas; dia anterior, 20.000 saccas; mesmo dia no anno passado, foi domingo.

EMBARQUES DE CAFÉ

EM 19 DE OUTUBRO

Em S. Paulo pela Estrada Sorocabana, etc.: hoje, 11.000 saccas; dia anterior, 9.000 saccas; mesmo dia no anno passado, foi domingo.

Total: hoje, 31.000 saccas; dia anterior, 29.000 saccas; mesmo dia no anno passado, foi domingo.

JUNDIAHY, 19.
Meio-dia até 5 p.m.:
Café recebido pela Estrada Paulista com destino a S. Paulo: hoje, nada;

CUNHA NEVES & C.
COMMISSARIOS
De manteiga e outros artigos
End. telegraphico: Antoneves
Caixa Postal, 1551
Rua do Rosario 140 - Rio de Janeiro

(4707)

CIMENTO

DESPACHOS SOBRE AGUA

A COMPANHIA DE ARMAZENS GERAES DOS ESTADOS DE MINAS E RIO, filiada á BRAZILIAN WARRANT COMPANY LIMITED, encontra-se actualmente em condições de offerecer ao commercio o melhor serviço de armazenamento e despachos aduaneiros de CIMENTO, FERRO, ARAME FARPADO E LISO, e todas as demais mercadorias da Tabella H, para o que dispõe de grandes armazens no CENTRO DA CIDADE (Praça 15 de Novembro), recebendo taes mercadorias por mar ou por terra. Adeanta qualquer importancia para pagamento de direitos, mediante condições vantajosas.

Trata-se exclusivamente nos escriptorios da Companhia, á Avenida Rio Branco n. 9 — 2º andar. Salas numeros 226|28. TelephoneNorte, 6524.

ASSUCAR

(Rio)

Ainda hontem este mercado funccionou em condições firmes, com um movimento desenvolvido de entradas e ...

ALGODÃO

... Para Liverpool, fardos de 180 kilos
Para outros portos da Europa, fardos de 180 kilos
Para o Rio Grande do Sul, fardos de 180 kilos
Para a Bahia, fardos de 180 kilos
Existencia em fardos de 80 ks. 9.200 9.600

Stummel & Cia.
Engenheiros importadores de machinas para
FIAÇÃO
TECELAGEM
ACABAMENTO
ALVEJAMENTO
TINTURARIA
MALHARIA
BORDADOS.
etc. etc.
Em stock: — Aços para ferramentas. Accessorios para lubricas.
RIO DE JANEIRO
Rua da Candelaria, 69.

(726)

OUTROS GENEROS

MERCADO DE CEREAES EM PORTO ALEGRE

MOVIMENTO DA BOLSA

CÁES DO PORTO

Relação dos vapores e pequenas embarcações que se achavam atracadas hontem, no Caes do Porto, até ás 10 horas da manhã:

Armazens Int.	Ext.	Classe	Nacionalidade	Nome	Observações
1	—	Chatas...	Diversas......	c|c. do "Kromprinz G. Adolf"......	—
2	B	Vapor...	Allemão......	"Ernest Hugo Stinnes"......	Desc. arm. 1
3	A	Vapor...	Allemão......	"Steigerwald".....	Desc. arm. 1.
4	—	Hiate....	Nacional......	"Leão do Norte"..	Cabotagem.
5	—	Chatas...	Diversas......	c|c. do "Storn King	—
5	—	Vapor....	Inglez........	"Torrhead".......	Desc. cimento.
6	C	Chatas...	Diversas......	c|c. do "Highland Rover"........	—
7	—	Vapor....	Inglez........	"San Tirso"......	—
9	A	Vapor....	Francez......	"Bougainville"....	Desc. arm. 1.
9	—	Chatas...	Diversas......	c|c. do "Kromprinz G. Adolf"......	—
9	—	Chatas...	Diversas......	c|c.do "Terrier"...	Desc. arm. 1 e R. J.
10	—	Vapor....	Americano....	"Charlton Hall"...	Serv. minerio.
Pateo 11	—	Vapor....	Nacional......	"Taubaté"........	Desc. carvão.
16	C	Vapor....	Inglez........	"Vauban"........	—
17	—	Vapor....	Hespanhol....	"Infanta I. Bourbon"..........	Bagagem.
17	C	Chatas...	Diversas......	c|c. do "Almanzora	Desc. arm. 10.
18	C	Vapor....	Allemão......	"Antonio Delfino".	—
Praça Mauá	—	Vapor....	Allemão......	"La Coruna"......	—

Transp. Commercio e Industria	—	130$000	S. Helena	182$000	—
Luz Stearica	200$000	185$000	Estamparia Leão	190$000	—
Progresso Industrial	184$000	—	Tecidos Corcovado	188$000	—
			Tecidos Alliança	181$000	180$000

JUNTA DOS CORRETORES

PREÇOS CORRENTES DO MERCADO
(ATACADO)
Semana de 12 a 17 de Outubro de 1925

Arroz brilhado de 1ª, 60 kilos	100$000 a	105$000
Arroz brilhado de 2ª, 60 kilos	90$000 a	95$000
Arroz especial, 60 kilos	90$000 a	95$000
Arroz superior, 60 kilos	74$000 a	90$000
Arroz bom, 60 kilos	66$000 a	70$000
Arroz regular, 60 kilos	62$000 a	64$000
Assucar refinado de 1ª kilo	—	1$040
Assucar refinado de 2ª, kilo	—	1$000
Assucar refinado de 3ª, kilo	—	$900
Bacalhão especial, 58 kilos	110$000 a	120$000
Bacalhão superior, 58 kilos	100$000 a	105$000
Batatas especiaes nacionaes, kilo	$750 a	$850
Banha, caixa	230$000 a	240$000

INFORMAÇÕES DIVERSAS

PAGAMENTOS ANNUNCIADOS

ALFANDEGA

MERCADO DE TRIGO

FARINHA DE TRIGO

FEIRAS LIVRES

ASSEMBLÉAS CONVOCADAS

TRANSFERENCIAS SUSPENSAS

CONCORRENCIAS ANNUNCIADAS

REUNIÃO DE CREDORES

MOVIMENTO DO PORTO

MARITIMAS

VAPORES ESPERADOS

VAPORES A SAIR

TINTURARIA

Moldes para camisas

Massagista, manicure, callista

"NOIVAS"

BARATA TYPO SPORT

SALAS

Por 7$000 réis

FORD

ESCRIPTORIO

FORD

O FETIDO DENUNCIADOR

Fóra, porém, natural a morte

Desde sexta-feira ultima, não viam os moradores da avenida numero 37 da rua Assumpção n. 44, situada no n. XXXV, Maria Luiza de Souza Abreu, que ha muito se achava enferma.

Hontem, no entanto, não tendo ainda apparecido aquella senhora, cuja casa se achava fechada, começaram todos a sentir um fetido insupportavel que vinha de dentro, suspeitaram os moradores de que algo de anormal tivesse acontecido e communicaram suas suspeitas á policia do 7º districto, cujo commissario de dia, indo ao local e encontrando a porta trancada por dentro, arrombou uma das janellas, pela qual penetrou no quarto occupado por Maria Luiza.

Ahi foi encontrar a autoridade a infeliz, morta, sobre o seu leito, nenhum vestigio, porém, de violencia, encontrado. Não obstante, requisitou um medico da policia, indo ao local o dr. Sebastião Côrtes, que opinou por uma morte natural.

Só então foi o cadaver removido para o necroterio do Instituto Medico Legal, afim de ser autopsiado.

Era Maria Luiza brasileira, viuva, tinha 39 annos de edade e residia ali ha muitos annos, onde costumava viver um seu filho.

A tarde foi o cadaver autopsiado no necroterio do Instituto Medico Legal, attestando o medico legista: "causa mortis" indeterminada pelo estado de putrefacção do cadaver.

Foi imprensado por um elevador

Na fabrica de gaz, á rua de S. Christovão, occorreu, hontem, um lamentavel desastre: descia o operario Joaquim Mendes da Silva o elevador, quando, falseando o pé, caiu, sendo imprensado pelo ascensor.

O infeliz recebeu forte contusão nas regiões renal e sacra e ruptura da bexiga.

Soccorrido pela Assistencia Municipal, foi Silva removido para o hospital da Misericordia, onde deu entrada em estado gravissimo.

E' elle brasileiro, de côr parda, solteiro, tem 37 annos de edade e reside á rua Altair n. 12.

Exonerações, nomeações e promoções, hontem, na Marinha

O ministro da Marinha, por actos de hontem, exonerou: o capitão de corveta Luiz Barros Falcão, de encarregado do material do "S. Paulo", e o capitão-tenente Oscar Luna Freire do Pillar, de secretario da commissão de Inspecção, e nomeou: os capitães de corveta Luiz de Barros Falcão, para commandante do "Alagoas" e Octavio Nunes Briggs, para encarregado do material do "São Paulo"; os capitães-tenentes Oscar Luna Freire do Pillar, para ajudante de ordens do director geral de navegação, Alvaro Coutinho Ferreira Pinto, para ajudante de ordens do director geral de Portos e Costas, e Manoel Alves de Moura, para immediato do "Parahyba".

O mesmo titular promoveu, por merecimento, a escrevente de 1ª classe, sargento ajudante, o de 2ª, José Antonio de Mello Galvão, e a enfermeiro naval de 1ª classe, o de 2ª, Albino Jules Rodrigues.

Os novos inspectores fiscaes do Districto Federal e d eSão Paulo

O ministro da Fazenda, attendendo ao que expoz o director da Receita Publica, designou o 4º escripturario da Recebedoria do Districto Federal, Tito Vieira de Rezende, para exercer, em commissão, as funcções de inspector fiscal do imposto de consumo no Districto Federal e o agente fiscal do imposto de consumo no Districto Federal Antonio Sattamini de Oliveira, para exercer a commissão de inspector fiscal do imposto de consumo em São Paulo, sendo dispensado, a pedido, deste ultimo logar, o agente fiscal do imposto de consumo, Alfredo Mallet Soares.

Duas licenças na Agricultura

Por portarias do ministro da Agricultura obtiveram licença, por um mez a dactylographa da Directoria de Meteorologia, Yara Pereira de Oliveira e por seis mezes o director da Escola de Aprendizes Artifices do Estado do Ceará, ambos para tratamento de saude.

O resultado da tombola do Abrigo Thereza de Jesus

Conforme foi annunciado, realizou-se domingo ultimo, na séde do Abrigo Thereza de Jesus, a festa commemorativa do seu 5º anniversario, tendo comparecido avultado numero de socios e convidados á encantadora solemnidade.

O lindo programma foi fielmente executado, tomando parte a senhorita Ondina Motta, que ao piano deu soberba interpretação á linda pagina de Liszt "Murmurios da floresta"; e a senhorita Helena Faberand, que cantou com muita arte "La Vivandière" e "Versos escriptos na areia".

A menina Jucyra Victoria disse lindissimos versos, e a senhorita Nair Dickens recitou com muita graça duas engraçadas composições. No violino fez-se ouvir o sr. Oscar Borgerth e o menino Egydio Silva executou ao piano duas inspiradas composições.

Finalmente a enorme assistencia dirigiu-se para o recreio, onde, ao ar livre, se procedeu á extracção da tombola, acto esse que presidiu o dr. Annibal Bessone Correa, superintendente do Abrigo, e dos club dos de sorteios que gentilmente accedeu em attender ao convite da directoria do Abrigo.

O resultado da extracção foi o seguinte:

[illegible]	18093—5	31550—41
51932—63	452—89	19124—94
33212—70	53301—13	2719—8
59030—77	6250—33	29337—63
2773—54	2024—81	34025—97
54101—24	3464—66	20834—76
34663—79	4680—44	3584—75
21125—64	34748—42	16970—40
3771—55	21389—52	34901—58
57955—14	[illegible]	[illegible]
9483—50	2923—26	21253—49
35502—85	8833—84	6548—29
21502—11	36712—83	58904—59
91651—30	29237—61	27453—24
9949—90	9631—71	2968—11
38620—17	60168—35	9673—7
23073—15	42941—72	37153—26
12201—25	44990—67	28550—87
6619—10	10601—72	23834—24
41616—90	5069—52	10216—41
9933—70	26496—63	37153—63
21125—20	45171—87	63421—57
39441—31	25564—78	43542—26
79783—31	11380—38	67303—59
66686—75	49793—47	78932—16
14651—60	6425—19	25946—40
37249—86	46363—47	65241—32
21205—25	27403—43	47305—72
37150—35	19837—37	27666—73
47775—96	66928—69	12611—65
29111—66	48828—84	67498—[illegible]
13898—12	29134—[illegible]	[illegible]
68211—53	15098—62	29468—14
50612—18	68394—36	15650—60
21159—70	96830—15	68359—34
16365—28	31539—9	51422—98
69879—		

Os premios devem ser procurados na séde do Abrigo, á rua Ibituruna n. 53, das 10 da manhã ás 4 horas da tarde, diariamente.

SEMPRE OS AUTOS OFFICIAES

Passando hontem, pela rua de S. Christovão, um automovel official, dirigido pelo tenente Puchardo, atropelou o nacional Luiz Pereira, que recebeu ferimentos no pé e perna esquerdos e escoriações pelo corpo.

A Assistencia Municipal soccorreu a victima, que se recolheu, depois, á respectiva residencia.

Pereira é carregador, de côr parda, solteiro, tem 44 annos de edade e reside em S. João de Merity.

O commissario de dia ao 10º districto, informa que ignora o facto.

Um atropelamento em Cascadura

Marcella Ferreira Rodrigues, ao passar, hontem, pela rua Carolina Machado, foi atropelada por um automovel, cujo "chauffeur" fugiu.

A victima, que recebeu diversos ferimentos pelo corpo, foi medicada pela Assistencia Municipal, recolhendo-se depois á respectiva residencia, á rua Souto n. 117.

SECÇÃO LIVRE

DESEJA ANNUNCIAR?

Em jornaes e revistas dos Estados do Norte e Sul? A Empresa de publicidade "A Eclectica" se encarrega de fornecer idéas e orçamentos para propaganda efficaz e economica. — Avenida Rio Branco, 137, Rio. — Rua da Bôa Vista, 24 — São Paulo. — Rua da Bahia, 919 — Bello Horizonte. (0303)

INDICADOR

ADVOGADOS

Dr. Alvaro Goulart de Oliveira — Avenida Rio Branco, 117, sala 5.
Dr. Salgado Filho — R. General Camara 47, 1º and. Tel. 5304, Norte.
Drs. Verissimo de Mello e Domingos Lousada — Quitanda 45. T. C. 3907.
Dr. Francisco Jorge — Ouvidor, 77, sala 3, 2º, das 15 ás 18 hs.
Dr. M. Mac Dowell da Costa — General Camara 66. Tel. N. 4747.
Dr. Edmundo de Miranda Jordão — General Camara, 20. Tel. N. 6274.
Dr. C. Daniel de Deus — Advogado — R. Rosario, 172, sala 4. Tel. Norte 4975.
Dr. Edmundo Accacio Moreira — esc. á rua do Ouvidor, 119, esq. da Avenida Rio Branco, 4º andar, salas 3 e 5. Tem succursaes nos Estados do Paraná e Santa Catharina.

MEDICOS

Dr. Luiz Ramos — P. Saenz Pena, 9. R. Conde Bomfim 685. Tel. V. 1630.
Dr. J Malaguete — R. do Carmo, 5. (Res. de S. José). Tel. 2632 C.
Dr. A. Pamplona — Medeiros Passaro, 2º (12 ás 2 1/2) Tel. 1º de Março 13. N. 5305, das 14 ás 16 horas.
Dr. Henrique Duque — Rodrigo Silva 28, T. C. 1936; R. Ibituruna, 72.
Dr. José Bastos d'Avila — Rua 7 de Setembro 231 (das 4 ás 6 hs.) Res. R. Souza Lima, 103. Tel. Ip. 579.
Dr. Flavio de Moura, Marques de Abrantes, 86. Tel. B. 1057.
Dr. Luiz França — Saenz Pena, 2. 3ªs, 5ªs e sabs. ás 17 horas.
Dr. Bandeira M. Rodrigues — [illegible]
Dr. Moncorvo — (Creanças), Had. Lobo 156. 2ªs, 4ªs e 6ªs. 14 ás 15.
Dr. Julio Monteiro — Do Hosp. S. Sebastião. Mol. internas, 1º de Março, 21, 3ªs, 5ªs e sab. ás 4 horas.
Dr. W. Schiller — (mentaes e nerv.). M. Olinda (1-3). Tel. S. 1294.

MEDICOS ESPECIALISTAS

Dr. Renato de Souza Lopes — prof. da Fac. Doenças do app. digest. e nervosas (Raios X). S. José, 39.
Dr. Nelson Miranda — Mol. das senhoras — RAIOS X — syphilis, vias urinarias e tumores malignos. R. Carioca, 48. 2 ás 5. Res. V. 1649.
Dr. Ursulina — (Senhoras e creanças) — Av. Central 138, 12 ás 5. Tel. C. 1491.
Dr. Costa Junior — Clinica da Fac. Pelle, syphilis, tumores. Radiotherapia. Chile 17.
Dr. Werneck Machado — (Pelle e syphilis). Largo da Carioca, 11, 2º and. das 3 ás 6 horas.
Dr. Sylvio Moniz — Sanatorio Molestias dos pulmões, tuberculose (trat. pelo pneumothorax). Raios X e ultra-violeta. Carioca, 48, 4 horas.
Dr. Guilherme Eisenlohr — (Tuberculose), com 15 annos de pratica. Rua Marechal Floriano Peixoto, 44, de 12 ás 2 horas.
Dr. E. Almeida Magalhães — Do Hosp. de Tuberculose, em Cascadura. Molestias pulmonares. Trat. combinado com as inhalações do "Diadol". Assembléa, 34. Das 8 ás 11.
Prof. Dr. Rabello — Syphilis, doenças da pelle. Trata os tumores e cancros da pelle pelo radium e cirurgia. Assembléa, 98, Tel. C. 1396.
Dr. Montenegro Villela — Coração e pulmões. Raios X. Cons. R. Carioca, 48. Central 1525.
Dr. Murillo de Campos — D. mentaes e nervosas. Carioca, 43, ás 2 hs.
Dr. M. Gonçalves Paes — Clinica geral e doenças de senhoras. Diathermia e raios ultra-violeta. Av. Mem de Sá, 45, sob., 2 ás 5. Tel. C. 404.

CLINICA CIRURGICA, VIAS URINARIAS

Dr. A. Costallat — R. Carioca, 30, das 4 ás 6 hs. Tel. C. 3950.
Dr. Mario Kroeff — Uruguayana, 104, das 3 ás 6 horas. (N. 6404).

DOENÇAS VENEREAS E DAS VIAS URINARIAS

Dr. Alvaro Moutinho — Gonorrhéa e complicações. Rosario, 163, 8 ás 10.

CIRURGIA, MOL. SENHORAS VIAS URINARIAS

Dr. Eugenio Decourt — Consultas diarias — Assembléa, 34, de 3 ás 5 hs.
Dr. Rupert Pereira — Uruguayana, 134, (de 1 ás 6). Tel. N. 6688.
Dr. Osorio Mascarenhas — Av. Rio Branco, 257 (3 ás 5). C. 940.
Drs. Hygino Filho e A. Hygino — Cir. geral. Mol. Sras. S. José 69. 1 ás 5.
Dr. Rego Lins — Cons. Av. Rio Branco, 175, 3 ás 5. Res. Bambina, 37.
Dr. D. Linhares — Consultas diarias das 4 ás 6. R. Chile, 9 Tel. C. 1209.
Dr. Alvaro Pires — Consultorio: Rodrigo Silva, 6, das 2 ás 4. C. 3293. Res.: Conde Bomfim, 680. V. 4305.

RAIOS X

Radiodiagnostico e Radiotherapia profunda.
CANCER E TUMORES
INSTITUTO ROENTGEN
DR. JACINTHO CAMPOS e DR. EUGENIO GOMES.
Rosario, 139, 2º (elevador). Tel. N. 1689.

DOENÇAS DA PELLE E SYPHILIS

Dr. F. Terra — Professor da Faculdade de Medicina; rua Uruguayana n. 22, ás 14 horas. Applicações de radium.

PARTOS E MOLESTIAS DAS SENHORAS

Dr. Daciano Goulart — R. Uruguayana, 35, (4 ás 6). Tel. C. 3762.
Dr. Jeronymo Guimarães — Bambina, 131, S. 1409, r. Carioca 58. C. 358.
Dr. Bento Ribeiro de Castro — 7 Set. 165, 3ªs, 5ªs e sab. M. Abrantes, 199. 2ªs, 4ªs e 6ªs. Sul 155.
Dr. J. Pacifico — Av. Mem de Sá 335. (Tel. V. 5235), 11 ás 12 e 4 ás 5.
Dr. Paulo Cesar de Andrade — R. Conde de Bomfim 577. Tel. V. 1171.

CIRURGIA, DOENÇAS DAS SENHORAS, PARTOS

Dr. Victor Godinho — Assembléa, 34, 4ªs e 6ªs. C. 4067.
Dr. Octavio de Souza — Assembléa, 11, 1 ás 3 — 2ªs, 4ªs e 6ªs.
Dr. Arnaldo Cavalcanti, 2ªs, 4ªs e 6ªs, 8 1/2 ás 10 e 3 ás 5. Uruguayana 104.

CIRURGIA, DOENÇAS DO RECTO E ANUS

Dr. R. Pitanga Santos — Rua do Passeio 56 (1 ás 4). Tel. C. 2160.

CURA DA HYDROCELE SEM OPERAÇÃO CORTANTE

Dr. Leonidio Ribeiro — R. S. José, 39, das 3 ás 4.

GARGANTA, NARIZ E OUVIDOS

"Sanatorio Cirurgico", clinica particular para internamento de doentes da Especialidade do Dr. João Marinho.
Dr. João Marinho, prof. cathedratico da Fac. Medicina e Dr. Castilho Marcondes, assistente da clinica. 335, av. Mem de Sá. Tel. N. 1095. O estabelecimento dispõe de accommodações para as pessoas que acompanharem o doente.

GARGANTA, NARIZ, OUVIDOS E BOCCA

Dr. Eurico de Lemos — Especialista Prof. liv. da Faculdade. Cura (fetidez nasal). R. Assembléa 13 (sob.) — Das 13 ás 6 horas.

OLHOS, GARGANTA, NARIZ E OUVIDOS

Dr. Maurillo de Medeiros — Doenças dos olhos, nariz e garganta. Com pratica dos hospitaes da Europa — Assembléa, 58.
Dr. Raul David de Sanson — S. José, 39, 1 ás 4. Tel. C. 1998.
Dr. Chaves de Freitas — R. Luiz de Camões 6. De 1 ás 4. T. N. 2396.

PYORRHÉA

Dr. Coelho Junior — Clinica de molestias da bocca. Tratamento garantido da Pyorrhéa. Raios Ultra-violeta. Consultorio: Travessa de São Francisco de Paula, 9, 4º andar, sala 11. Tel. C. 1403.

OCULISTAS

Dr. Moura Brasil e Gabriel de Andrade — Uruguayana, 37 (1 ás 4).
Dr. Estevão Lobo — R. S. José, 59 (1-4).
Dr. Edilberto Campos — Assembléa, 48, das 4 ás 5 hs.

GARGANTA, NARIZ E OUVIDOS

Dr. Paulo Brandão — Quitanda 5 — (2 ás 5 hs.) Tel. C. 3301.
Dr. Sebastião Cesar da Silva — R. Carioca, 31, N. 5508, 2 ás 5 hs.
Dr. Souza Mendes — Tuberculose da larynge — Rodrigo Silva, 28, de 2 ás 4. C. 1838.

LABORATORIOS DE ANALYSES CLINICAS

Drs. E. Lindenberg e A. Madeira — R. Assembléa, 58 — Ex. de urina, sangue, escarro, etc., reacções de Wassermann, Bordet, Berscedica, Vaccinas autogenas, etc. Tel. C. 451.

PARTEIRAS

Mme. Virginia Madruga — Parteira dip. Cons. e residencia: á rua General Bruce, 98. Phone Villa 149. Consultas 2ªs, 4ªs e 6ªs, das 2 ás 5. Acceita parturientes em sua casa de Saude Sta. Maria. Diarias de 10 a 30 mil réis.

CIRURGIÕES-DENTISTAS

Dr. Barros Henriques — Av. Rio Branco 175, (1º). Tel. C. 21.
Octavio Eurico Alvaro — Rua Carioca, 50. Phone C. 3392.

HOTEIS E PENSÕES

Hotel Avenida — O mais importante do Brasil. End. telegr. "Avenida".

OS MELHORES CAFÉS

Café Ideal — Sempre puro. Dep. rua Saude 142 e 150. Tel. 707, Norte.

CORRETORES DE FUNDOS PUBLICOS

Lucrecio Fernandes de Oliveira — Rua 1º de Março, 83. Tel. 4468 Norte.

DESPACHANTES

Mario Lemos — Pref. e Thes. Adeanta custas. 7 de Setembro. 107, sob.

Instituto Orthopedico do Rio de Janeiro

DR. PAULO ZANDER, com 23 annos de pratica em Allemanha e Dr. Th. Pereira Caldas. Orthopedia cirurgica e mecanica das malformações paralysias; contracturas, etc. Mecanotherapia das fracturas. Officina para braços e pernas artificiaes e apparelhos orthopedicos.
Rua da Carioca, 55, 4º and. Tel. Central, 328.

DECLARAÇÕES

ADHEMAR F. SA' REGO

Cirurgião-dentista em Petropolis. Participa aos seus clientes e amigos que installou gabinete no Rio. Segundas, quartas e sextas. — Rua Uruguayana 22, 4º andar. (Elevador). Predio novo, esq. 7 de Setembro — Telephone C. 2713. (X. 25938)

Au commerce

Si vous désirez faire des annonces, publications ou abonnements dans n'importe quel Journal ou revue du Brésil, veuillez vous adresser á

LIMA & CIA. LTD.

agence générale du "Correio da Manhã"

Largo da Carioca, 15-1º
Telephone Central 178
RIO DE JANEIRO

Sanatorio de S. Sebastião

(CASA DE SAUDE)

Operações em geral. Gynecologicas e Obstetricas. Não recebe doentes de molestias transmissiveis.
Tels. N. 790 — 260 — 3215 — B. M. (6816)

Thermometros Clinicos só contém no Casella, London

BEN.·. LOJ.·. CAP.·. "DEZOITO DE JULHO"

Terça-feira, 20 de outubro, sess. mag. de inic.: N. L. Santos, 18.·., secr.·. (X 29465)

ASSOCIAÇÃO GERAL DE AUXILIOS MUTUOS DA ESTRADA DE FERRO CENTRAL DO BRASIL

TERCEIRA ASSEMBLÉA GERAL ORDINARIA (1ª *convocação*)

De ordem do sr. dr. presidente, convido os srs. associados quites e em pleno gozo dos direitos sociaes a se reunirem em assembléa geral ordinaria, no proximo domingo, 25 do corrente, ás 11 horas da manhã, na séde social, á rua Visconde de Itauna n. 25, afim de se proceder á eleição da administração para o triennio de 1925-1927, na fórma do paragrapho 3º do artigo 101 dos Estatutos.

De accôrdo com o artigo 94 dos mesmos Estatutos, a assembléa só ficará constituida achando-se reunidos na sala das sessões, no dia citado, pelo menos 200 associados quites e em gozo dos direitos sociaes, e se até 30 minutos depois da hora marcada não estiver reunido tal numero, far-se-á segunda convocação para sete dias depois, funccionando, então, esta assembléa com qualquer numero.

Secretaria da Associação Geral de Auxilios Mutuos da Estrada de Ferro Central do Brasil, em 18 de outubro de 1925 — *F. Paes Leme*, 1º secretario. (X 29447)

ANNUNCIOS

AMA SECCA

Precisa-se uma limpa, carinhosa, com boas referencias. Paga-se bem. Trata-se á rua Belfort Roxo, 88. (X 29488)

Acção entre amigos

De um annel de ouro com dois brilhantes e um rubim, com extracção a 20 de outubro, fica tranferido para 20 de novembro. (X 29485)

"ELEGANTE DAMA"

Especialidade, em porta-seios, cintas e colletes, a cargo de Mme. LYON
TELEP. C. 739 — CARIOCA, 42 (5798)

Grande Reclame

Borzeguins Amarello e Preto — CHROMO FRANCEZ 25$
R. 7 DE SETEMBRO, 48 CASA CAVALIERE (1074)

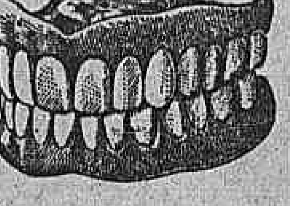

Dentaduras duplas, das mais aperfeiçoadas e confeccionadas pelo laureado especialista Dr. Silvino Mattos. Preços razoaveis. Rua 7 de Setembro, 231. Phone: Central — 1.555. (X 26441) R

Escriptorios na Avenida

Alugam-se no edificio da "A CAPITAL", Avenida, esquina da rua do Ouvidor, por preços muito modicos, excellentes salas para escriptorio, servidas por elevador. (X 26384)

Feridas - Eczemas

Usa o pó de Liége. E' o melhor e o mais garantido. Vende-se nas drogarias Baptista, Granado, Geswira, e na rua Uruguayana, 91. (X 26436) R

RETALHOS

de brins, riscados, mousselines, chitas pretas e de côres, etc., tecidos fantasia, etc., etc. Vendas por atacado a preços reduzidos.
Rua General Camara n. 310. (X 25959)

CLINICA DE SENHORAS

Moderno tratamento das faltas, atrazos e irregularidades menstruaes, venereas. Tratamento abortivo — DR. LYRIO. — Rua Uruguayana, 24. (X. 29430)

ENCERADOR

Calafetar, raspar e encerar assoalhos. Manoel Silveira, Telephone Nte. 3451. R. Senador Euzebio, 84. (X 29507)

PIANOLA

Vende-se uma côr de acajú, moderna, tocando 88 notas; está quasi nova e tem musicas, baratissima, por viagem. Rua Affonso Penna n. 89, c. 1, prox. Haddock Lobo. (X 29543)

FORD, 2:300$

Vende-se com urgencia, um, moderno, com arranco e capas; tratar das 9 ás 12 horas, á rua Affonso Penna, 89, c. 1, prox. Had. Lobo. (X 29543)

Rua Marquez de Abrantes, 22

Vagou um quarto espaçoso e confortavelmente mobilado; optima pensão. (X 29550)

FERIDAS NOVAS E ANTIGAS

Tratamento rapido, radical, racional e scientifico com a

SANTOSINA

(POMADA SECCATIVA)

Preço 3$500, pelo Correio 4$500. Pedidos a Perestrello Filho & C., rua Uruguayana 66, Rio. (2084)

AUTO-TRADE

Brasilien young man knowing perfectly automobile and accessories trade, business and industry wants place. He has also some knowledjments about mechanic. Drives autos and steam engines and speaks a little English. Preference for larges firms. Please adress to Mr. X., "Correio da Manhã". (2107)

Para uma bôa illuminação

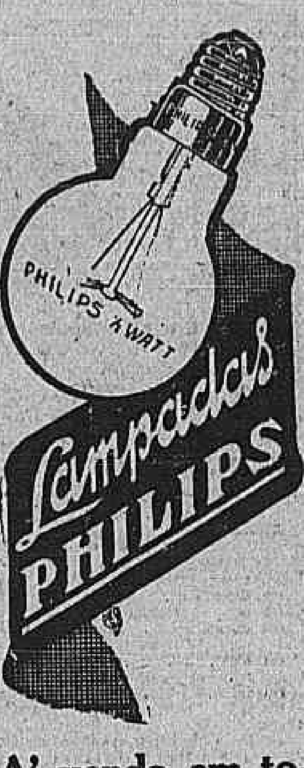

A' venda em todas as bôas casas de electricidade. (1003)

CHEVROLET

Vende-se um em perfeito estado; ver e tratar na garage Veiga, á rua da Relação n. 40. (X 29551)

URCA (BOTAFOGO)

Vende-se um terreno de 10 x 30 na melhor rua, asphaltada e illuminada, entre dois predios novos. Tem 300 ms. e custaria hoje, a dinheiro, na propria empresa, 45:000$000. — Vende-se, no entanto, por 36:000$000. — Negocio muito urgente. M. Carvalho, Ourives, 51, sob. — 2 ás 4. (X 29548)

FLAMENGO — TERRENO

Vende-se um entre a Praia do Flamengo e a rua do Cattete. Cartas para a caixa n. 12 do "Jornal do Commercio". (X 29548)

URCA — TERRENOS

Tenho á venda os melhores, de aterro ou não, á beira mar ou proximos á beira mar; com bondes á porta ou proximos aos bondes: proximos á piscina ou ao Balneario. — Lotes com 10, 12, 15 ou mais metros de frente, 30 °|° mais baratos que na Empresa e em condições eguaes: em modicas prestações mensaes, sem entrada inicial!!! M. Carvalho, Ourives, 51, sob. — 10 1|2 ás 12 e 2 ás 4. (X 29548)

IPANEMA — TERRENO

Vende-se de 12 x 30, no mais distincto trecho da rua Prudente de Moraes. Não é foreiro! M. Carvalho, Ourives, 51, sob. — 10 1|2 ás 12 e 2 ás 4. (X 29548)

URCA — COMPRA-SE

Um terreno proximo á piscina, com urgencia. Indicae o preço, o n. do lote e as dimensões para a caixa 12 do "Jornal do Commercio". (X 29548)

TERRENOS E PREDIOS

Quereis comprar? Quereis vender com rapidez? Em qualquer hypothese é do vosso interesse procurar M. Carvalho, Ourives, 51, sob. — 10 1|2 ás 12 e 2 ás 4. Tel. N. 7078. (X 29548)

AV. PASTEUR — TERRENOS

Vendem-se dois lotes 20 x 40. M. Carvalho, Ourives, 51, sob. — 10 1|2 ás 12 e 2 ás 4. Tel. N. 7078. (X 29548)

ESCRIPTORIO

Aluga-se uma sala na rua Sachet, 38, 1º andar. Trata-se na loja. (2102)

ACTOS FUNEBRES

Coronel Francisco Sertorio Portinho

Viuva Maria Velasco Portinho e filhos, Corina Portinho de Sá Freire, genro e filhos, viuva Fructuoso Portinho e filhos, general Fellipe Portinho e familia (ausentes), Seraphim Valandro e familia, coronel Aristides Sampaio e familia (ausentes), D. Abigail Velasco, Otto Kopp, Gregorio Porto da Fonseca e Jonas Fonseca, participam o fallecimento de seu marido, pae, irmão, tio, genro cunhado e primo, FRANCISCO SERTORIO PORTINHO, fallecido hontem ás 6 1|2 da tarde e convidam para o enterro, hoje, que sairá da rua General Bruce 225, para o Cemiterio de S. Francisco Xavier, ás 5 horas da tarde. (X. 29522)

Juracy de Macedo Thompson

A familia de JURACY DE MACEDO THOMPSON convida aos parentes e as pessoas de sua amizade para assistirem á missa de trigesimo dia que manda celebrar amanhã, quarta-feira, 21 do corrente, ás 8 1|2 horas, na capella de Nossa Senhora do Carmo, á rua Mariz e Barros. Antecipadamente agradece o comparecimento a esse acto religioso. (X 26396)

Angelo da Rocha

(BEMBEM)

Seus irmãos, cunhados, sobrinhos, filhos e demais parentes farão rezar missa de trigesimo dia do seu passamento, no altar-mór da egreja da Candelaria, amanhã, quarta-feira, 21 do corrente, ás 9 1|2 horas. Agradecem aos que comparecerem a esse acto de religião. (X 29519)

Adalinha Machado Bittencourt

(1º ANNIVERSARIO)

Emilia Gomes Machado, Alfredo Alves de Bittencourt e filhos, Saturnino Gomes Machado e mais parentes convidam as pessoas amigas para assistirem á missa de 1º anniversario do fallecimento de sua saudosa filha, esposa, mãe, irmã e parenta ADALINHA MACHADO BITTENCOURT, que mandam celebrar ás 9 horas, na egreja de S. Francisco de Paula, amanhã, quarta-feira, 21 do corrente, pelo que se confessam agradecidos. (X 29523)

D. Maria Emilia Bicudo de Brito

Amanhã, quarta-feira, 21 do corrente, primeiro anniversario do seu fallecimento, em intenção da sua alma, seus filhos, genros, nora e netos domiciliados nesta capital, fazem celebrar uma missa na capella do S. Sacramento, na egreja do Carmo, (rua Primeiro de Março), ás 9 1|2 horas da manhã, declarando-se desde já agradecidos a quantos a ella comparecerem. (X 26404)

D. Guilhermina Flavia de Araujo

(7º DIA)

José Lopes de Oliveira Araujo, seus filhos e parentes agradecem a todos aquelles que lhes confortaram no doloroso transe do fallecimento de sua querida esposa, mãe, e parente GUILHERMINA FLAVIA DE ARAUJO, e participam-lhes que, por intenção de sua alma, mandam rezar na matriz de S. José, hoje, terça-feira, 20 do corrente, ás 10 horas, a missa de setimo dia. (X 26372)

Luiza Vieira de Paiva Mello

(AGRADECIMENTO)

José Manoel de Paiva e Emilia Andrade Vieira de Paiva, José, Eduardo, Octavio e Antenor Vieira de Paiva, Elvira Rosa de Viveiros, paes, irmãos, cunhada da desditosa LUIZA VIEIRA DE PAIVA MELLO, vêm penhorados agradecer a todas as pessoas que, em hora de tanta amargura, lhes levaram o seu conforto e tiveram a piedosa bondade de acompanhar os restos mortaes da infeliz Luiza Vieira de Paiva Mello ao cemiterio de Inhauma. (X 26422)

José Simões

Anna da Silva Simões, seus filhos e enteados, Antonio Gomes da Silva, senhora e filhos, Arthur Gomes da Silva e senhora, profundamente penalizados com o fallecimento de seu inolvidavel e extremecido esposo, pae, genro e cunhado JOSE' SIMÕES, agradecem penhoradissimos a todas as pessoas que o acompanharam á sua ultima morada e de novo convidam para assistirem á missa de setimo dia que será celebrada na egreja de S. Francisco de Paula, amanhã, quarta-feira, 21 do corrente, ás 9 horas. (X 29454)

Clara Olinto Fausto de Souza

Dr. Euclides Fausto de Souza, filhas, netos, irmãos, nora, genro e cunhados agradecem a todos que lhes enviaram pezames e acompanharam os restos mortaes de sua querida esposa, mãe, avó, irmã, sogra e cunhada CLARA OLINTO FAUSTO DE SOUZA e de novo convidam seus parentes e amigos para assistirem á missa de setimo dia que será celebrada no altar-mór da egreja de S. Francisco de Paula, quinta-feira, 22 do corrente, ás 8 1|2 horas. (X 29510)

COROAS de flores naturaes, Floricultura Brasileira. Assembléa, 53 (junto a rua da Quitanda). Telephone Cent. 1870. Adhemar Santos & Comp. (4720)

Luiz de Rezende

Luiz de Rezende & C. communicam aos seus amigos o fallecimento em Paris do seu chefe e amigo LUIZ DE REZENDE, convidando-os para assistirem á missa do 7º dia que será rezada hoje, 20 do corrente, ás 10 horas, na Egreja de N. S. da Candelaria, pelo que antecipam os seus agradecimentos. (X. 25867)

Antonio Maria Lorga

Elisa de Brito Lorga, sua filha e sobrinha, Manoel Coelho de Brito e sua familia, Miguel Norberto Moreira Neves e sua familia, José Coelho de Brito e sua familia, Antonio Coelho de Brito e sua familia, Sancho Paulo de Carvalho e sua familia, viuva, filho, sobrinho, sogro, tio, cunhados e compadre do saudoso ANTONIO MARIA LORGA, agradecem aos seus parentes e amigos que se dignaram acompanhal-o á sua ultima morada e os convidam a assistir á missa de setimo dia que por sua alma mandam celebrar no altar-mór da egreja de Santo Antonio, hoje, terça-feira, 20 do corrente, ás 9 1/2 horas, pelo que desde já se confessam agradecidos. (X 29399)

Antonio Caetano de Almeida

(7º DIA)

Anna de Barros, filhos, genro, nora, netos e cunhados fazem celebrar missa de setimo dia por alma de seu sempre lembrado marido, pae, sogro, avô e cunhado ANTONIO CAETANO DE ALMEIDA, na egreja de Santo Antonio dos Pobres, amanhã, quarta-feira, 21 do corrente, ás 9 horas, e convidam as pessoas de sua amizade para assistirem a este acto de religião e caridade, antecipando seus agradecimentos. (X 26346)

AO TINTUREIRO PARISIENSE

Casa de 1ª ordem — Lava chimicamente qualquer tecido, com especialidade as flanellas, palha de seda e vestidos finos de senhora. Limpa a secco, lava luvas de pellica, faz plissés e tinge com perfeição para luto em 24 horas.
Avenida Salvador de Sá, 46
Telephone 7337 Norte

SALA E GABINETE

Em casa de um casal de respeito, cede-se a cavalheiro ou casal de tratamento, com ou sem pensão. Rua Dois de Dezembro, 138, Cattete. (X 26385)

CÉGO:

é quem não póde ler.

MUDO

quem não póde falar.

PARALYTICO:

aquelle que não póde ir á pharmacia mais proxima comprar um tubo do

Imbiacy

Vital Brasil — Lic. 3782 — O especifico da prisão de ventre, colites, dyspepsias lithiasebiliar e pertubações do apparelho digestivo.
Dep. Americano, Esteves & Cia. Ltda. Rio: Carmo, 15 — S. Paulo: Senador Feijó, 17. (1072)

VIAJANTE PARA O SUL

Precisa-se para grande fabrica de um viajante com pratica em negocios de ferragens, com perfeito conhecimento das praças. Cartas com todos os detalhes, referencias e condições para este jornal, á caixa M. X. T. Correspondencia confidencial. (X 26218)

BOM NEGOCIO

Vende-se uma das melhores pensões de Botafogo. Trata-se no "Cartorio Geral de Informações", Rua do Carmo 66. Phone Norte 4551. (X. 26426)

Joias, Ouro e Prataria

Moedas, medalhas, curiosidades, louças e moveis antigos, compra "A MINA DE OURO". Telephone Norte 7061. Avenida Rio Branco, 137. (X 26314)

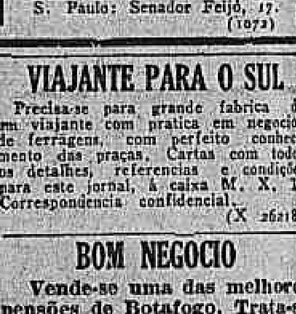

(686)

Excellente loja, propria para luxuosa casa de modas, na Avenida Rio Branco

Terminando em 31 de Dezembro proximo, o contracto de uma das mais luxuosas casas de modas, acceitam-se offertas para nova locação. Tratar á Avenida Rio Branco n. 48. (X. 25957)

1º ANDAR NA AVENIDA

Em frente ao Hotel Avenida, 173. Aluga-se todo ou em partes. Telephone Central 5933. (X 29451)

Terceira Peregrinação Nacional do Anno Santo

(Com approvação ecclesiastica)

SERVIÇOS ORGANISADOS PELA

S.A.V.I.

(Sociedade Anonyma de Viagens Internacionaes)

RIO DE JANEIRO - RUA 13 DE MAIO 46 (Edificio do Lyceu de Artes e Officios)

ITINERARIO

Bahia, Recife, Dakar, Lisboa, Bordeaux, Paris, Lisieux. Lourdes, Marselha, Genova e Roma

Rio — O paquete "Meduana", que conduzirá a 3ª Peregrinação Brasileira do Anno Santo, partirá deste porto no dia 15 de novembro, em hora que será prévimmente annunciada.
Bahia — O "Meduana" tocará neste porto exclusivamente para receber os peregrinos que ahi se acharem.
Recife — O mesmo que na Bahia.
Bordeaux — Desembarque. Permanencia de um dia para percorrer a cidade.
Paris — Permanencia de 5 dias, durante os quaes se percorrerão a cidade e arredores e se visitarão Lisieux e Versalhes.
Lourdes — Permanencia de 2 dias para os actos religiosos na Gruta e na Basilica. Excursão ao Pico de Jers e á Gruta de Betharram.
Marselha — Permanencia de 1 dia para a visita á cidade e ao famoso Castello d'Iff.
Genova — Permanencia de 1 dia para visitar a cidade, as suas grandes egrejas e o celebre Campo Santo.
Roma — Permanencia de 11 dias, durante os quaes se visitarão a cidade e arredores, as grandes egrejas, museus e monumentos. Conducção ás basilicas para as cerimonias do Jubileu.

PREÇOS

1ª classe	5:500$000
2ª classe	4:200$000

PAGAMENTOS

1ª classe — 2:000$000 no acto da inscripção; 2:000$000 até o dia 15 de outubro; e 1:500$000 até 5 de novembro.
2ª classe — 1:500$000 no acto da inscripção; 1:500$000, até o dia 15 de outubro; e 1:200$000 até o dia 5 de novembro.
Serviços comprehendidos — Nos preços mencionados estão incluidos:
Passagem de ida e volta, por mar;
Bilhetes de estradas de ferro;
Transporte de pequena bagagem;
Hospedagem em hoteis;
Conducção para visitas e passeios nas localidades abrangidas pelos differentes itinerarios;
Guias;
Interpretes;
Ingressos nos museus, bibliothecas e jardins.
O *Banco do Brasil*, o *Banco Italo-Belga*, o *Banco Francez e Italiano* e suas succursaes e agencias no interior do paiz estão autorizados a receber as contribuições dos srs. candidatos. (2094)

(11) FOLHETIM DO "CORREIO DA MANHÃ"

HALL CAINE

A CIDADE ETERNA

acto importante, mas deseja consultal-o primeiro.

— Vem de Londres?
— Cheguei hontem.
— Deseja falar commigo?
— Certamente.
— Póde falar livremente.

O rapaz olhou para Bruno e para a mulher que estavam a dois passos.

— E' um assumpto muito delicado... — murmurou em voz baixa.

— Venha commigo — e David Rossi conduziu o desconhecido para o seu quarto de cama.

IV

David Rossi sentou-se e fez o desconhecido sentar-se ao seu lado.

— O seu nome é Carlos Minghelli?

— Sim, e venho propôr a vossa ex. uma empresa um tanto... perigosa.

— Que empresa?

— Acho que alguem, para bem do povo, deve fazer justiça por suas mãos.

Houve um momento de silencio e David Rossi replicou com serenidade:

— Tenha a bondade de explicar-se claramente.

— Ouvi o seu "Credo" e assignei o meu nome. E' bello como theoria. E a Republica dos homens tem o sublime ideal das congregações da Egreja primitiva.

— E então?

— Mas não é pratico, meu caro senhor, e o seu plano ideal cairá por terra logo que o mundo lhe dê o mais pequeno encontrão.

— Peço a v. ex. para ser ainda mais claro — volveu David Rossi.

— De bôa vontade. V. ex. tenciona promover um meeting no Coliseum, para protestar contra o imposto lançado no pão. E se o governo o prohibir? O seu principio de resistencia passiva não lhe permittirá a revolta, e supprimidos os meetings, sua republica perde todo o seu poder.

David Rossi, pensativo, traçava linhas com a ponta do punhal sobre a carta de introducção que estava aberta sobre a mesa. O homem, vendo que as suas palavras tinham feito alguma impressão, continuou com mais força:

— V. ex., como os apostolos da Fé primitiva, ensina a fatal resignação do catholicismo! O que soffre é mais forte do que o que combate. Obediencia ás autoridade legaes. Dar a Cesar o que pertence a Cesar, etc., etc... Tem sido esta a doutrina da Egreja Catholica durante seculos! E o que é hoje a Egreja Catholica? Uma pobre borboleta, cujo corpo foi roido pelas aranhas, e a quem restam sómente as lindas azas inuteis!

David Rossi ouvia agora com os olhos fechados, e Carlos Minghelli, reparando no repetido estremecer das palpebras, sorriu e continuou:

— Se os governos do mundo negarem a v. ex. o direito de promover meetings, quaes serão as suas armas?! Dum lado exercitos de homens armados com toda a arte e engenhos de guerra; do outro lado, uma multidão de desgraçados com as mãos nas algibeiras, pagando um vintem por semana para a grande associação que deve supplantar por meio do soffrimento passivo, o poder reunido de todas as forças e thesouros do mundo!

David Rossi tinha-se levantado e passeava a passos largos e demorados no quarto; de repente parou e disse ao desconhecido:

— E o que acha v. ex. que devemos fazer?

— Não devemos abandonar-nos ao capricho dum tyranno. O povo de Roma é paciente, submisso, mas alguem deve tomar a iniciativa em nome delle. Vossa ex., por exemplo, que veiu do novo mundo onde respirou o ar da liberdade e que voltou para o velho mundo trazendo idéas grandes e novas...

— Seja explicito, peço-lhe. O que devemos fazer? — interrogou com impaciencia Davi Rossi.

Um relampago atravessou o olhar de Carlos Minghelli, que respondeu com voz abafada:

— Inutilizar o homem que mais opprime a nação.

— O primeiro ministro?

— Sim.

Depois dum pequeno silencio:

— V. ex. espera que eu pratique esse acto?

— Não! Eu estou prompto a fazel-o... Por que não? Se a violencia é um mal, torna-se um bem, quando se oppõe á violencia!

— Então, esse é o tal acto importante a que se refere esta carta? — indagou David Rossi, pegando na carta e sentando-se outra vez.

— Sim, tenho pensado tanto neste projecto, e elle tem adquirido um tal poder sobre mim, que é já mais forte do que qualquer raciocinio... Não imagine v. ex. que estou doido... Sei muito bem o que estou dizendo.

David Rossi voltou para o homem e perguntou:

— Por que se dirigiu a mim?

— Porque v. ex. póde ser-me dum grande auxilio; como membro do Parlamento, póde dar-me bilhetes para as camaras, indicar-me o momento em que elle se encontra só no monte Citorio...

David Rossi, muito pallido, mas com a voz serena, confirmou:

— Eu não nego que o primeiro ministro merece a morte e que a sua morte seria um bem para o povo.

— No dia em que elle morrer, o povo viverá — interrompeu Carlos Minghelli.

— E que grandes reformas se têm realizado por meio de grandes crimes?

— Tem razão, sr. Rossi, mas neste caso não se trataria de um crime!

— O homem que mata o oppressor, e espera serenamente que o prendam ou o despedacem, defende a sua causa; diz: — Eu não matei o barão Bonelli, matei o primeiro ministro; não matei o homem, matei a instituição; condemnem-me, enforquem-me, enterrem-me vivo numa prisão cellular, sinto-me feliz! Póde o mundo chamal-o doido, fanatico, o que quizer... esse homem não é um assassino.

O desconhecido ouvindo David Rossi exultava, tinha no olhar uma expressão diabolica. Inclinou-se sobre a mesa, agarrou no punhal, e exclamou:

— Isto é exactamente o que eu quero; esconda-o num bouquet, vou offerecer-lh'o... é o unico meio... diga uma palavra, sr. Rossi, e eu levo-o... Posso leval-o?

— Mas o homem que assume a responsabilidade duma tal acção, deve sentir-se absolutamente livre de qualquer pensamento de vingança pessoal — sobreveiu Rossi olhando attentamente para Minghelli.

A mão do desconhecido que segurava o punhal, tremeu visivelmente. Davi Rossi continuou:

— Deve reflectir que a acção que pratica é no fim de contas uma futilidade, por isso que destróe os principaes actores, que se substituem immediatamente, sem que haja mudança de scenario... Deve resignar-se a ouvir os verdadeiros amigos da liberdade dizerem-lhe: — "Os sêres humanos só devem servir-se da arma do *cerebro*... Todas as victorias que não sejam as do coração ou da intelligencia são consideradas barbaras e bestiaes; — embora envolvam os herões dessas victorias, num aureola de martyres!"

O homem atirou com o punhal e riu-se.

— Eu bem sabia que o sr. Rossi adoptava aquellas theorias que lhe ouvi ha pouco, só para o povo... E' bom para o conservar em socego... mas *nós* sabemos...

David Rossi levantou-se e disse com severa dignidade:

— Senhor Minghelli, a nossa entrevista terminou.

O desconhecido mudou de physionomia; o olhar tinha agora uma expressão de ferocidade; mas disse simplesmente:

— V. ex. despede-me?

— David Rossi confirmou com um gesto que era essa a sua intenção.

— Agora que v. ex. sabe quem sou, vae de certo riscar o meu nome do seu credo e mandar dizer para Londres que me despeçam do seu gremio...

— O senhor, será o primeiro a despedir-se, espero; não tem nada de commum com o povo, não tem direito de pertencer á nossa irmandade. São os homens como o senhor que atrazam o progresso das nossas idéas, e convencem as autoridades que o nosso fim diabolico, é a destruição da ordem humana e divina. Além de mostrar um sentimento politico completamente pervertido, v. ex. fala como quem tem um sentimento particular contra o ministro.

O homem voltou-se bruscamente e approximando-se outra vez de Rossi, murmurou:

— Talvez acerte! Esta noite ouvi o discurso de v. ex. quando falou da amante do ministro ostentando librés vermelhas e douradas, v. ex. referia-se sem duvida a Dona Roma Volonna. E se eu disser a v. ex. que ella é uma rapariga encontrada nas ruas de Londres e apresentada em Roma pelo barão como a descendente duma familia nobre?!

David Rossi estremeceu, como se uma invisivel mão lhe tivesse tocado.

— O nome dessa mulher é certamente *Roma*, — continuou o homem, — e foi essa coincidencia que me ajudou a encontrar o fio dessa mysteriosa meada.

David Rossi muito pallido, apenas respirava.

— Eu não falo sem provas. Estava ha dez annos na embaixada, em Londres, quando o embaixador foi consultado pela policia, com relação a uma rapariga italiana encontrada de noite em "Leicester Square". A mãe tinha morrido, o pae voltara para a Italia. Ella vivia com uma familia a quem o pae a tinha dado em pequena, mas tinha fugido.

David Rossi fixava o desconhecido com um olhar vitreo.

— Fui com o embaixador a *Bow street*, vi a rapariguita. Ella contou uma historia qualquer de máos tratos que não acreditamos, foi outra vez entregue á mesma familia que adoptara; um mez depois ouvimos que fugira de novo e desapparecera completamente. Nunca mais tornei a ver essa rapariga senão a semana passada, e onde imagina v. ex. que a vi?

— Onde? — interrogou com difficuldade David Rossi.

— Aqui, em Roma. Precisava falar com o primeiro ministro por causa duns negocios do embaixador, e aconselharam-me que o melhor caminho para chegar facilmente ao ministro, seria tomar a Dona Roma por intermediaria. Um dos meus amigos levou-me a casa della. Logo que a vi, reconheci-a. Dona Roma Volonna é a rapariga Roma Roselli que andava perdida nas ruas de Londres.

Davi Rossi repentinamente *cresceu* para o desconhecido, exclamando:

— Canalha!

O homem recuou vacillando e titubeou:

"O quê... porquê..."

— Eu conheci essa rapariga.

— Conhecia a...

— Até aos sete annos foi a minha companheira, a minha irmã... o pae, foi um pae para mim! E se me diz que ella é a amante... Infame canalha! Calumniador! Podia confundil-o com uma palavra, mas não quero! Fóra já da minha casa, e se alguma vez mais o encontrar no meu caminho, denuncio-o á policia como assassino!

Atordoado, o homem abriu a porta e desappareceu.

V

Quando o desconhecido atravessou a sala de jantar, Bruno apressou-se em dazer o signa

(Continúa)

LEILÕES

Leilão de penhores
GRUMBACH, ROCHA & C.
Em 22 de outubro de 1925
11, Praça Tiradentes, proximo á Cia. Telephonica.

Leilão de penhores
JOSÉ CAHEN
Em 20 de outubro
Rua Silva Jardim, 7
(X 25393)

LEILÃO DE PENHORES
26 DE OUTUBRO
CASA ARTHUR ALVIM
Rua Luiz de Camões n. 40
Todos os penhores vencidos
(X 29160) A

Leilão de penhores
Em 21 de outubro de 1925
CASA GONTHIER
Henry e Armando
45— RUA LUIZ DE CAMOES —47
Fazem leilão dos penhores vencidos e avisam aos Srs. mutuarios que podem reformar ou resgatar as suas cautelas até á vespera do leilão.
(X 25302) S.

Amas secca e de leite

PRECISA-SE uma ama secca; rua Senhor dos Passos, 238. (X 29541) A

PROCURA-SE ama secca para duas meninas de 2 e 3 annos e para alguns serviços leves. Rua Hilario de Gouvêa n. 96, Copacabana. (X 26281) A

Cozinheiros e cozinheiras

ALUGA-SE um cozinheiro para o trivial, ordenado 100$. Marquez de Olinda n. 91. (X 26414) B

PRECISA-SE de uma cozinheira, casa de pequena familia, prefere-se portugueza. Rua Azeredo Coutinho, 32, ao lado da Casa da Moeda. (X 29472) B

Creados e creadas

ARRUMADEIRA — Precisa-se para casa de familia, á rua Derby Club, 133, canto da Travessa Derby Club, Engenho Velho.

ALUGA-SE uma moça para copeira ou arrumadeira, á travessa Carneiro n. 11. (X 25962) C

COPEIRA — Precisa-se, para casa de familia, á rua Derby Club n. 133, esquina da Travessa Derby Club, Engenho Velho. (V 29378) C

OFFERECE-SE uma senhora de meia edade, asseiada, de confiança, para casa de um senhor de bom tratamento ou pequena familia que cozinhe o trivial e só acceita fogão a gaz. Trata-se á ladeira Tabajára numero 375, Botafogo. (X 26376) C

PRECISA-SE de uma empregada, para serviços caseiros e recados,— dr. José Hygino, 245, junto á Conde de Bomfim. (X 26410) K

PRECISA-SE de uma empregada para arrumar e copeirar. Rua dr. José Hygino, 245, junto á Conde de Bomfim. (X 26410) K

PRECISA-SE de perfeita arrumadeira que copeire e durma no aluguel; na rua Francisco Octaviano n. 17 — Copacabana. Paga-se bem. (X 29037) C

PRECISA-SE de uma empregada para lavar e engommar. — Rua dr. José Hygino, 245, junto á Conde de Bomfim. (X 26410) K

Empregos diversos

ALFAIATE — Precisa-se officiaes de mangas, tratar na rua da Misericordia, 26, 1º (X 25964) D

BOM EMPREGO — Quereis ganhar de 300$ a 600$ por mez, como vendedor de biscoitos finissimos, doce de leite, ect.? Vide annuncio Precisa-se... neste jornal. (X 25977) P

MODISTA para casa de familia de tratamento; rua das Palmeiras, 73. (X 26377) D

PRECISA-SE de uma boa ajudante com pratica de officina, á praça Tiradentes, 46, 2º andar. (X 25969) P

PRECISA-SE de um moço activo e decente, com carteira de Identidade, fiador idoneo ou 150$ de fiança em dinheiro, para vender em casa das familias do Cattete, Botafogo, Laranjeiras e Copacabana, das 10 ás 6 horas da tarde, diariamente, descançando ás segunda-feiras, em uma mala de mão, biscoitos finissimos, doces de leite, etc. Os 2 vendedores existentes na casa, ha quatro annos ganham de 500$ a 600$ mensaes. E' excusado apresentar-se quem não estiver nestas condições. Trata-se das 11 ás 4 horas na rua da Passagem, 170. (X 25976) D

PRECISA-SE dactylographo, com pratica o desembaraço, á rua Haddock Lobo n. 30. (X 29402) D

RAPAZ com boa calligraphia, offerece seus serviços para escriptorio. Cartas hoje mesmo a G. G. P. neste jornal. (X 29508) D

SENHORA viuva, com um filho moço, deseja encontrar outra para fazer todo serviço, dando fiança de conducta; ordenado 60$; trata-se R. Candido Benicio n. 498, Jacarepaguá na Pharmacia. (X 29437) D

Casas e commodos no centro

ALUGAM-SE 2 escriptorios no 1º andar do predio da rua 1º de Março, 109, servidos por elevador. — Trata-se no mesmo. (X 26264) E

ALUGA-SE o sobrado da rua Carlos de Carvalho n. 61 (Esplanada do Senado). Aberto da 1 ás 4 horas. (X 29353) E

ALUGAM-SE em casa de familia, 2 bons quartos independentes, com ou sem pensão, a casal sem filhos ou rapazes, com direito a telephone; á rua S. José n. 7, 2º andar. (X 26132) E

ALUGA-SE um quarto ricamente mobilado, á Avenida Mem de Sá n. 162, tem telephone. (X 25800) E

ALUGA-SE um quarto ou uma sala de frente, bem mobilado; rua do Riachuelo, 334. (X 26389) E

ALUGA-SE uma sala para escriptorio, á rua do Rosario n. 159, 1º andar. (X 25810) E

ALUGA-SE uma sala de frente mobilada a pessoas tratamento, avenida Mem de Sá n. 11, sobrado. (X 25767) E

ALUGA-SE um escriptorio, no centro; rua da Quitanda n. 132. (X 29063) E

ALUGAM-SE duas salas para escriptorio, consultorio ou modista; tem telephone; rua de S. José, 14, 1º andar, (X 26168) E

ALUGA-SE uma loja para qualquer negocio, com boa moradia; rua Sacadura Cabral, 341, em frente á praça da Harmonia. Trata-se á rua Marechal Floriano, 30, Alfaiataria Mar e Terra. (X 29440) E

ALUGA-SE para escriptorio o 2º andar da rua Theophilo Ottoni n. 17, com 5 salas de frente e com janellas para a rua; informações na loja. Tel. Norte 6440. (X. 29475) E

ALUGA-SE por 600$ o armazem da rua Buenos Aires, 263, aberto das 13 ás 17 horas. Trata-se na Casa Bancaria Lafayette Bastos & Cia., á rua Buenos Aires, 46. Tel. Norte 1587. (X 25837) E

ALUGAM-SE dois espaçosos escriptorios, perto da Avenida Rio Branco, á rua Buenos Aires, 46, 1º andar. Trata-se na loja, com Lafayette Bastos & Cia., á casa Bancaria. Tel. Norte 1587. (X 25838) E

ALUGA-SE uma boa sala de frente para solteiros e bons quartos, na rua Luiz de Camões, 112. (X 29446) E

ALUGA-SE um escriptorio, na rua S. José n. 68, sobrado. (X 29503) E

ALUGA-SE, um sobrado, 1º andar, á rua dos Ourives n. 132. Trata-se na loja. (X. 25805) E

ALUGA-SE grande sala para consultorio medico, com agua, telephone e creado. 7 de Setembro, 195, 1º. (X 29502) E

ALUGA-SE em casa de tratamento, confortaveis aposentos com boa pensão, a moços solteiros ou casaes distinctos, logar muito saudavel, por preços modicos; na rua Costa Bastos n. 16. (X 25965) E

ALUGA-SE sala ampla para escriptorio com pequena sala contigua; rua dos Ourives n. 97, 1º. (X 26445) E

ALUGA-SE para escriptorio o 1º andar da rua da Assembléa n. 79. Trata-se na loja (Livraria A. Moura). (X 29478) E

ALUGA-SE boa sala de frente, com telephone, á rua Ouvidor, 133, 2º. (X 29469) E

ALUGA-SE ampla sala para escriptorio, á rua dos Ourives, 97, 1º andar. (X 29524) E

ALUGA-SE á rua da Quitanda, 139, 1º andar, uma sala para escriptorio. (X 29471) E

ESCRIPTORIO grande e claro — Aluga-se, 140$; rua do Theatro n. 1. (X 26265) E

QUARTO — Aluga-se um, em casa de familia, mobilado, com ou sem pensão, a casal ou cavalheiro; rua Carlos de Carvalho n. 63, sob., esplanada do Senado. (X 26350) E

SACCADURA CABRAL N. 151 — Aluga-se um esplendido sobrado; informações: telephone Norte 5350, ramal 7. (X 29426) E

Lapa e Santa Thereza

ALUGAM-SE esplendidas salas e quartos mobilados, com todo o conforto e com pensão de 1ª ordem, na Avenida Gomes Freire, 89. Tel. C. 5637. (X 26408) F

ALUGA-SE uma casa mobilada; rua da Lapa n. 39, sobrado. (X 25961) F

ALUGA-SE bom e grande quarto mobilado, com ou sem pensão, a casal ou moços do commercio; rua da Lapa n. 32, sobrado. (X 29495) F

ALUGA-SE uma sala e um quarto com ou sem pensão; rua Augusto Severo n. 78, Lapa. (X 29407) F

SANTA THEREZA — Aluga-se uma sala com mobilia ou sem ella e um quarto mobilado, a cavalheiro; rua Mauá n. 58, largo do Guimarães. (X 29444) F

Cattete, Laranjeiras, Botafogo e Gavea

ALUGAM-SE no Hotel — Pensão Alencar, 2 salinhas de frente, em communicação, tendo agua corrente, propria para familia de 3 ou 4 pessoas; e uma salinha de frente com 2 janellas, propria para casal. Praça José de Alencar, 8. (X 29439) G

ALUGA-SE em casa de familia, perto do Flamengo, uma boa sala de frente, independente, para casal ou rapazes distinctos, com pensão. Informações tel. B. M. 298. (X 29442) G

ALUGA-SE um bom predio na rua Pinheiro Guimarães, 90, Botafogo. Chaves no 86. Trata-se na rua da Quitanda, 65, com Raul. (X 26406) G

ALUGA-SE bom quarto mobilado, por 120$, a rapaz que trabalhe fóra; Bento Lisboa n. 55, Cattete. (X 25847) G

ALUGA-SE uma sala de frente a rapazes. Rua Voluntarios da Patria n. 451. (X 26449) G

ALUGA-SE o predio da rua Real Grandeza n. 41, com 9 com 4 quartos, 3 salas, fogão e aquecedor a gaz e mais dependencias; para ver e mais informações, com o jardineiro da villa. (X 29482) G

ALUGAM-SE quartos arejados, com ou sem pensão, Flamengo; rua Corrêa Dutra n. 31. (X 29464) G

ALUGA-SE por 400$ e taxas, o predio á rua Alvaro Ramos, 30, em Botafogo, com 2 salas, quartos e mais dependencias. As chaves no numero 36, onde se informa. (X 29443) G

ALUGA-SE uma excellente sala e um bom quarto, a pessoas de tratamento, em casa allemã; rua Benjamin Constant n. 48. (X 26395) G

ALUGA-SE na rua Marquez de Abrantes, 75, uma excellente loja para qualquer negocio; as chaves no n. 73 e trata-se na rua Evaristo da Veiga, 24. (X 29432) G

ALUGA-SE um apartamento confortavelmente mobilado, a pessoa de todo o respeito, com pensão de 1ª ordem, em casa de familia de tratamento, á rua do Cattete, 250, sob. (X 26387) G

ALUGA-SE a casa moderna da rua Santa Christina n. 77 (Gloria), propria para casal de tratamento. As chaves estão na mesma rua n. 84, com a Senhora Erondina. (X 26374) G

ALUGA-SE no 128, uma bonita sala de frente, mobilada de novo e com pensão, a casal, senhora ou cavalheiro de tratamento. (X 29288) G

ALUGA-SE a casal de fim trato ou dois senhores respeitaveis uma esplendida sala e um quarto mobilados com todo o conforto moderno, e com pensão. Proximo aos banhos de mar do Flamengo. Rua do Cattete, 321, L. do Machado. (X 29351) G

ALUGAM-SE magnificas salas de frente e quartos mobilados ou não, com optima pensão, perto dos banhos do Flamengo; rua Senador Vergueiro n. 113. Tel. B. M. 955. (X 25414) G

ALUGA-SE sala e quarto junto ou separado, com ou sem mobilia, e com pensão ou não, a um casal ou pessoas de tratamento; rua Pedro Americo n. 67, terreo. (X 25751) G

ALUGA-SE um quarto bem mobilado na rua Corrêa Dutra 140. (X 29338) G

ALUGAM-SE em casa de familia de tratamento, dois optimos quartos bem mobilados, a casal ou cavalheiro ou rapazes, proximo aos banhos de mar, Paysandú, 187. B. M. 4868. (X 26284) G

ALUGA-SE um quartinho mobilado, a quem trabalhe fóra, á rua do Cattete, 108, sob. (X 29517) G

ALUGA-SE com mobilia, a parte superior de um predio com 4 quartos, 2 salas, cozinha, etc. Trata-se na rua Conde Baependy, 13, proximo ao Flamengo. (X 29528) G

ALUGA-SE um quarto mobilado, a um a 2 rapazes do commercio. Aluguel, 170$000, rua Conde Baependy, 13. (X 29528) G

ALUGA-SE em casa de familia, um quarto e uma sala mobilados ou não, com pensão; rua Pedro Americo n. 74. (X 29421) G

ALUGA-SE uma casa bem mobilada, com telephone. Rua Buarque de Macedo, 39. (X 26299) G

ALUGA-SE a casa da rua Maria Eugenia n. 49, Botafogo. Trata-se no Banco Commercial do Rio de Janeiro. (X 25672) G

ALUGA-SE o sobrado da rua do Cattete, 246, 13 quartos, trata-se no logar. (X 29530) G

ALUGA-SE uma sala de frente, mobilada, independente, a senhor do commercio, Rua do Cattete, 108, sobrado. (X 29518) G

APPARTAMENTO — Aluga-se do dia 1º em deante, em casa de familia mineira, com pensão, a casal sem filhos, agua corrente. Rua Dois de Dezembro, 115. (X 29429) G

FLAMENGO — Aluga-se a optima sala e quarto, mobilados, com boa mesa. Rua Buarque de Macedo, 2. (X 26415) G

QUARTO E SALAS. Alugam-se amplos em casa de pequena e distincta familia, sem pensão e com ou sem mobilia, á rua Marquez de Abrantes n. 203, sobrado. Tel. Sul 1332. (X 26288) G

QUARTO mobilado a casal sem filhos, aluga-se com pensão em casa de familia mineira. Rua 2 de Dezembro n. 115. (X 29428) G

SALA e QUARTOS — Alugam-se com ou sem mobilia e com pensão a casal, ou pessoas de respeito. Bambina n. 55, Botafogo. Telep. Sul 1377. (X 25645) G

Leme, Copacabana e Leblon

ALUGA-SE com contrato, a casa da rua 28 de Agosto, 96, com 3 quartos, duas salas e dependencias; as chaves estão no n. 101 e trata-se á rua General Camara, 42, loja; com o sr. Silva. (X 25873) H

ALUGA-SE optima sala de frente, completamente independente, para rapaz solteiro, em casa de familia. Rua Barata Ribeiro, 301. Copacabana. Telephone Ipanema, 632. (X 25793) H

ALUGA-SE quarto no Leme, a casal, em casa de familia distincta, com pensão de 1ª ordem. Phone Sul 1.480. (X 25852) H

ALUGA-SE uma sala de frente, em casa de familia, em Copacabana, somente a cavalheiros. Informar-se pelo tel. 1789 Ipanema. (X 25857) H

ALUGAM-SE predios recentemente construidos, com todo conforto, na rua Figueiredo Magalhães n. 116, Copacabana. Trata-se na Avenida Rio Branco n. 133, 4º andar, sala 10. (X 25943) H

ALUGA-SE um quarto mobilado, a cavalheiro de tratamento, com pensão (inteira ou meia), em casa de familia respeitavel. R. Figueiredo de Magalhães nº 141. Tel. Ip. 1625. (X 26142) H

ALUGA-SE uma excellente casa, nova, por 360$ a familia de tratamento, á rua Prudente de Moraes, 417, proximo ao Country-Club. (X 29468) H

ALUGA-SE, com mobilia, e por um anno ou mais, o predio 914, da avenida Atlantica. — Trata-se no mesmo. (X 29450) H

ALUGA-SE a pessoas de respeito, apartamento independente, barato em centro de jardim, com todas as commodidades, perto do mar; rua 28 de Agosto, 169, Ipanema. (X 25898) H

Saude, Praia Formosa e Mangue

ALUGA-SE uma loja com moradia, para familia, á rua Senador Euzebio n. 210, chaves no 184. (X 26420) I

ALUGA-SE uma casa na rua Dr. Carmo Netto n. 191. (X 26203) J

ALUGAM-SE quatro casas novas, acabadas de construir, na Avenida Oliveira Fernandes, á rua João Caetano, 201, as chaves acham-se na casa IX. Trata-se na Secretaria da Ordem de S. Francisco de Paula. (X 26238) I

Catumby, Estacio e Rio Comprido

ALUGA-SE por contrato, a confortavel predio, á rua Itapirú, 120, tendo seis quartos, 2 espaçosas salas, quarto de banho, pomar, etc. Informa-se no mesmo. (X 29484) J

ALUGA-SE o magnifico palacete da Avenida Paulo de Frontin, 371, chaves na rua Aristides Lobo, 114, quitanda; trata-se com o dr. Haroldo Valladão, Ouvidor n. 45, 1º, de 3 1/2 ás 5 horas. (X 25982) J

ALUGA-SE por contrato, uma confortavel casa para pequena familia, á rua Valença, 38; trata-se na mesma, das 14 ás 17 horas. (X 26433) J

ALUGA-SE um quarto de frente, a rapaz solteiro, casa de familia, no Largo do Rio Comprido, 44, sob. (X 26290) J

Haddock Lobo e Tijuca

ALUGA-SE um sobrado com tres salas e tres quartos e mais dependencias, á rua Conde de Bomfim, n. 269; tratar no armazem do mesmo predio. Phone V. 4323. (X 26245) K

ALUGAM-SE optimos aposentos em Conde de Bomfim n. 291, casa 5, acabada de construir. (X 26036) K

ALUGAM-SE á rua Haddock Lobo, 142, em casa de familia, dois quartos para casal e solteiro, com tratamento completo. (X 26011) K

ALUGAM-SE as esplendidas casas completamente renovadas, á rua do Mattoso, ns. 115 e 195, com 12 e 8 quartos, respectivamente. Trata-se á rua S. Pedro n. 81, 1º andar. Tel. N. 162. (X 25308) K

ALUGA-SE a casa da rua Aristides Lobo, 71, para ver e tratar na mesma, das 12 ás 3 horas. (X 26388) K

ALUGA-SE com contrato a casa VII, da rua Affonso Penna, 89, podendo ser vista até ás 15 horas. (X 26407) K

ALUGA-SE em casa de familia, um commodo independente, para senhoras; na rua Barão do Amazonas, 104. (X 26424) K

ALUGA-SE sala ou quarto para casal, com pensão, proximo á praça Saenz Pena. V. 4900. (X 25975) K

ALUGA-SE uma excellente sala de frente em casa de um casal de tratamento com optimo passadio e todo conforto na rua de Santa Sophia, 70, proximo á praça Saenz Pena, Villa 3677. (X 26446) K

ALUGA-SE o palacete da rua Conde de Bomfim, 63; — aluguel, 950$000. Trata-se na rua Valaparaizo n. 18, das 8 ás 10 horas. A casa só poderá ver vista depois do dia 21 do corrente, por estar actualmente occupada. (X 29395) K

QUARTO. Aluga-se em confortavel casa de familia, a casal ou moços do commercio, á rua Moura Brito, 42, Conde de Bomfim. (X 25983) K

São Christovão, Andarahy e Villa Isabel

ALUGA-SE a optima casa da rua Moraes e Silva, 126, com 4 quartos, 3 salas, despensa, cozinha, com fogão a gaz e a lenha, banheiro, com aquecedor; as chaves no 128, armazem, onde se informa. (X 25785) L

ALUGA-SE uma boa casa com jardim, na frente, á rua João Rodrigues, 15, estação de São Francisco Xavier, com tres quartos, duas salas, cozinha, fogão a gaz; trata-se na rua D. Anna Nery, 221, Garage Jockey Club. (X 26269) L

ALUGA-SE uma boa casa com conforto, para familia de tratamento, com dois pavimentos, garage, bom quarto de banho, fogão a gaz, com jardim na frente e grande terreno; á rua Dona Anna Nery, 66; trata-se na mesma. (X 26268) L

ALUGA-SE a casa na rua General Argollo, 21, S. Christovão; — chaves no 28. Sete quartos e mais accommodações. Trata-se na rua General Camara, 39, sob., ou por telephone V. 5854. (X 26239) L

ALUGA-SE por 500$000 o predio n. 32, da rua Borda do Matto, Andarahy, com 3 salas, 3 quartos e mais dependencias, em centro de jardim; chaves no n. 46 da mesma rua e para informações pelo telephone Villa 3987. (X 25871) L

ALUGAM-SE a casaes e moços do commercio espaçosos commodos com todos os requisitos de conforto e hygiene, lugar socegado e saudavel; agua com fartura, á rua Barão de Ubá n. 45, S. Christovão. (X 29318) L

ALUGA-SE um grande predio, com boas salas, grandes dormitorios, grande porão habitavel, dividido em mais dependencias, grande jardim e pomar, á rua Paula Brito, 50; as chaves estão na rua Barão de Mesquita n. 799. Trata-se na rua da Alfandega, 73, loja, aluguel: acceitam-se offertas para contrato. (X 29449) L

ALUGA-SE quarto com janella, a cavalheiro. Rua do Mattoso, 204 (X 26371) R

ANDARAHY — Aluga-se o predio da rua Paula Brito n. 135, com dois quartos, duas salas, etc. — As Chaves no n. 139 e trata-se no Banco de Credito Mercantil, á rua da Quitanda, 68, 1º and. (X 29244) L

ALUGA-SE o sobrado á rua São Francisco Xavier n. 663, com todos os requisitos de conforto exigidos para moradia de familia. Trata-se na pharmacia. (X 26026) L

ALUGA-SE a casa da rua Senador Furtado n. 50, completamente reformada, com quatro quartos, duas salas, fogão a gaz, banheiro, aquecedor, porão dividido e quintal; informações na mesma casa. (X 25979)

ALUGA-SE quarto e sala, á rua Maria e Barros, 259, casa 8. (X 29263) L

ALUGA-SE casa nova; na Avenida Maracanã n. 437, perto da rua S. Francisco Xavier. Trata-se Sete de Setembro n. 99, sobrado. (X 29462) L

ALUGA-SE metade da casa á rua Santa Luiza, 61-A, casa 4, Maracanã, depois do Collegio Militar. (X 25954) L

ALUGA-SE um bom predio para familia, á rua Visconde Itamaraty n. 75. Trata-se no n. 73 ou avenida Salvador de Sá, 18. (X 25863) L

ALUGA-SE um grande armazem novo, e um bom sobrado, á rua do S. Christovão, 94 e 96, esquina da Avenida Paulo de Frontin. (X 29549) L

ANDARAHY — Aluga-se magnifico predio, com installações modernas, quatro quartos, duas salas, etc., á rua Mearim n. 145; as chaves no mesmo e trata-se no Banco de Credito Mercantil; á rua da Quitanda n. 68, 1º andar. (X 24913) L

LINS DE VASCONCELLOS — Aluga-se nesta rua o n. 370, com quatro quartos, duas salas; as chaves no local e trata-se no Banco de Credito Mercantil; á rua da Quitanda n. 68, 1º andar. (X 29242) L

CREOSGENOL

— o —

Tonico dos Pulmões

E' a mais surprehendente combinação chimica que combate com efficacia as tosses, bronchites, asthma e rouquidão.

VIDRO, 3$500.

Dep.: Gonçalves Dias, 41

(X 29514)

SUBURBIOS

ALUGA-SE a casa da rua Euphrazia Corrêa, 11, com 2 salas, 2 quartos, cozinha, etc., em Quintino Bocayuva, as chave estão no n. 17 e trata-se na rua 1º de Março, 109, com o sr. Nogueira. (X 26263) M

ALUGA-SE a casa da rua Martins Lage, 108, Engenho Novo. (X 29380) M

ALUGA-SE a casa da rua dr. Bulhões, 80, proximo á estação do Engenho de Dentro, bondes de Piedade, com 2 salas, 3 quartos e mais dependencias, por 250$. Trata-se na rua Engenho de Dentro, 144. (X 26334) R

ALUGA-SE uma casa com 4 quartos, 2 salas, copa e cozinha, rua Cardoso, 114. Trata-se na Prefeitura, com o sr. João Moura, secção de cobranças. Aluguel, 350$000. (X 26363) L

ALUGA-SE barato, um bello Bungalow, á Estrada Velha da Pavuna, 686, proximo do ponto dos bondes de Inhauma. Tem toda commodidades para grande familia. Informa-se no n. 684. (X 26359) M

ALUGA-SE por 250$, por motivo de viagem urgente, casa com excellentes accommodações para familia. Só com contrato e fiador. R. Angelica, 87, Meyer. (X 25967) M

ALUGA-SE a casa da rua dr. Niemayer, 8, tendo 2 salas, 3 quartos e mais dependencias; com ou sem moveis, a 2 minutos dos bondes de Piedade, e 3 minutos da Estação do Engenho de Dentro; para ver e tratar na mesma. (X 25689) M

ALUGAM-SE excellentes casas a familias de tratamento, á rua Ceará, onde se trata com Salles. — São Francisco Xavier. (X 29433) M

ALUGA-SE uma porta para negocio, á rua José dos Reis, 61, — Engenho de Dentro. (X 29434) M

ALUGA-SE um quarto á rua dr. Garnier, 261, a uma senhora ou a casal sem filhos. (X 26399) M

ALUGA-SE uma casa com grande terreno arborizado, jardim, etc. Rua D. Anna Nery n. 48. (X. 26111) M

CASA — Aluga-se, com 3 quartos e 2 salas, á rua d. Romana, 186 Lins de Vasconcellos, aluguel, 330$. (X 25966) M

RAMOS — Alugam-se uma casa com tres quartos, duas salas, etc., no rua Felisbello Freire n. 168, as chaves no n. 172; trata-se no Banco de Credito Mercantil, á rua da Quitanda n. 68, 1º andar. (X 29241) M

NICTHEROY

ALUGA-SE um quarto com pensão, a pessoas de tratamento, á rua Miguel de Frias, 93, Icarahy, proximo aos banhos de mar. (X 26383) T

ALUGA-SE uma boa sala e um quarto, mobilados, em casa de familia, na praia de Icarahy, 32, com frente o mar. (X 25746) T

ALUGA-SE pequena e boa casa em Icarahy, á rua Estacio de Sá n. 156; chaves com o proprietario, á rua Santa Rosa n. 263. (X 29267) T

ALUGA-SE um bom predio á rua Dr. Octavio Carneiro n. 125, em Icarahy, com dois pavimentos, para familia de tratamento. Informações, no Armazem Lelio, na mesma rua. (X 26473) T

ALUGA-SE ou vendese confortavel Bungalow, acabado de construir, em centro de terreno e perto da praia, tendo 4 quartos e banheiro completo, agua quente e fria, boa cozinha, hall, etc. Aluguel modico. Ver e tratar com o proprietario á rua Mem de Sá, 332, quasi esquina da rua Mariz e Barros, Icarahy. Bonde Circular. (X 25786) T

ILHAS

ALUGA-SE a confortavel casa da praia da Freguezia, 195, Ilha do Governador, Villa "Hermé". Está aberta, Informações tel. Villa 2493. (2680) X

Compra e venda de predios e terrenos

ATTENÇÃO — Meyer. Vende-se um terreno na rua Gustavo Gama. M. Carvalho, Ourives, 51, sob. 10 1/2 ás 12 e 2 ás 3. Tel. N. 3978. (X 29549) N

AV. VIEIRA SOUTO — Vende-se um de 20x50. M. Carvalho, Ourives, 51, sob., 10 1/2 ás 12 e 2 ás 4. Tel. N. 3978. (X 29549) N

BOTAFOGO — Terrenos, vendem-se, na rua Humaytá, antes do Largo dos Leões, com 10, 12, 15 ou mais metros de frente. M. Carvalho Ourives, 51, sob., 10 1/2 ás 12 e 2 ás 4. Tel. N. 3978. (X 29549) N

COPACABANA. Terreno, vende-se um, de 20x50. M. Carvalho, Ourives, 51, sob. 10 1/2 ás 12 e 2 ás 4. Tel. N. 3978. (X 29549) N

CIDADE NOVA — Predios — Vendem-se os da rua Souza Neves, 39 e 41 e Minervina, 42, todos por 45:000$. Urgente! M. Carvalho. Ourives, 51, sob. 10 1/2 ás 12 e 2 ás 4. Tel. N. 3978. (X 29549) N

CAMPO GRANDE — Vendem-se terrenos proximos á Estação, saudaveis e os mais ferteis para a cultura de laranjas, banana, legumes, etc. Lotes em prestações mensaes desde 12$. M. Carvalho, Ourives, 51, sob. 10 1/2 ás 12 e 2 ás 4. Tel. N. 3978. (X 29459) N

HYPOTHECAS de predios e terrenos bem situados. Taxas modicas. Soluções rapidas. Informações com Milton, pelo tel. Norte 3978. (X 29549) N

IPANEMA — Terreno, vende-se um de 15x28, proximo á Av. Vieira Souto. Não é foreiro! M. de Carvalho. Ourives, 51, sob. 10 1/2 ás 12 e 2 ás 4. Tel. N. 3978. (X 29549) N

MEYER — Terreno, vende-se na rua Alvares Cabral, 3:000$. — Tratar com Coutinho. Rua 7 de Setembro, 187, loja, das 9 ás 12. (X 29549) N

PEREIRA SIQUEIRA — Predio moderno, 4 quartos, demais dependencias, preço 55 contos, entrada 30 por cento. Ver e tratar Almirante Cochrane n. 93. (X 26403) N

SITIO — Vende-se em Guaratiba, estrada da Pedra n. 54, logar Margarça, estação de Campo Grande, com bom terreno, casa de moradia, etc. — Trata-se com o leiloeiro PALLADIO, rua S. José n. 57, loja. (X 26231) L

TERRENOS — Venda especial de diversos lotes, situados ás ruas Pontes Corrêa, Barão de S. Francisco, Barão de Vassouras e outras, em Andarahy, com agua, luz electrica e esgotos. Livres e desembaraçados. Preços modicos, pagamento á vista ou a prazo. Trata-se á rua S. Pedro n. 132, sobrado. Phone Norte 3259. (5607) N

TERRENO — Vende-se um lote de 11x47, á rua Cardoso Pires, designado pelo n. 314. Campo Grande. Trata-se com o leiloeiro PALLADIO; rua S. José, 57, loja. (X 26229) N

TERRENO — Vende-se o superior terreno á rua Antonio Basilio, junto e antes do n. 25, (praça Saenz Pena), medindo 20x67, tendo ainda nos fundos uma área de 25x25. — Trata-se com o leiloeiro PALLADIO, rua S. José, 57, loja. (X 26226) N

TERRENO — Vende-se optimo 9 x 13 murado, 2 lados, na rua Professor Gabizo n. 258-A, distante apenas 10 minutos do centro, á razão de 1:100$, cada metro de frente; telephone Norte 5718. (X 26347) N

TERRENO. Vende-se o magnifico da r. Barão de S. Felix s/n., junto e antes do n. 168, centro commercial, em leilão, pelo leiloeiro PALLADIO, quinta-feira, 29 do corrente, ás 4 1/2 horas. (X 25948) N

TERRENOS — Vendem-se a prazos os magnificos terrenos, proprios para fabricas, á rua Jorge Rudge, junto ao n. 81, Villa Izabel e Avenida Pedro II, junto ao n. 87. Trata-se com o leiloeiro PALLADIO, rua São José, 57, loja. (X 26232) N

TERRENO a prestações de 36$500. — Vende-se na Villa Viegas, estação Senador Camará, ramal Santa Cruz, proximo Bangú, lote 11 x 49, entrega immediata, com Christovão Alves. (X 26191) N

VENDE-SE um predio com 2 quartos, 2 salas, 1 saleta e cozinha, com varanda, luz, agua e esgoto. Ver e tratar na rua de S. José, 248, Fonseca, Nictheroy. (X 29403) N

VENDE-SE o predio á rua Barão de S. Francisco Filho, 393. — Praça 7 de Março, 2 salas, 3 grandes quartos, cozinha, copa, banheiro com aquecedor, porão dividido em amplas accommodações. — Trata-se com o leiloeiro PALLADIO, rua S. José n. 57, loja. (X 26227) N

VENDEM-SE o predio e avenida com oito casas, á rua dr. José Hygino, ns. 72 e 76, com magnifica área de terreno, (Barão de Mesquita) em leilão, pelo leiloeiro PALLADIO, sexta-feira, 23 do corrente, ás 4 1/2 horas. (X 26015) N

VENDE-SE o bom predio da Avenida 20 de Novembro, hoje Visconde de Pirajá, (Ipanema). Photographias e informações com o leiloeiro PALLADIO, rua S. José, 57, loja. (X 26235) N

VENDE-SE a grande propriedade com 3 frentes, á rua da Igrejinha n. 9, S. Christovão. Trata-se com o leiloeiro PALLADIO, rua S. José, 57, loja. (X 26228) N

VENDE-SE um bom predio assobradado, á rua Baldraco, 74. — Estação do Meyer, Cachamby. Trata-se com o leiloeiro PALLADIO, rua S. José, 57, loja. (X 26225) N

VENDEM-SE 2 magnificos predios á rua Paula Brito ns. 134-A e 136, Andarahy, quasi esquina da rua Barão de Mesquita, em leilão, do leiloeiro PALLADIO, quinta-feira, 22 do corrente, ás 4 1/2 horas. (X 26016) N

VENDE-SE o magnifico predio da rua Santa Christina, 79, Gloria, Santa Thereza, com linda vista, seis quartos, 2 salas, etc. Trata-se com o leiloeiro PALLADIO, rua S. José, 57, loja. (X 26230) N

VENDE-SE o solido e magnifico predio á rua Bolivar, 76, Copacabana; trata-se com o leiloeiro PALLADIO. Rua S. José, 57, loja, onde se encontram photographias e informações. (X 26234) N

VENDE-SE o confortavel predio á rua Adriano n. 14, Todos os Santos, quasi esquina da Avenida Amaro Cavalcanti. Trata-se com o leiloeiro PALLADIO, rua S. José n. 57, loja. (X 26224) N

VENDE-SE uma casa em construcção com parede-de vez e meia, á rua Amelia n. 231, agua e luz, proximo á estação de Cavalcanti, Linha Auxiliar. (X 26005) N

VENDE-SE por 300$000, mobilia de sala de visitas, um etager, uma mesa elastica e quatro cadeiras, Ru General Polydoro, 159, Botafogo. (X 25889) N

VENDE-SE ou aluga-se, por contrato, uma linda casa assobradada, com uma varanda, em volta, propria para familia de tratamento, tendo 3 quartos, 2 salas, despensa, cozinha, banheiro, quarto para creados, agua e luz electrica; lugar alto e muito saudavel; existe no mesmo terreno uma casa que serve para morada de um casal, o terreno mede 94 metros de frente por 120 metros de fundos, todo plantado de arvores fructiferas, de diversas qualidades, para ver á rua Borges de Freitas n. 39, na estação de Ricardo Albuquerque; trens de Paracamby ou Nova Iguassú, distante da cidade 40 minutos de trem, podendo ir tambem de automovel; trata-se na rua do Senado n. 7-A, loja. (X 25942) N

VENDE-SE o magnifico predio numero 30 da rua Piauhy, quasi esquina da rua Archias Cordeiro e em frente da estação de Todos os Santos, tendo accommodações para pensão, numerosa familia ou hospital. O terreno onde se encontram bellas arvores fructiferas, tem 30 metros por 80 de comprimento. Trata-se com o sr. Arruda, na rua da Alfandega n. 38. (X 26050) N

VENDE-SE um magnifico predio, com 3 quartos, 2 salas e demais dependencias, luz e agua e optima chacara, para ver á rua dos Cardozos, 250, Cascadura. (X 29431) N

VENDE-SE o predio 186 da rua Leopoldo, Andarahy, com 2 salas, 4 quartos e demais dependencias, em centro de terreno, com 11 x 56 e jardim na frente. As chaves no n. 184. (X 26039) L

VENDE-SE ou aluga-se o predio da rua Sá, 90, com todas as commodidades. Estação do Encantado. — Trata-se S. Francisco da Prainha, 29. (X 29469) N

VENDEM-SE lotes de terrenos murados, no fim da rua Santo Amaro, trata-se na rua Benjamin Constant, 99. (X 29481) N

VENDEM-SE em Maricá, duas datas de terras, sendo uma com boa casa construida de boa madeira e tijolos, telhas casal, toda ladrilhada, com casa de vivenda e commodo para negocio, armação para garrafas, e armação para fazendas, um quarto contiguo ao negocio. A casa de vivenda tem 2 quartos, 2 salas, cozinha, despensa, uma casa com 5 divisões, propria para criar gallinhas, um telheiro encostado a esta casa; um bom poço de pedras e cimento com agua superior, uma cocheira para dez animaes coberta de telhas, um bom pasto com rio dentro e um bom poço de pedra cimento onde serve para lavagem de roupas, um tanque de cimento e pedras encostado ao poço, um curral para vaccas, grammado e cercado de arame farpado, com uma coberta com mil e tantas telhas. Na outra data que fica na frente da primeira tem uma casa com varanda coberta de telhas que serve de deposito de negocio, com algumas plantações de mandioca, milho e feijão, 4 vaccas, 2 vitellas e 2 bezerros, as vaccas são mansas de se tirar leite, duas tourinas e duas cruzadas, com caracú. Em todas as duas datas tem bastantes arvores fructiferas, como sejam abacateiros, laranjeiras, e outras. Vendem-se por preço de occasião, para informações com o sr. Euclydes Rangel, cidade de Maricá, largo Dr. Francisco Portella, n. 4. Para ver e tratar, com o proprietario Alberto Dias de Menezes. (X 26424) N

VENDE-SE ou aluga-se a casa da rua Urbano Duarte, 9, antiga Club Athletico, 93, com 4 quartos e 2 salas e mais dependencias. Trata-se na mesma. (X 29484) N

TODOS FAZEM LIQUIDAÇÕES...

Os atrapalhados são muitos!
Precisam de dinheiro ou não têm credito?
A solução é facil. Vão todos á

CASA MATHIAS

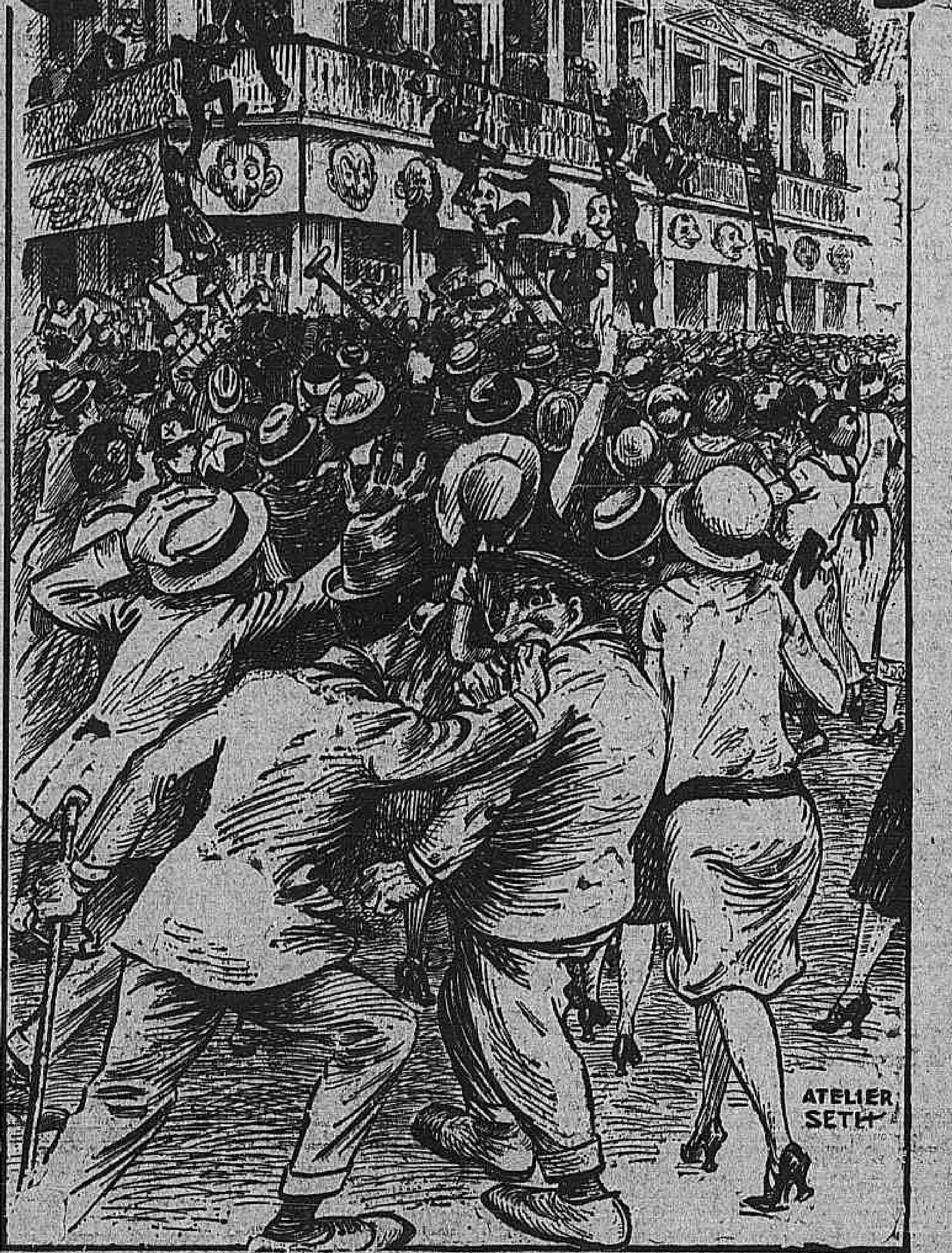

Todos sabem onde é e o que é. Por isso, ninguem vae mais atrás de conversa fiada. Isto aqui é o Paraiso do Bam... Bam do Carioca
Temos 4.000 contos depositados no banco Moamba do Cáes do Porto.
Não se chora miseria, nem se fazem liquidações. E, portanto, começamos a vender o nosso formidoloso e completo sortimento de

ARTIGOS DE VERÃO

que o nosso esperto chefe adquiriu nas fabricas da Europa, directamente, para beneficio do bom povo carioca. E' tudo quanto ha de mais fino, de mais chic, de mais moderno e de mais barato

Estamos a vender aos preços do cambio de amanhã!

Os atrapalhados podem vir ver e aprender a fazer bons negocios. Povos! Povas! Amigos de todo o tempo! Aproveitae! Aproveitae a

Torração de artigos de inverno

porque o Turuna da Zona, fundada em 1914, não quer velharias bolorentas em casa. Vamos vender tudo por qualquer preço, porque o espaço nos falta

Aos emprezarios e artistas theatraes:

Ampliando sortimento que possuiamos, com importantes compras feitas na Europa, creámos uma secção de tecidos e demais artigos de fantasia, proprios para guarda-roupas das companhias de theatros e de circulos e vestuarios pessoaes. O nosso sortimento nesse particular é, agora, o mais completo, o mais variado e o mais rico. Os nossos preços são tambem os menores.

Tecidos leves, novidades

Confecções para todos os preços.
Secção completa de artigos para homens.
Roupas de cama e mesa.

A CASA MATHIAS estará fechada nos dias 28 e 29 do mez corrente para se proceder a balanço e desencaixotar os "artigos - novidades" para verão que estão chegando da Europa

101 - Avenida Passos - 103

VENDE-SE ou aluga-se casa reformada de novo, com 12 quartos, 4 salas, fogão a gaz, garage, bom pomar, á rua General Silva Telles, 38, Andarahy; trata-se na mesma. (X 29480) N

VENDE-SE magnifico piano Pleyel por 1:800$, á travessa Universidade, 38. (X 25986) S

VENDEM-SE os predios 116 a 118, á rua Cardoso. Trata-se na Prefeitura, secção dos cobradores, com o sr. João Moura. (X 26378) N

VENDE-SE o predio de 2 pavimentos, á rua Barão de S. Felix n. 194, centro commercial, em leilão, pelo leiloeiro PALLADIO, quinta-feira, 29 do corrente, ás 4 1/2 horas. (X 25952) N

VENDEM-SE sei spredios á rua dos Cajueiros ns. 18 a 28, proximos ao centro commercial (Tunnel João Ricardo), em leilão, pelo leiloeiro PALLADIO, quarta-feira, 28 do corrente, ás 4 1/2 horas. (X 25950) N

VENDE-SE o predio da rua dos Cajueiros, 26, proximo ao Tunnel João Ricardo, em leilão, pelo leiloeiro PALLADIO, quinta-feira, 29 do corrente, ás 4 1/2 horas. (X 25949) N

Bronchites ? O unico remedio efficaz é o PEITORAL

VENDE-SE na Piedade, lindo palacete da rua Manoel Victorino, 547, tem pessoa para mostrar, das 8 ás 5. Ver e tratar, Uruguayana, 93, Figueiredo, Gonçalves. (X 26497) N

VENDEM-SE 2 predios á rua dos Cajueiros, 60 e 62, proximo ao Tunnel João Ricardo, em leilão, pelo leiloeiro PALLADIO, terça-feira, 27 do corrente, ás 4 1/2 horas. (X 25951) N

VENDAS DIVERSAS

VENDEM-SE bons livros de Medicina. Trata-se na rua Cosme Velho, 433, Laranjeiras. (X 25296) O

VENDE-SE um bom dormitorio de peroba para casal por um conto e duzentos, na rua Frei Caneca, 41, 2º andar. (X 29379) O

VENDE-SE um bom dormitorio de Peroba, para casal, por um conto e duzentos mil réis; na rua Frei Caneca, 41, 2º andar. (X 29379) O

VENDE-SE uma machina Royal, nova. Phone Ipanema 919. (X 25815) O

VENDE-SE uma bonita casa para familia regular. Informa-se Ipanema 919. (X 25815) O

VENDEM-SE á rua Haddock Lobo n. 142, dentre outros filhotes, Lulús Pomerania, verdadeiras raridades, em côr e tamanho. (X 26019) O

VENDE-SE um piano novo na rua Correa Dutra 140. (X 29337) O

VENDE-SE 6 vãos de esquadrias de janellas completas e com vidros, um portão de ferro com pilastras de cantaria. Rua Costa Bastos n. 47. (X 26291) O

VENDE-SE muito barato, tudo que existe na "Joalheria Valentim", tambem traspassa-se o contrato; aceitam-se propostas; rua Gonçalves Dias n. 37; fone 994 Cent. (X 25649) O

VENDE-SE um fogão a gaz, com tres boccas e um balcão. Tratar no Pavilhão das Festas. Avenida das Nações. (X 29459) O

VENDE-SE um superior auto-piano por, por preço de occasião. — Av. Gomes Freire, 9. (X 25963) O

VENDE-SE o botequim da rua S. Luiz Gonzaga, 321. (X 26411) O

TRASPASSA-SE

CONDE DE BOMFIM, 638 — Passa-se o contrato deste confortavel predio, pode ser visto das oito da manhã á 1 hora da tarde, todos os dias. (X 26380) P

SOBRADO. Traspassa-se o contrato do sobrado, á rua General Severiano n. 90. (X 29460) P

TRASPASSA-SE o contrato de 5 annos de uma casa para operario, sita á rua Hayta n. 223. — Trata-se na mesma rua n. 94, com o sr. José Seratim. (X 29346) P

TRASPASSA-SE bom 1º andar, contrato, á quem ficar com as bemfeitorias, telephone; preço modico, á rua da Lapa n. 33, sobrado. (X 29496) P

Achados e perdidos

ADALBERTO de Andrade Rua Sete Setembro 227 Perdeu-se a Cautela 92316. (X 25794) Q

A Auxiliadora, perdeu-se a Cautela N. 57.855 desta casa á Rua 7 de setembro 207. (X 29362) Q

A Auxiliadora, perdeu-se a cautela n. 57.402 desta casa á Rua 7 de setembro 207. (X 29360) Q

PERDEU-SE uma caderneta da Caixa Economica n. 270548, da 3ª série. (X 25781) Q

PAPAGAIO — Fugiu um da rua Correa Dutra n. 135; gratifica-se a quem restituil-o ou der noticias certas. (X 29421) Q

PERDEU-SE a caderneta da Caixa Economica n. 597.551, da 3ª série. (X 25938) Q

SIMON Ettinger, rua Luiz de Camões n. 55 — Perdeu-se a cautella, desta casa, n. 137.173. (X 29361) Q

VENDEM-SE duas mobilias com estofo, para sala de visitas; preço, 600$; na rua Barão de Ubá, n. 24-A, casa XVI. (X 29423) Q

VENDE-SE um fogão economico, com pouco uso e bem conservado, á rua Figueiras Lima, 32, antiga Diamantina, E. do Riachuelo. (X 26391) Q

DIVERSOS

AS RUGAS *dos olhos, testa, bocca e double menton (2º queixo)*. Só desapparecem com os productos *Mirabilia da Academia Scientifica* de Belleza. Na toillette diaria use *Agua, Crème e Pó d'Arroz Rainha da Hungria* que transformam a sua pelle numa *Belleza* incomparavel! Escreva hoje mesmo. Resposta mediante sello. Rua 7 de Setembro, 166, Rio. Catalogo gratis. (1022)

AVISO — M. Camara, viuvo e successor da celebre cartomante mme. Zizina, est. á av. Passos, 34, 1º andar. Consultas das 9 ás 18 horas. (X 29337) S

ALUGAM-SE ternos de frack, smocking, casaca, cartolas e côcos, para casamentos ou bailes, — menos 20 %. Rua Senador Dantas n. 75. (X 29353) S

ARTIGOS para chapéos de senhora — J. LOBO & C.—Importadores—Rua Buenos Aires, 129, Tel. Norte 1.243. Recebem novidades de Paris. Remettem encommendas para o interior.

ALUGA-SE esplendida sala completamente independente, para cavalheiro ou casal distincto e discreto. Informa N. 1742. (X 26220) S

BELLO SEXO Para vossos incommodos tomem CAPSULAS SEVENKRAUT (Apiol — Sabina — Arruda). A' venda: Drogaria Huber, R. 7 de Setembro, 61. — Tubo 7$000. (X 23435)

CARTOMANTE — D. Maria Emilia, a celebre e 1a do Brasil e Portugal, consagrada pelo povo, mais perita, intima pa'avra de cartomancia e sciencias occultas; ás pessoas do interior, consultas por carta, seriedade e sigillo; residencia, rua S. João, 59, em Nictheroy e caixa postal 1.688 Rio. (X 29375) S

Cartomante chiromante, graphologo. Mr. Sydney, dá interpretações das cartas, das linhas da mão ou da analyse da letra, que revelarão com clareza o vosso passado, presente e futuro. De 12 a 6 horas da tarde, todos os dias uteis, á rua do Mattoso, 34, 1º andar, (proximo á praça da Bandeira), guarde o endereço, este annuncio vae cessar. Para os consultantes dos Estados remetterá instrucções especiaes gratis, desde que lhe enviem enveloppe sellado. (X 29384) S

COMPRA-SE um piano até 1:800$ ou 2:000$, em boas condições e perfeito. el. Central 3344. (X 29532) S

COMPRAM-SE moveis e pianos; moveis avulsos e casas mobiladas, tapetes, louças, crystaes, metaes, cortinas, machinas, cofres, etc., e tudo que represente valor; negocio decidido; chamados a André, Telephone, Norte, 6332. (X 29.499) S

CAL De todas as qualidades. Preços reduzidos. Embarques para o interior em vagões lotados. EMPREZA BRASILEIRA DE CAL. Rua Equador, 104|110. (Cáes do Porto). Telephonhe Norte 3379. (X 25939) S

COMPRAM-SE roupas usadas de homem e senhora, paga-se mais 40 %. Tel. Central 3344. Rua Senador Dantas, 75. (X 29533) S

CARTOMANTE mir'na, trabalhos garant'dos, rua Frei Caneca, 123, sob., das 12 ás 19 horas. (X 26382) S

Casamentos trata-se por preços modicos, mesmo sem certidões de edade. Rua dos Invalidos 65 A. (X 21309)

CAPAS de Barin, para mobilias, 7 peças. Henrique Boiteux, recebe chamados. Rua 7 de Setembro, 59 — casa Nioac. Tel. N. 7420. (X 29220) S

Doenças venereas Tratamento cuidadoso e rapido quanto possivel da gonorrhéa (corrimentos), e das suas complicações na urethra, prostata, testiculos, bexiga e rins, utero e ovarios; da syphilis dos canceros molles e das adenites, etc., pelo DR. JULIO DE MACEDO, á rua da CARIOCA n. 54-A (de 8 ás 11 e de 1 ás 6.) (X 20201) S

CARTOMANTE sem egual para qualquer assumpto, rua de Santa Luiza, 83, Maracanã, só se attende a senhoras. (X 25972) S

DINHEIRO sob hypothecas, condições vantajosas e juros modicos; rua do Rosario, 163, sob. — Tel. Norte 2622 Franca. (X 25973) S

DINHEIRO sob hypothecas, promissorias, contas assignadas. Juros de 7 á 12 % e bancarios. Tratar com Fernando, Rua Buenos Aires 49, loja. (X. 26282) S

DINHEIRO — Particular empresta sobre predios mesmo nos suburbios, ta juros modicos, de 7 a 8o contos, com rapidez. Av. Rio Branco 133, 1º, sala 1 Norte 1018, Alexandre. (X 26437) S

Divorcios amigaveis e judiciaes, casamentos de estrangeiros divorciados, escripturas antenupcines, inventarios, justificações, testamentos, naturalizações, advocacia em geral. — Dr. Raymundo Moreira, adv. — *Quitanda 66* — 1º andar. (X 26431) S

DINHEIRO rapido, hypothecas, predios e terrenos, só na cidade, Cattete, Laranjeiras, Botafogo e Copacabana. Offertas Caixa Postal 439 ao capitalista. (X 21906) S

DINHEIRO Descontos de promissorias commerciaes e de particulares, duplicatas e outro titulos. Cauções de mercadorias e outros valores. Hypothecas de predios. Juros de 9 a 12 % ao anno, contas assignadas, etc., a curto ou longo prazo. Juros convencionaes e de bancos, com José Leão, Av. Rio Branco n. 151, 1º andar. (X 29414) S

DINHEIRO — Particular deseja collocar sobre predios bem localisados, 35 contos; juros bem modicos e rapidez. Av. Rio Branco, 133, 1º, sala 1, Alexandre Norte 1018. (X 26438) S

DINHEIRO a juros modicos para hypothecas, antichreses, descontos, cauções e construcções; com J. Pinto, rua do Rosario n. 161. Tel. Norte, 5236. (X 26184) S

ECONOMISAREIS 30 % DE GAZOLINA com o vaporizador "STRANSKY", collocado no vosso automovel pelo diminuto preço de 35$000. Resultado garantido. Representante geral para o Brasil: Aladar Fabian; rua do Passeio, 46, sob. (X 29238) S

Escriptas commerciaes Guarda-livros competente, dispondo de tres horas por dia, encarrega-se de escriptas atrazadas, Lemos, Caixa Postal 443. (X 25856) S

EU, Maria da Luz Campos Teixeira, filha de Arthur Campos Teixeira, desejo saber do paradeiro do meu avô Visconde Cruzeiro, quem souber, é favor de escrever para Estação de Marechal Hermes, aos cuidados de Manoel Arruda. Avenida 1º de Maio, Prefeitura de Marechal Hermes. (X 26409) S

Gonorrheno é o melhor remedio nas gonorrhéas recentes ou antigas, garantido pelo fabricante, rua General Pedra, 88. (X 26348)

GUIA das ruas do Rio de Janeiro, com 46 plantas 6$; na Livraria Victoria, á rua General Camara, 190. (X 26418) S

Impotencia seu tratamento. Avenida Almirante Barrozo (antiga Barão de S. Gonçalo) n. 1, 2º andar — Elevador das 9 ás 19 — Dr. Pedro Magalhães. Telep. C. 1.009. (X 25902)

LIQUIDAÇÃO de vestidos finos, para passeio, theatro, baile e soirées chegados de Paris de 450$, por 45$, 65$, 75$, 85$, 95$, 115$, 135$, 155$ e 185$; chapéos, desde 7$000, capas, desde 45$000; "manteaux", desde 55$; e outros artigos; que se liquidam. — Aproveitem; só esta semana, á rua Senador Dantas, 75, loja. (X 29534) S

Mãe-Maria — A famosa e renomada cartomante hespanhola adivinha o presente e o futuro, comprometten-do-se a fazer qualquer classe de trabalhos, por impossiveis que sejam, sem nenhum engano. Consultas 5$ e 10$; das 8 ás 5 da tarde; á rua Visconde do Rio Branco 565, sob., em frente ás barcas de Nictheroy. (X 26402) S

M. MUSET — Espirita; trabalhos garantidos; attende senhoras; r. Visconde Itauna n. 525, terrea; casa familia. (X 29422) S

MME. STELLA, espirita clarividente, realiza qualquer assumpto com trabalhos sérios e garantidos, consultas todos os dias uteis das 12 ás 18 horas, á rua Coronel Pedro Alves, 82, Praia Formosa. N. B.: Não confundir com cartomancia. (X 26336) S

NA acreditada pensão Diamantina alugam-se bons quartos, para pessoas distinctas. Haddock Lobo, 417. (X 26448) S

NATURALIZAÇÕES e casamentos de estrangeiros no Brasil. Dr. R. Moreira. Quitanda, 66, 1º andar. (X 26431) S

OPILAÇÃO — Resultado seguro com o PHENATOL — Não exige dieta nem purgantes. A' venda em todo o Brasil. Caixa postal 2.208. (3401)

PIANOS novos de 1ª ordem só na Casa Freitas, vendas a vista ou a prazo longo; Rua Lins de Vasconcellos n. 23 em frente a E. do Engenho Novo. (X 24533)

PIANO. Vende-se um de autor allemão, á rua Carlos Sampaio, 1. (X 26434) O

PIANO — Vende-se um, novo em optimas condições. R. da Carioca, 43, sob. (X 25981) S

PIANO Allemão. Vende-se um, armação de bronze, por preço baratissimo. Rua da Alfandega, 176. (X 29500) S

PIANOS LUX Não têm rival, unicos fabricados com madeiras nacionaes, estando, por isso, isentos de cupim. VENDAS A DINHEIRO E A PRESTAÇÕES. Avenida 28 de Setembro n. 341 TEL. VILLA 3228 (1934)

PIANOS e auto-pianos allemães. R. Ferreira & Cia. Rua São Francisco Xavier n. 388. Tel. V. 3068. A maior casa importadora; a que mais vende e melhores preços e prazos offerece para primorosos instrumentos. Peçam catalogos. (4705)

TALISMAN GUIA DA VIDA — Mande enveloppe sellado. J. Tort. Caixa postal n. 2.417, Rio. (X 29422) S

Resfriado ? Experimente já o PEITORAL MARINHO (4704) S

Tosse ? Tome sem perda de tempo, o PEITORAL MARINHO.

ADVOGADOS

ADVOGADO Dr. Raymundo Moreira — Fallencias, concordatas, liquidações de sociedades commerciaes, inventarios, divorcios, penhoras, despejos, advocacia em geral. Adeantam-se custas. Quitanda n. 66, 1º. (X 26432) S

MEDICOS

CLINICA SO' DE SENHORAS

Prof. dr. Octavio de Andrade — Especialista, tratamento das hemorrhagias, suspensão, atrazos, faltas, vomitos e enjôos da gravidez, frieza, etc. Regularisa as regras, processo proprio, sem operação. Rua Sete de Setembro, 210, das 10 ás 11 e de 1 ás 4 horas. Tel. 1291 Central. (X 25983) R

DOENÇAS de senhoras, impotencia — Já experimentou a homoeopathia? Pode se tratar, sem estar presente, consultando por escripto o dr. M. Lopes. R. Vol. Patria, 433. Tratamento proprio. Medicamentos indigenas. (X 29187) R

RAIOS X e ULTRA VIOLETA — electricidade medica. Tratamentos ascendidos, applicações locaes nas cavidades. Dr. J. Villalonga. Rua da Carioca n. 46. (X 26250)

CLINICA DE SENHORAS

Tratamento garantido sem operação da falta de regras, colicas, suspensão, corrimentos; regularisa os atrazos menstruaes. Dr. Cesar Esteves, Rua Sete de Setembro n. 122. Telephone C. 1591, das 9 ás 11 e de 1 ás 4. (X 27330)

VIAS URINARIAS

Cura radical da gonorrhéa e suas complicações. Tratamento da syphilis e das molestias venereas. Dr. Pinho Valverde. S. José, 81. De 1 ás 6. (X 21186) R

DOENÇAS DO ESTOMAGO E INTESTINOS

Tratamento moderno pelo processo do Prof. Zuelzer, de Berlim, especialmente de ULCERAS DO ESTOMAGO E DUODENO em dois mezes, sem operação; de hyper e hypochlorhydrias, prisão de ventre atonica e espasmodica. — Dr. Ernesto Carneiro, com longa pratica nos hospitaes da Europa. S. José n. 69 — C. 515, diariamente, das 3 ás 6 horas. Res.: Sul. 2844. (X 23137)

Dr. Wittrock MOL. CREANÇAS (lactantes). Longa pratica hospitaes creanças Allemanha. Moderno tratamento segundo os ultimos progressos. Tuberculose da creança. — Uruguayana, 27, 3 ás 6 horas. (X 2713)

A SENHORA Está triste? As suas regras são dolorosas e irregulares, tome CAPSULAS SEVENKRAUT (Apiol — Sabina — Arruda). A' venda na Drogaria Huber, R. 7 Setembro, 61.

DR. ROBERTO SOUZA LOPES Tratamento da syphilis, rheumatismo e das doenças dos nervos, dos pulmões, coração e rins. Tratamento indolor e sem operação das salpingites, ovarites, cystites e prostatites pela *Diathermia*. Efficaz nas dores rheumaticas, lumbagos, sciaticas e cystites. Consult.: 36, RUA S. JOSÉ. (X 29315) R

Medicina plastica

CLINICA DE SENHORAS — Tratamento garantido dos defeitos physicos, obesidade, magreza, falta de seios, manchas da pelle, rugas, espinhas e tudo que diz respeito á belleza da mulher; hemorrhagias, corrimentos, atrazos, faltas e irregularidades menstruaes, venereas; tratamento abortivo. Electricidade medica, raios ultra-violetas, diathermia. Consultorio luxuoso com enfermeiras allemães. — DR. LYRIO DOS SANTOS. Uruguayana, 24. Tel. 1336, Central.

Gonorrhéa antiga que seja, cura-se em poucos dias pelas correntes de alta frequencia (diathermia). — Dr. Raul Rocha, com 16 annos de pratica; 7 de Setembro, 195, das 9 ás 11 e das 3 ás 6. (X 29498) R

DR. CIVIS GALVÃO ASSISTENTE DA FACULDADE — Doenças internas — Consultas diarias das 3 ás 6 hs. Av. Gomes Freire, n. 63. (X 29515) R

SENHORAS Ulcero, ovarios, colicas, corrimentos, faltas, regras irregulares, prolongadas. Av. Almirante Barroso (antiga Barão de S. Gonçalo) numero 1, 2º andar. Elevador. Das 9 ás 19 — Dr. Pedro Magalhães. T. C. 1.009. (X 26402) S

Pelle e syphilis ESTOMAGO, PULMÃO E NERVOS — DR. ED. MAGALHÃES — Rua 7 de Setembro, 36 (Das 14 ás 17 horas) (X 26434)

Raios Ultra Violetas para o tratamento das eczemas, ulceras, tumores, rheumatismo, nevralgias, impigens, feridas, syphilis e gonorrhéa. [illegible] (X 25950) R

Dr. Huber CIRURGIÃO ALLEMÃO, partos, mol. de senhoras. [illegible] das 2 ás 4. (X 29484)

DOENÇAS DE NARIZ GARGANTA OUVIDOS E BOCCA — Cura garantida e rapida da **OZENA** (fetidez do nariz) processo inteiramente novo — DR. EURICO DE LEMOS — professor livre docente especialisado na Faculdade de Medicina do Rio de Janeiro. Consultorio: rua da Republica do Peru n. 13 (1º andar), antiga rua da Assembléa, das 12 ás 16 horas. (X 26397) S

DR. GUSTAVO ARMBRUST — Doenças nervosas, estomago, intestinos e da nutrição (arthritismo, diabetes, obesidade, rheumatismo); tratamento moderno pela dietetica e physiotherapia, (duchas, banho de luz e de ar quente, vibrações, etc.) — Consultas das 3 ás 5 horas. Largo da Carioca n. 10. (X 24370) R

CONSULTAS GRATIS — Pelo Dr. Luiz Lima Bittencourt, especialista em molestias dos OLHOS, OUVIDOS, GARGANTA e NARIZ — todos os dias, das 9 ás 11 horas e de 2 ás 4 horas. Consultorio: Rua Treze de Maio n. 34, 1º andar, (perto do Theatro Municipal). Tambem faz o tratamento da catarata sem operação, só nos casos indicados.

CLINICA DE SENHORAS

Moderno tratamento sem operação das hemorrhagias, corrimentos, atrasos, faltas e irregularidades menstruaes, tratamento abortivo das venereas e syphilis. — DR. BARTOLI — Rua S. José 27. T. C. 1127. De 2 ás 6. (X 23603) R

DR. LINCOLN DE ARAUJO DA ACADEMIA DE MEDICINA — OPERADOR — Chefe do Serviço Obstetrico do Hospital da Misericordia — Operações em geral — Partos — Molestias de senhoras — Vias Urinarias — Cura radical das hernias, varizes e hemorrhoides. Residencia — Rua Haddock Lobo n. 416 — Phone Villa 346. Consultorio — Rua 13 de Maio, 23, 1º, das 3 ás 5 — Phone — 3.551. (X 23333)

Gonorrhéa Syphilis aguda ou chronica, em antigas ou recentes, cura radical em poucos dias — Syphilis, injecções indolores. Av. Almirante Barroso (antiga Barão S. Gonçalo) n. 1, 2º andar. Das 9 ás 19. Elevador. — Dr. *Pedro Magalhães*. T. C. 1.009. (X 25764) R

Pulmão, Intestinos, coração, figado, syphilis, da creança e do adulto: DR. DORMUND MARTINS. Cons. Rua Gonçalves Dias, 51. C. 2204, das 3 ás 6. Res.: Ita. 184. V. 3350. (5772)

Gonorrhéa e suas complicações. Cura radical por processos seguros e rapidos — DRS. JOÃO ABREU e BRANDIÃO CORRÊA, das 8 ás 19 horas. Telephone 5803 Norte — Rua S. Pedro, 64. Serviço nocturno das 8 ás 9 horas. (3191)

BLENORRHAGIA Cura radical pela diathermia e raios ultra-violeta (methodo inteiramente novo), tratamento rapido, cura em poucas applicações, indolores e sem o menor perigo — technica de Negelschmidt, Berlim e Kowarschik, Vienna. Dr. Coelho Barbosa, ex-assistente da Fac. de Med. Das 9 ás 11 e das 2 ás 4. Tel. C. 3.864. S. José, 44. Aviso — Faz tambem tratamentos [illegible] com hora marcada. (2569)

CLINICA MEDICA—RAIOS X — *DR. RENATO DE SOUZA LOPES*, professor da Faculdade. — Doenças internas, especialmente do ESTOMAGO, FIGADO, INTESTINOS e NERVOSAS — R. S. José 39, de 3 ás 6 — R. Voluntarios, 33. (3509)

DENTISTAS

Ao Dr. S. Oliveira Confecciona qualquer trabalho dentario com segurança, sem a minima dôr, por preços modicos. Rua 7 de Setembro, 171. (X 26449) R

ALUGA-SE um gabinete dentario á rua da Carioca n. 44, trata-se das 14 ás 18, com Martinoli. (X 26458) R

CONSULTORIO dentario — Aluga-se, com direito a criado. Trata-se na Praça Tiradentes 33, 2º andar. (X 26174) R

CONSULTORIO dentario, vende-se, 37, rua da Carioca, 46. (X 26373) R

DENTISTAS — Vende-se para desocupar lugar, um motor de corda de S. W. e um de chicote, bancos de dentista. Rua Marechal Floriano, 66. (X 29526) R

DENTISTAS — Vende-se um motor de pé, um escarrador de fonte, etc. [illegible] (X 29544) R

DENTISTAS — Vende-se motor electrico. [illegible] Rua Senador Euzebio 39. (X 29359) R

DENTISTAS — Vende-se uma cadeira [illegible] (X 29980) R

DENTISTAS — Vende-se um gabinete completo em optimo estado de conservação. [illegible] (X 29455) R

DENTISTAS — Não faça suas compras sem visitar [illegible] (X 29539) R

PRECISA-SE de um protesista [illegible] (X 29538) R

PYORRHE'A

Fistulas, dentes abalados, gengiva esponjosa, tratamento garantido com o FAXOL. [illegible] (X 29529) R

VENDE-SE motor electrico [illegible] (X 29270) R

VENDE-SE por 500$ um motor electrico [illegible] Rua Marechal Floriano, 65, sob. (X 29275) R

PARTEIRAS

MME. GUIU, prof. parteira [illegible]

A SENHORA Está triste? As suas regras são dolorosas e irregulares, tome CAPSULAS SEVENKRAUT (Apiol — Sabina — Arruda). A' venda na Drogaria Huber, R. 7 Setembro 61. (X 29486) Y

Professores e Professoras

AULAS de chapéos — [illegible] (X 29305) Z

Academico allemão — [illegible] (X 25096)

EXAME de admissão á Escola Normal [illegible] (X 25733) Z

CORTE e costura [illegible] (X 29170) Z

FACULDADE DE PHILOSOPHIA do Rio de Janeiro [illegible] (X 29022) Z

LINGUAS, arithmetica, escripta, typographia e dactylographia, ESCOLA "VELOX", Largo de São Francisco 36, 1º andar. Z

LINGUAS e mathematica, pelo professor dr. Washington Garcia. [illegible] (X 29023) Z

MUSICAS — [illegible] (X 26169) Z

O director [illegible] (X 29386)

PROFESSORA de [illegible] (X 29447) Z

PILULAS VIRTUOSAS

(Pilulas de Papaina e Podophylina).

Empregadas com successo nas molestias do estomago, figado ou intestinos. Estas Pilulas, além de tonicas, são indicadas nas dyspepsias, dôres de cabeça, molestias do figado e prisão de ventre. São um poderoso digestivo e regularizador das secreções gastro intestinaes.

Vidro 2.500

MARTINS & BACELAR

Rua do Rosario 172. (879)

PROFESSORA ensina em particular portuguez (analyse, cartas, etc.), arithmetica, geogr., hist., caligr., etc., e trabalhos, na rua S. José, 34, 2º, casa de familia. Vae a domicilio. (X 26386) Z

PIANO e theoria — Professora diplomada lecciona uma vez na semana 15$ mensaes; rua da Luz, 22, Rio Comprido. (X 26287) Z

PROF. VALLE, ex-prof. do Collegio Pedro II, lecciona: portuguez, francez, arithmetica, algebra e philosophia. Das 7 1/2 da noite ás 10 horas. Para ambos os sexos. Informa-se: rua da Carioca, 12, 2º andar. (X 26618) Z

PROFESSORA diplomada pelo Instituto Nacional de Musica prepara alumnas em theoria e solfejo, em sua residencia, á rua Professor Gabizo, 33. (X 25782) Z

Resfriados JUCÁ

de ALBERTO.

A' venda em todas as Pharmacias e Drogarias. Vidro 3$000

Deposito:

Av. MEM DE SA', 115. (X 23727)

CASA

A' rua Dr. Saltamini n. 39, em terreno com fundos para a nova Avenida Trapicheira, o leiloeiro Virgilio venderá na sexta-feira 23, acabada de construir para moradia propria, com todas as commodidades, inclusive garage e moradia para o chauffeur. (X 25795)

ALUGA-SE

Um armazem com contrato na rua de S. Pedro n. 192; as chaves estão no sobrado. — Trata-se na rua Sete de Setembro n. 90, sobrado. (X 26165)

Elixir de Nogueira Poderoso ANTI-SYPHILITICO e ANTI-RHEUMATICO. Milhares de attestados medicos e de pessoas curadas provam seu valor. GRANDE DEPURATIVO DO SANGUE. (6366)

Representação nos Estados

P. Franco & Cia., com fabricação de carimbos de borracha, de metal, placas de metal, gravuras. Livros populares, estereotypias, etc., etc. — Acceita agentes em todas as cidades. P. FRANCO & CIA. RUA BUENOS AIRES, 135 RIO DE JANEIRO. (X 23554)

QUARTO MOBILADO

Aluga-se um optimo quarto mobilado com pensão, a casal distincto; dá-se e pede-se referencias. — Tratar pelo telephone Sul 3.224. (X 25839)

Alambique continuo

Vende-se um "Egrot" n. 3, em perfeito estado e baratissimo. Ver á rua Barão de S. Felix, 189. Trata-se á rua S. Christovão n. 139. (X 25846)

IPANEMA

Vende-se ou aluga-se magnifico predio acabado de construir, no melhor ponto. Rua Prudente de Moraes, 11, (praça). Tem 6 quartos, boas varandas, garage, etc. Chaves ao lado na mesma rua, 73. Informações telephone 264 Ipanema. (X 25855)

ARTE, ELEGANCIA — E — BOM GOSTO São os requisitos que distinguem os Mobiliarios e as Ornamentações da **RED-STAR** RUAS: 69 - Gonçalves Dias - 71 82 - Uruguayana - 82 (6975)

CONSULTORIO MEDICO

Aluga-se montado. Ver e tratar: Rodrigo Silva, 5, sobrado. (X 29412)

CASA MOBILADA Situação aprazivel

No principio da rua Cosme Velho, 141, aluga-se uma confortavelmente mobilada, com cinco dormitorios. — Trata-se na mesma. (X 29410)

PRAIA DO FLAMENGO

Aluga-se no n. 118, uma bonita sala de frente, mobilada de novo e com pensão, a casal, senhora ou cavalheiro de tratamento. (X 25840)

SOBRADO

Com quatro quartos, duas salas, banheiro, etc. Aluga-se na rua Visconde de Itauna n. 61. Tratar com Raul. Uruguayana, 40. (X 26294)

PAYING GUEST DESIRED rua Copacabana n. 834. Telephone Ipanema 1908. (X. 29389) S

CASA EM LARANJEIRAS

Aluga-se a casa n. 84 da rua Guanabara, para grande familia, servindo tambem para optima pensão. — Póde ser vista das 10 ás 16 horas. Informações á rua da Alfandega n. 28, sr. Arruda. (X 23845)

SANTA THEREZA

Vende-se esplendida casa typo Bungalow, muito arborizada, pavilhões externos, conforto inglez, decoração sobria, deslumbrantes vistas sobre a Guanabara. Trata-se com Borges & Irmão, Rua da Alfandega n. 24 ou Leandro Martins & Cia., Rua do Ouvidor n. 95. (X. 26303)

COSTUREIRA

Acceita trabalhos de lojas em sua residencia: vestidos, roupas brancas e pupillas de meninas. — Cartas nesta redacção. (X 26333)

COFRE MILNER

Para desoccupar logar vende-se por preço de occasião. Na rua Theophilo Ottoni n. 103. (X 29852)

SYPHILIS!!! ABORTOS! CHAGAS! INVALIDEZ! RHEUMATISMO! ECZEMAS! DOENÇAS DA PELLE! **UM HORROR!!!**

A syphilis produz Abortos, enche o corpo de Chagas, destróe as Gerações, faz os filhos Degenerados e Paralyticos. Produz Placas, Queda do cabello e das unhas, faz as pessoas Repugnantes! Ataca o Coração, o Baço, o Figado, os Rins, a Bocca, a Garganta, produz o Rheumatismo, Purgações dos ouvidos, Eczemas, Erupções da pelle, Feridas no corpo todo, a Cegueira, a Loucura, emfim ataca todo o organismo.

COM O USO DO

Elixir "914"

e COMPRIMIDOS ANTI-LUETICOS

No fim de poucos dias nota-se:

1º — O sangue limpo de impurezas e bem estar geral.
2º — Desapparecimento de espinhas; Eczemas, erupções, Furunculos, coceiras, Feridas bravas, Boubas, etc.
3º — Desapparecimento completo do RHEUMATISMO, dôres nos ossos e dôres de cabeça.
4º — Desapparecimento das manifestações syphiliticas e de todos os incommodos de fundo syphilitico.
5º — O apparelho gastro intestinal perfeito, pois o "ELIXIR 914" não ataca o estomago e não contém iodureto.

E' o unico Depurativo que tem attestados dos Hospitaes, de especialistas dos Olhos e da Dyspepsia Syphilitica.

Licenciado pelo D. N. de S. P., em 21 de fevereiro de 1916, sob n. 26.

NOTA: — Enviaremos GRATIS um livrinho scientifico sobre a syphilis e doenças do sangue, a toda a pessoa que o desejar. Pedidos a GALVÃO & Cia. — CAIXA 2-C — S. PAULO.

FISTOL N. 1

PASTA BISMUTHADA

Fistulas, Feridas, Eczemas, mesmo com 10 annos de chronicas, fica-se bom em poucos dias. Unico remedio que existe para este fim. Hemorrhoidas, desinflammam n'uma noite; applicação egual que nas feridas.

Em todas as drogarias. S. Paulo, Drogaria Baruel.

CREME FISTOL

Mais branca do que a cal e a neve. — Unico Creme do Mundo para tirar rugas, porque contém Bismutho. Embelleza a cutis, tornando-a alva, macia e velludosa.

Vende-se — Perfumarias Avenida e Bazin e Drogaria Baptista— Rua 1º de Março, 10 e em todas as drogarias. (4721)

CAIXA 12$000 HENNE LIQUIDO X — V. Exa. deve experimentar esta tintura porque tinge com perfeição os cabellos brancos em todas as côres. Vende-se nas Perfumarias e Drogarias (643)

COFRES

Temos grande stock de superiores cofres garantidos á prova de fogo, de diversos tamanhos, que vendemos por preço de liquidação. F. de Araujo & Cia. Rua Theophilo Ottoni n. 103 — Comprem hoje, não esperem. (X 25831)

ICARAHY

Vende-se em Icarahy uma boa casa para numerosa familia ou pensão, tendo saida para a praia, á rua Moreira Cesar, 112. Tratar á rua Marquez de Valença n. 61 (antiga B. de Amazonas), Tijuca. (X 29392)

VIOLINO

Particular vende um violino muito antigo, por preço modico, á rua Marquez de Valença n. 61, (antiga B. de Amazonas). Tijuca. (X 29393)

SALA DE JANTAR

Vende-se uma de peroba com 16 peças, fabricante Leandro Martins, á rua Figueira Lima n. 55, antiga Diamantina, estação do Riachuelo. (X 26221)

VENDE-SE POR 50:000$000

Solido predio á rua Ipanema, 116, proximo á rua Barata Ribeiro, com 2 salas, 4 quartos, copa, quarto de banho completo, despensa e cozinha. — Photographias e informações com o leiloeiro PALLADIO — Rua S. José n. 57, loja. O predio póde ser visto diariamente das 3 ás 4 horas. (X 26233)

PALACETE

Em Laranjeiras, aluga-se mobilado, para familia de alto tratamento. Contrato de dois annos e exige-se fiador. Todas as informações: Telephone B. M. 1848. (X 26376)

CABELLOS NO ROSTO

Destruidos radicalmente. Processo moderno, por uma operadora ingleza, diplomada, sem dôr e sem deixar cicatriz. Attende a domicilio. Rua do Riachuelo, 217, de 1 ás 5 horas da tarde. (X 26198)

IMPRESSOR

Precisa-se de um bom official impressor para machina Minerva, na casa Publicadora Baptista, rua Cons. Magalhães Castro, 99, Riachuelo. (X 25802)

REVIGON Tonico sem alcool — Formula do prof. ROCHA VAZ — Tonico dos nervos e do cerebro — Abre o appetite — Amargo estomacal. PODEROSO ESTIMULANTE. Ribeiro Menezes & C., Uruguayana, 91—Drog. Rodrigues, G. Dias, 41

ELZA

Não sei quantos mezes decorreram desde então, e no entretanto parece-me que já de hoje a muitos seculos foi. A impressão perdura. A lembrança é a mesma. Só a saudade é cada vez mais viva e profunda. — A saudade, chaga aberta para sempre no meu coração, sangrando eternamente. Reconstrui na imaginação todo esse feliz e risonho passado, que não mais volverá. Nunca mais. Nos mesmos logares em que juntos passámos longas horas, surgiu um vulto de mulher que chorava o meu passado morto — a saudade — Triste dia na minha solidão — só recebi um dia depois, foi o unico momento de louca alegria e felicidade depois de teu silencio. Desde que não perdôas, preferia não o ter recebido — rasgaste ainda mais a chaga dolorida. Alegria do conteúdo recompensou o soffrimento. Amo-te como nunca — esquecer impossivel! Beijos, carinhos e saudades. R. P. (X 29435)

CONTRA A ANEMIA

a pallidez da tez, as perdas brancas, aconselhamos sempre as Verdadeiras Pillulas Vallet. O uso das VERDADEIRAS Pillulas Vallet, na dóse de 1 ou 2 pillulas no começo de cada refeição, basta para restabelecer em pouco tempo as forças dos doentes mais extenuados, e para alliviar seguramente e sem abalo as molestias de languidez e de anemia, mesmo as mais antigas e as mais rebeldes a qualquer outro remedio. Nas mulheres, ellas fazem cessar as perdas brancas e restabelecem rapidamente a perfeita regularidade das regras. Demais, ao contrario dos outros remedios com base de ferro, as Verdadeiras Pillulas Vallet não dão prisão de ventre e não tiram a brancura natural dos dentes. Finalmente, conservam-se infinitamente sem perder sua efficacia. Por isso, a Academia de Medicina de Paris teve a peito approvar a formula deste medicamento para recommendal-o á confiança dos doentes, facto este muitissimo raro. A' venda em todas as pharmacias.

P. S. — Como querem vender ás vezes, mesmo com o nome de Vallet, pillulas que não são preparadas por Vallet, e que são quasi sempre mal feitas e inefficazes, convém exigir que o envolucro tenha estas palavras: VERITABLES Pillules de Vallet; e o endereço do laboratorio: Maison L. Frère, 19, rue Jacob, Paris. *As verdadeiras Pillulas Vallet são brancas e a assignatura de Vallet está impressa com tinta preta em cada pillula.* (6169)

Casa em Copacabana

Aluga-se uma casa com 4 quartos, á rua Gomes Carneiro, 54, Ipanema; aluguel 600$000. Telephone Ipanema 1322. (X 26381)

PAQUETÁ

Aluga-se a grande casa da rua Itanhangá, 35, com boa praia de banhos e mais accommodações para familia de tratamento; trata-se na ilha, á praia da Covanca, 23, com Lourenço. (X 26394)

Livraria Alves

Livros collegiaes e academicos. — RUA DO OUVIDOR, 166. (2514)

Casa em Haddock Lobo

Por seis mezes aluga-se uma boa casa toda mobilada, com quatro quartos e porão habitavel, á familia de tratamento, á rua Dr. Sattamine, 127, proximo á praça Afonso Penna; para ver e tratar das 12 ás 14 horas. (X 29843)

Gratis

Envie o seu endereço para a caixa postal 2745, Rio de Janeiro, que receberá uma surpreza. (904)

AVISO IMPORTANTE!

Grande venda de moveis finos e modernos por preços de propaganda está fazendo a CASA GUANABARA, á rua do Cattete n. 96, com vantagens ao alcance de todos, quer a dinheiro ou longo prazo. Póde experimentar, dando a honra de sua visita. — Tel. B. M. 3611. (722)

CASA

Aluga-se um lindo e confortavel bungalow mobilado, centro de jardim. Rua Garcia d'Avilla, 33 — Antiga Pedro Silva. — IPANEMA. (X 26390)

LINOPOLIS

Vendem-se duas casas novas rendendo 110$000 mensaes, por 7:500$000. RUA CLARAIDE, 27. (X 26405)

QUARTOS

Alugam-se excellentes quartos mobilados, com optima comida, na Pensão Milton, á rua Marquez de Abrantes n. 26. (X 26400)

CONSULTORIO MEDICO

Vende-se um com sala de espera, bem apparelhado, no melhor ponto da cidade. Informações na rua Maranguape, 28, (Pharmacia), das 9 ás 15 horas. (X 29441)

2º ANDAR NO CENTRO

Aluga-se um na rua Senador Dantas n. 20, com todo o conforto e bem arejado, tendo uma sala grande e tres quartos espaçosos, banheiro e cozinha a gaz, dando-se preferencia a casal sem filhos ou senhora só. Telephone Central n. 4243. (X 26392)

CASA MOBILADA

Aluga-se. Muniz Barreto, 13, Botafogo. Ver e tratar das 14 horas em deante. (X 26393)

AÇOUGUE

Vende-se um com contrato vantajoso proprio para principiante, por depender de pouco capital. Trata-se á rua Paes de Andrade, 34, Sampaio. (X 29438)

PHARMACIA

Vende-se uma antiga e conceituada; tratar á rua Uruguayana, 91, com o sr. Lino. (X 26398)

CONSULTORIOS

ALUGAM-SE DOIS A' RUA DA URUGUAYANA, 27. (X 23853)

SALA DE JANTAR

Com 15 peças, por 1:470$000, urgente. Rua das Marrecas, 20, sob. (X 26379)

Promissorias — Hypothecas

O advogado dr. Serpa informa aos seus constituintes e amigos quem faz emprestimos sob promissorias, hypothecas, cauções de apolices, mercadorias e outros valores. Sete de Setembro, 198, sala 18, das 11 ás 12 e das 3 ás 4 horas. (X 29425)

CASAS

Vendem-se duas em boas condições, á rua Marechal Floriano n. 56, esquina de Capitão Chaves, Nova Iguassú, com agua e electricidade, e á 4 minutos da estação; para ver e tratar com o proprietario nas mesmas. (X 29427)

COPACABANA

Está para alugar um palacete, mobilado, para familia de tratamento. Estará para alugar de 10 de Novembro de 1925 até 15 de Abril de 1926. A casa, além de todas as dependencias e installações sanitarias, tem 5 quartos, salas de visitas e de jantar, escriptorio, jardim em volta da casa e garage. Para mais informações, escrever para A. W. B., Caixa 1.156, Rio. (X. 29225)

COFRES

Vendem-se cofres baratissimos; a marca mais afamada do Rio; á rua Theophilo Ottoni n. 134. Não comprem sem visitar nossos preços. (X 24305)

Terrenos em Ipanema — A prestações

Lotes desde 8 contos, vendem-se os poucos e ultimos. — Tratar á Avenida Rio Branco n. 48, loja. (X 23651)

CASA-COPACABANA

ALUGUEL MENSAL 550$000

Transfere-se o contrato por 2 annos de uma casa á Rua Lafayette n. 94. Tratar na mesma. (1049)

PARA ECONOMIA DO GAZ

A "OFFICINA POLONO BRASILEIRA" concerta e põe em estado novo, para economisar gaz, qualquer fogão ou aquecedor, por mais estragados que sejam e por 20 % mais barato que outro qualquer. Chamados pelo telephone Villa 1742. Rua Dr. Aristides Lobo n. 15. (X 29474)

ESCRIPTORIO

Aluga-se um optimo, de frente. — Rua da Quitanda, 130, 2º andar. (X 25987)

ESQUADRIAS

Vendem-se as esquadrias internas do predio á rua do Ouvidor n. 162. Trata-se na loja. (X 25985)

LUXUOSA LIMOUSINE BIANCHI

Em estado de nova, garantida, consumo minimo, vende-se por preço de verdadeira occasião. — Rua Visconde de Inhauma, 103. (X 25989)

Botafogo — Terrenos

Vendem-se á vista ou a prazo, numa rua nova, antes do largo dos Leões, entre os ns. 36 e 42 da rua Humaytá, com 10, 12, 15 ou mais metros de frente por 18 1/2 ou 22 de fundos. A rua está sendo asphaltada e arborizada e já tem esgoto, gaz, etc. — M. CARVALHO, Ourives, 51, sob. 10 1/2 ás 12 e 2 ás 4. (X 25984)

CASAS A PRESTAÇÕES Em Andaraby e Jockey Club

Vendem-se confortaveis e bem construidas a prestações mensaes e longo prazo. Entrada no acto da compra apenas com 25 % do preço. — Companhia Brasileira de Immoveis e Construcções, Avenida Rio Branco, 48. (X 24.377)

Consultas espiritas gratis

O Centro Espirita "PROFESSOR MOZART" offerece meios de cura de qualquer molestia, a todos que lhe enviar nome, edade, residencia e sello para resposta. Caixa do Correio n. 79. Nictheroy. (X 24025)

TERRENO

Compra-se um de 15 a 20 mil metros quadrados de area, com a frente voltada para o Norte, nos bairros de Lauro Muller, Engenho Velho, São Christovão ou Aldeia Campista. — Resposta á Caixa Postal n. 2735. (X 26206)

TERRENO EM HADDOCK LOBO

Vende-se um entre os ns. 55 e 59, rua Haddock Lobo, parte commercial, com 8 metros de frente, 9 metros de linha nos fundos, 21 metros por um lado e 22 por outro, com a area total de 174 metros quadrados. Trata-se no Becco das Cancellas n. 10, 1º andar, das 15 1/2 ás 16 1/2 horas, sala 5. (X 25708)

MACHINA DE PAUTAR

Vende-se uma formato A e uma machina de cortar B. B., quasi nova. Trata-se á rua Visconde de Itauna, 297. (X 29151)

PHARMACIA

Vende-se uma no interior do Estado do Rio. Bem afreguezada, zona cafeeira. Estação de Glycerio, E. F. Leopoldina; informações com L. Figueiredo, no mesmo local. (X 26178)

Radiotelephonia

Vende-se um apparelho De Forest, 4 valvulas, em perfeito estado, trabalhando sem antenna. Rua da Candelaria n. 26. (X 25811)

REGISTRO DE MARCAS — PATENTES DE INVENÇÃO — NATURALIZAÇÕES — INVENTARIOS E MONTEPIOS

Rapidez e preços modicos. — Dr. Chaves, rua S. José n. 46. (X 24891)

PENSÃO

Em casa de familia dá-se pensão e quartos, a pessoas do commercio, por preços razoaveis e boa meza. — Rua Primeiro de Março n. 12, 2º andar. (X 29315)

Casa em Botafogo

Aluga-se uma completamente mobilada, para casal, tres quartos e banheiro completo no sobrado; 2 salas, hall, copa, cozinha e mais dependencias no terreo, 2 quartos para creados. Para mais informações com José Paranhos, no Banco do Brasil ou Sul 12, telephone. (X 29322)

TELHAS

Typo Marselha — Artigo superior, em stock. David Carneiro & Cia. — Rua General Camara n. 172. (X 26271)

RADIO

Vende-se apparelho superior, fabricante americano, preço de occasião. Tratar: Nogueira, Jornal do Commercio, 3º andar, sala 8. (X 25978)

HYPOTHECAS

Particular empresta sobre predios bem localizados, mesmo nos suburbios, de 5 a 70 contos, com rapidez e juros bem modicos. Avenida Rio Branco, 133, 1º, sala 1. Alexandre. N. 1018. (X 26439)

PREDIO (No centro)

Traspassa-se o contrato de um na rua Theophilo Ottoni, proximo da Avenida, com 2 andares e grande armazem. Trata-se á rua da Assembléa n. 45, loja. Tel. Central 1749. (X 29457)

ARMAZEM

Traspassa-se um de seccos e molhados, com optimo contrato e fazendo bom negocio. Informações com Julio, sapateiro, rua do Lavradio n. 77. (X 25971)

Club de Jacarépaguá

De ordem do sr. presidente, convido os srs. socios a comparecerem na séde deste club, hoje, 20 do corrente, em que terá logar a assembléa geral extraordinaria, em 2ª convocação, cuja ordem do dia será: Interesses sociaes. — Rio de Janeiro, 20 de outubro de 1925. Galba Medina, 2º secretario. (X 26435)

Salae quarto de frente

Aluga-se a casal sem filhos ou cavalheiro só que trabalhem fóra. unicos inquilinos. Exige-se absoluta seriedade. O aluguel inclue banhos e café de manhã. Mobiliario novo e rigorosa limpeza. (X 26443)

Nullidade de Casamento

DIVORCIO
INVENTARIO
PATENTE DE INVENÇÃO
REGISTRO DE MARCAS
NATURALISAÇÕES
PASSAPORTES
TESTAMENTOS
ESCRIPTURAS
CARTEIRA DE IDENTIDADE.
PROCURAÇÕES
CONTRATOS

Antes de resolverdes qualquer destes assumptos consultae ao CARTORIO GERAL DE INFORMAÇÕES. As consultas são gratuitas. As consultas por cartas devem trazer sellos para respostas.

Rua do Carmo n. 66 Rio de Janeiro (X 26420)

Grande casa — Rua Marquez de Abrantes

Vende-se uma grande casa solidamente construida, com tres pavimentos, bom terreno, propria para excellente pensão — A casa está em admiravel estado de conservação. — Informações á rua Sacadura Cabral, 29 e 31. (X 25974)

Aos Constructores

A Companhia Brasileira de Construcção e Colonização, acha-se apparelhada para ser a mais efficiente auxiliar dos senhores CONSTRUCTORES, fornecendo-lhes, com perfeição e rapidez, muros, paredes divisorias e outras peças em concreto armado, por preços reduzidos e inferiores aos alcançados para alvenaria de tijollos. — Acceitam-se encommendas para arcabouço de predios com paredes simples e duplas. Rua 13 de Maio, 44, (sobrado). Telephone Central 4331. (1085)

MAGEADOR

Precisa-se um mageador para a machina grande na Typographia da Light, Rua Marechal Floriano n. 168. (2092)

PIANO

Vende-se um muito barato, bonito formato, côr clara, magnificas vozes, em perfeito estado. Barão Mesquita, 507. (X 25990)

MECHANICO PARA MACHINA RE GELO

Precisa-se de um bom mechanico com pratica real em machinas de gelo e frio, para serviço effectivo. Para o interior. Tratar com Sander & Deutschmann. Rua General Camara, 201, sobrado. (X 26412)

GOERZ — TENAX 9 x 12

Vende-se por 2:000$000 uma machina photographica — Tropical de Luxo — Folles duplo e 6 chassis com 2 bolsas para os mesmos. Verdadeira maravilha. Ver das 2 ás 6 da tarde á rua Francisco Muratori, 27, 2º andar. (X 26416)

Dormitorio para noivos

Vende-se um de pão setim, estylo Luiz XVI, sem nenhum uso, á rua Senador Euzebio n. 184, sobrado. — Preço: 6:000$000. Preço da fabrica. (X 26421)

BUICK TYPO SPORT

Vende-se um particular. Ver e tratar á rua Chile n. 21, das 3 ás 6. (X 26415)

SOBRADO

Servido por elevador, proprio para negocio (das 8 ás 19 horas), aluga-se com contrato, o da rua Uruguayana, 74. (X 25955)

ARMAZEM

Aluga-se á rua S. Pedro n. 306. A chave na quitanda em frente. Trata-se á rua da Quitanda n. 50, 1º andar, sala 6, só das 9 ás 11 horas. (X 25991)

"Treinar" ou escrever

á machina, a mil réis a hora, mandar concertar, etc., modelos com Carlos Juncken Junior. Tel. Norte 2594. — Rua do Rosario, 142, 2º andar. (X 25944)

FAZENDA

Vende-se uma, 2 horas do Rio, com 400 alqueires de boas terras, em pastagem e boa lavoura. Trata-se com o sr. Jacob, das 4 horas em deante. — Rua Laranjeiras n. 187. (X 26417)

2 CASAS NOVAS

no Estacio, vendem-se por 42 contos. São alugadas por 535$000 mensaes. Informações na Livraria Victoria, á rua General Camara n. 190. (X 26419)

Cobranças

Advogado do Rio veraneando actualmente nos Estados do Rio e Minas, acceita cobranças ou causas civis ou commerciaes nas zonas servidas pela E. F. O. de Minas, Rêde Sul Mineira e Central. Dá referencias de Bancos e firmas do alto commercio. Cartas a Dr. F. B. Caixa postal 1933, Rio. (X 25970)

Concordatas e fallencias

Vae mal o vosso negocio? Consultae o CARTORIO GERAL DE INFORMAÇÕES, á rua do Carmo, 66, e lereis uma boa solução. As consultas são gratuitas. — Ide ao cartorio. (X 26420)

CASA

Aluga-se uma nova, confortavel, toda pintada a oleo, para familia de tratamento, com jardim na frente e nos fundos, varanda, etc. Póde ser vista das 10 horas em deante, na Avenida Salvador de Sá n. 176. (X 26430)

PROFESSOR DE CANTO

AVENIDA MEM DE SA' N. 114, 1º ANDAR

Possuindo estudos e conhecimentos especiaes sobre o verdadeiro modo de emittir os sons vocaes (impostação), ensina a cantar natural e physiologicamente, com perfeita dicção, em italiano, francez, portuguez, hespanhol e allemão. (X 25988)

BARBEIROS

O maior stock de paletots para barbeiros desde 20$000. O TOMBO DO RIO URUGUAYANA, 1 e 3 (Ponto dos bondes) (5678)

COPACABANA

Alugam-se as casas ns. XII, XVI, XVIII, XXIV, á rua Figueiredo Magalhães n. 116, com tres quartos, duas salas, etc. Chaves no n. 1. Trata-se no Banco de Credito Mercantil, rua da Quitanda, 68, 1º andar. (X 29323)

CASA NA PRAIA DE BOTAFOGO

Vende-se uma grande casa no melhor ponto da Praia, completamente reformada e com todo o moderno conforto, grandes salões, em terreno com 25 x 90, todo arborizado, com garage. Para informações, os interessados podem dirigir-se directamente ao proprietario — Caixa do Correio n. 2.114. (X 26.2[illegible])

NOVA PENSÃO FAMILIAR NO LEME

Optimos quartos elegantemente mobilados, para pessoas de tratamento, em predio novo, com bondes á porta e proximo aos banhos de mar; preços commodos; á rua Buarque n. [illegible] — Leme. Telephone Sul 2770. (X 264[illegible])

PRATICO

De machinas e serragem de madeira para embalagem, precisa-se. — Carta a Olympio Jorge, rua do Theatro n. 3, sobrado. (X 2590[illegible])

No [illegible] 2 riq[illegible] ria, [illegible] mesa [illegible] páu [illegible] bron[illegible] lo; 2 [illegible] tar d[illegible] doura[illegible] grupo [illegible] trona [illegible] mão [illegible] galer[illegible] lamp[illegible] sas [illegible] taes [illegible] tomo [illegible] loeir[illegible] horas [illegible] catal[illegible]

Gr[illegible] á [illegible] Rua [illegible]

A[illegible] Ve[illegible] ca[illegible] LA[illegible]

Ma[illegible]

De[illegible] preço[illegible] vista [illegible] D. C[illegible] Rua [illegible]

Ho[illegible]

Para vidraças — Para latão e cobre — Para vidros e nickel

Bon Ami

Para aluminio

E suas innumeras applicações

Sem duvida, V. S. usa BON AMI para limpar espelhos e vidraças — isto todos o fazem. Mas, muitas donas de casa descobriram varios outros modos de utilisar o seu "bom amigo".

BON AMI é inigualavel para a limpeza de banheiras e azulejos, para todos os utensilios de latão, cobre, nickel e aluminio, bem como para madeiras brancas esmaltadas.

Absorve rapidamente a gordura e sujeira dos tapetes de Linoleum e Congoleum.

E assim percorre todos os recantos da casa — tudo fica brilhando pelo toque magico do BON AMI.

Para sapatos brancos — Para espelhos

PARA BANHEIRAS — Agentes geraes para o Brasil — PARA ESMALTE BRANCO

Telles, Irmão & Cia.

RUA FLORENCIO DE ABREU 5 — São Paulo

Depositarios no Rio de Janeiro:

ANTONIO BRAGA & CIA.

Rua Candelaria, 28-30

LEILÃO
LUXUOSOS MOVEIS

No palacete da Praia de Botafogo n. 188

2 riquissimas mobilias douradas, forradas de tapeçaria, Luiz XV e XVI, tendo jardineira, apparadores, mesas, columnas, vitrines, etc.; 3 ricos dormitorios de páu setim, oleo e imbuya, com grinaldas e festões de bronze, da casa Leandro Martins e Lyceu de São Paulo; 2 dormitorios de laqué para solteiro, sala de jantar de imbuya com florões e applicações de bronze dourado, obra da casa Leandro Martins; 2 riquissimos grupos de couro legitimo, grande modelo, Maple, poltronas e chaises longues, pianolla Steck, piano allemão Weymann, Victrola Victor, bilhar com pertences, galeria de quadros antigos, grandes jarrões fallet, lampadas, estatuas de bronze e marmore, tapetes persas para centro, finissimas cortinas, prataria, crystaes Baccaratt, faqueiros, baixellas, porcellanas, 2 automoveis, grupos de setim, balanço, etc., etc. o leiloeiro LA PORTA venderá em leilão amanhã, ás 5 horas da tarde, bem como o esplendido palacete. Vide catalogo amanhã no *Jornal do Commercio*.

(X. 26370)

GRATIS — Si quer ser feliz em emprego, em negocios e em amizade, gozar saude, educar a vontade, augmentar a memoria, a lucidez de espirito e o vigor physico e viril; agir pelo pensamento á distancia, livrar-se das influencias estranhas e dominal-as, vencer as difficuldades da vida e alcançar a felicidade e a paz, peça já o MENSAGEIRO DA FORTUNA. Dá-se em mão ou manda-se pelo Correio, gratis, a quem enviar este annuncio ou citar o nome deste jornal. Só para adultos e não analphabetos.

Escreva para ARISTOTELES ITALIA, á CAIXA POSTAL, 604, Secção C — (Rua Buenos Ayres, 335), Rio. Mande-nos o nome e endereço escriptos com clareza, hoje mesmo. (X. 25960)

Perola Oriental

JOIAS E RELOGIOS PARA PRESENTES

Grande reducção nos preços devido á baixa do Cambio e ao grande stock antigo

RICARDO AUGUSTO BIATO

Rua Marechal Floriano Peixoto 54—Telephone N. 5390

(X 25934)

Industria em S. Paulo

Vende-se uma Fabrica de Calçados, perfeitamente montada, com producção de 250 a 300 pares diarios e optima freguezia. Facilita-se o pagamento.

Acceitam-se tambem permutas com predios, terrenos, fazendas, etc. — Cartas a Frederico Navarro da Cruz — Rua Carvalho Monteiro n. 56. (X. 26444)

Automoveis F. N. e Motocycletas

Vendem-se por preços vantajosos os seguintes carros:

1 caminhão, 30 H. P. — 1 1|2 tonelada

3 Double-Phaeton, 20 H. P. — 7 logares.

Motocycletas de 1 e 4 cylindros, da afamada marca belga "F. N.".

Informações com os representantes "Estos. EMILE LAPORT & Cia. — 51, rua dos Ourives (1º andar).

(X 25945)

Machinas de escrever

De todos os fabricantes a preços minimos; vendem-se á vista e a prazo longo — D. O. M. E. R. U. F. I. — Rua S. Pedro 37. — Loja. (1082)

Machina Registradora

Vende-se para desoccupar logar uma de 3 gavetas, modelo N. 937 — 3 C, com pouco uso (quasi nova). Facilita-se o pagamento. — Rua S. Pedro 37. — Loja. (1081)

Hotel-Pensão Brasileira

123, Haddock Lobo, 123. Para casal, de 350$ a 500$000; para solteiro, de 210$ a 300$. (X 26331)

PRATICO DE PHARMACIA

Precisa-se de um para assumir a gerencia. Trata-se á rua Uranos n. 12, Ramos. (X 26278)

MOÇAS

Precisam-se de 5 moças para vender artigos de escriptorio. Paga-se ordenado e commissão. Rua S. Pedro 37. — Loja. 1084)

LEITE DE MAMÃO

Compra-se a 0$800 o litro, na rua Primeiro de Março n. 12. (X 26274)

OPTIMO NEGOCIO

Vende-se, por motivo de viagem, uma pensão muito bem frequentada e optimamente situada (Cattete). Trata-se com o sr. Arthur, á rua do Cattete n. 221. — (Barbearia) (X 25700)

Cofres e prensas

Vendem-se a preços sem competidores, á vista ou a prazo longo. Não compre sem visitar a nossa exposição. — D. O. M. E. R. U. F. I. — Rua S. Pedro, 37 — Loja. (1083)

SYPHILINA FOURNIER — Infallivel para a syphilis e rheumatismo. VIDRO, 5$000, PELO CORREIO, 6$000

VERMIFUGO EMIL — O melhor lombrigueiro, de gosto agradabilissimo, e purgativo. Vidro 2$500, pelo Correio, 3$500.

SUOROL — Contra o mão cheiro do suor, frieiras e eczemas. Preço, 3$000, pelo Correio, 3$500. A' venda na rua Uruguayana n. 66 — PERESTRELLO FILHO & C., RIO. "A GARRAFA GRANDE". (2081)

Para o Cabello

¿ Um preparado maravilhoso?

A loção BELLA COR, é de effeitos rapidos e maravilhosos contra a caspa, calvicie, quéda do cabello, molestias do couro cabelludo, etc. Tem a grande vantagem de não ser tintura, e dar aos cabellos brancos ou grisalhos sua côr natural primitiva, lentamente, sem queimar ou prejudicar o couro cabelludo. Com 4 applicações: desapparecem as caspas. Com 8 applicações: faz brotar novos cabellos. Com 10 applicações: os cabellos brancos vão ganhando vida nova e a sua cor primitiva. BELLA COR, é suavemente perfumada e deve ser usada por todas as pessoas, em todas as edades. Publicaremos brevemente attestados de 496 medicos que usaram e attestaram as suas excellentes qualidades. Cuidado com as imitações, exijam sempre BELLA COR.

Vende-se nas pharmacias, barbeiros, perfumarias, drogarias, etc. Não encontrando na sua localidade, mande-nos este coupon:

Sr. Jayme Teixeira — Rua 11 de Agosto, 53 — S. Paulo — Junto remetto um vale postal de 10$000 para um vidro da loção BELLA COR.

Nome ....

Logar ....

Estado .... Rua .... N. ....

Para um pedido de 3 vidros, remetta sómente 25$000. C. M. (3726)

Cartorio Geral de Informações

RUA DO CARMO N. 66 Phone: Norte, 4551.

Este Cartorio foi creado para prestar ao publico informações GRATUITAS sobre negocios nas repartições publicas e no fôro em geral.

As informações pedidas por cartas devem trazer sellos para as respostas.

IDE AO CARTORIO — INFORMAÇÕES GRATIS. — RIO DE JANEIRO —

(X. 26427)

CASA PAVAGEAU

A melhor bicyclette

FLYING WHEEL, rs. 450$

STAR, rs. 350$

Aos revendedores Grandes Descontos.

R. Constituição, 63

TABAGIL

E' o grande remedio brasileiro que vence o habito de fumar em 3 dias!

EFFICAZ! — INOFFENCIVO! — ENERGICO!

Formula de um medico brasileiro.

Fumar é perder saude, tempo e dinheiro.

Depositarios: — Rodolpho Hess & Cia. — RUA 7 DE SETEMBRO, 61 — Rio. (P 29038)

Peçam vinho ANDRESEN

«Juventude Alexandre» Dá vigor e mocidade aos cabellos. Restitue a côr primitiva aos cabellos brancos. Extingue a caspa. Combate a calvicie. De agradavel perfume, seu uso é sempre util. Cuidado com as imitações.

Pelo Correio, 5$000. Dep. Casa Alexandre — Rua Ouvidor numero 148

Peça e exija «Juventude Alexandre»

(Ap. D. N. S. P. Nº 204 — 11|10|11) (3785)

BORLIDO MAIA & Cia.

CASA FUNDADA EM 1898

Depositarios do Cimento inglez "WHITE BROTHERS". Torta hygienica "OLSINA" e "BEBEDOURO HYGIENICO" approvado pelo D. N. da Saude Publica e Directoria do Serviço Sanitario de S. Paulo.

PHONE — Norte 274 — RUA DO ROSARIO N. 55

GOODRICH

Campeão das estradas

Os famosos pneus e camaras

JA' CHEGARAM!

Distribuidor geral para o Brasil:

Companhia Commercial e Maritima

RIO DE JANEIRO

RUA BENEDICTINOS 1 a 7

(1823)

OLHOS — Inflammações e Purgações — USE O "Collyrio Moura Brasil"

Vende-se em todas as pharmacias e drogarias

(X 25076)

FAVOGENIO,

Loção de exquesito perfume, evita a quéda do cabello, tonificando-o e conservando-lhe a côr natural. Debella as eczemas, tinha, seborrhéa, etc...

A CASPA MAIS REBELDE E' CURADA EM 48 HORAS!

Destróe rapidamente os parasitas da cabeça e da barba. Pelo seu suave perfume FAVOGENIO é o ideal dos toucadores mais exigentes. Vidro 12$000, pelo Correio 14$000. A' venda n'A Garrafa Grande" 66 — Rua Uruguayana — 66 PERESTRELLO FILHO & Cia. RIO

(247)

Cabelleireiro para senhoras

CARDOSO

Ex-empregado da casa Dorel, especialista em córtes de cabellos de senhoras, participa ás distinctas clientes que se encontra no Instituto Adolita, á Avenida Rio Branco, 151, 2º andar, altos do Cinema Avenida. (Elevador). (X 25926)

HEMORRHOIDAS

Cura radical garantida por processo especial sem operação e sem dôr. Diagnostico e tratamento moderno das doenças dos Intestinos, Rectum e Anus. Diarrhéas, colites e dysenterias, prisão de ventre, e suas complicações, quédas do rectum, fistulas, fissuras, corrimentos, pruridos, feridas, etc. Cirurgia dos intestinos, Rectum e Anus — Dr. RAUL PITANGA SANTOS — da Faculdade de Medicina; Passeio 56, sob, de 1 ás 5

(9.437)

Coupelet Ford

Vende-se um em perfeito estado, proprio para medico. Ver e tratar na Garage Lapa, com Alvaro. (X 25918)

UM FURO

As meias de seda marca Gloria, Onix e Sulamita não furam nem rompem. Vendem-se a preços de reclame, á rua dos Andradas n. 26. (X 23418)

BRIM LINHO INGLEZ

Para ternos de homens, branco 15$ e pardo 7$500 o metro. — RUA SÃO PEDRO N. 91, LOJA. (X 29461)

RADIO

Telephonia e Telegraphia, Transmissão e Recepção. Companhia Paulista de Material Electrico. Rio de Janeiro. Rua São José, 76. (2621)

ALUMINIO

Solda-se e concerta-se qualquer peça; na rua Frei Caneca n. 165. "O Carioca". Telephone Norte 2052. (5762)

PAPELÃO IMPERMEAVEL "WEATHERPROOF"

Para coberturas de casas de colonos e de FAZENDAS E OLARIAS

Mais barato do que Sapé

A. W. Vessey & Cia. Ltda.

Rua Theophilo Ottoni n. 89 RIO DE JANEIRO

DISTRIBUIDORES para o Estado do Rio e do Espirito Santo

Para a cidade de Campos Sampaio Ferreira & C. Rua 24 de Maio, 25

Para a cidade de Nictheroy A. Malhão & Cia. Rua da Conceição n. 30

(666)

Apartamentos e escriptorios

Alugam-se no edificio dos cinemas Imperio e Capitolio, os mais modernos apartamentos construidos no Rio de Janeiro, constando de um amplo dormitorio, quarto de banho com todas as peças e uma saleta de espera ou visita, além de magnificas salas para commercio e escriptorios. Aluga-se tambem no 1º andar do cinema Gloria, salas para commercio fino, escriptorios, consultorios, etc. Trata-se no 1º andar do cinema Odeon, com a Companhia Brasil Cinematographica. Preços: TREZENTOS A QUINHENTOS MIL RE'IS cada apartamento. (2075)

PREDIO — VENDE-SE

O bom e solido predio em terreno que mede 22 x 40, na rua Alzira Valdetaro n. 27. Trata-se no n. 52 da mesma rua. Preço: 35:000$000. (X 29456)

Tossis? Tomae BRONCHITAL

Ap. D. N. S. P. — N. 396 — 5|10|922.

Deposito: — RUA URUGUAYANA, 111 PHARMACIA BITTENCOURT. (4717)

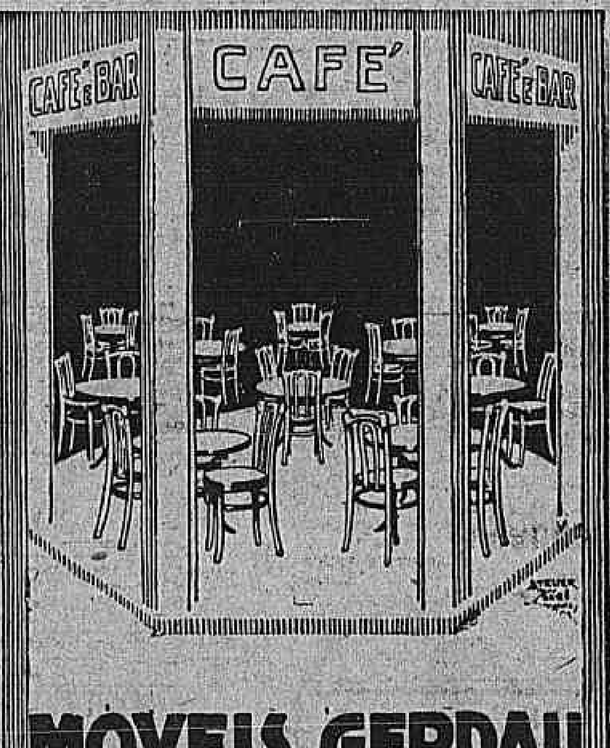

MOVEIS GERDAU

MADEIRA VERGADA GRANDE DURABILIDADE

DEPOSITARIOS: HASENCLEVER & Cia RIO DE JANEIRO.

(3597)

ASTHMA - BRONCHITE ASTHMATICA

Os accessos agudos cedem promptamente, a expectoração é facilitada e a calma sobrevem com o PO' INDIANO DE GIFFONI.

Para os casos chronicos: GOTTAS INDIANAS DE GIFFONI — Vide o modo de usar no rotulo.

Encontram-se nas boas pharmacias e drogarias.

Deposito geral: DROGARIA GIFFONI — Rua 1º de Março n. 17 — Rio de Janeiro. (8708)

O Sr. é economico?

ENTÃO NÃO PERCA A GRANDE OPPORTUNIDADE QUE LHE OFFERECE A POPULAR

Alfaiataria Oriente

de vestir-se por preços que é de pasmar.

75$000 — Superior costume de casemira preta ou azul.

79$800 — Elegante costume de casemira padrões modernos.

89$700 — Moderno costume de palm beach em lindos padrões.

Colossal e variado sortimento em calças e costumes de brim para torrar por qualquer preço.

VISITEM AS GRANDES EXPOSIÇÕES DA Alfaiataria Oriente

R. Marechal Floriano, 131

TEL. N. 1755. (5673)

HOMOEOPATHIA

Na cidade em que mora não ha medico homœopatha?

Quer tratar-se pela homœopathia? Peça informações á Pharmacia De Faria & Comp., á rua de S. José, 75 que mantém consultorio gratuito, por correspondencia, dirigido pelo provecto medico homœopatha Dr. A. Duque Estrada. (932)

NICTHEROY

Vende-se um restaurant bem sortido, fazendo bom negocio, tem contrato; aluguel barato, perto das Barcas. O motivo é o dono ter de retirar-se para fóra; informações na Casa Italiana — Rua José Clemente n. 16, fundos do Correio. (X. 29520)

LOTERIAS

CAPITAL FEDERAL

Extracção de hontem:

70.352	20:000$000
36.190	5:000$000
7.405	3:000$000
57.914	2:000$000
52.308	2:000$000

PREMIOS DE 1:000$000

31417 52984 58525

PREMIOS DE 500$000

79459 10021 77968 14453 15158 6537

PREMIOS DE 200$000

41421 46534 45334 66954 28374
43022 79110 77116 30620 38253
16063 59506

PREMIOS DE 100$000

66883 28369 21817 57107 55015
68362 49363 79387 31576 21375
54873 65129 43397 52765 29466
4163 12614 25064 34553 53818
65368 41221 1786 69474 7703
13902 1308 66609 27189 6841
51317 60864 38514 9085 47314
70654 59167 74590 32109 70003
41355 6215 17988 22149 27058
76509 53790 76050 28286 27970
15669 61598 27346 73006 72827
72419 7995 21196 75646 69857
36590 23396 75559

APPROXIMAÇÕES

70351 e 70353	400$000
36189 e 36191	300$000
7.404 e 7.406	200$000
57913 e 57915	100$000
52307 e 52309	100$000
31416 e 31418	50$000
52983 e 52985	50$000
58524 e 58526	50$000

DEZENAS

70351 a 70360	60$000
36181 a 36190	40$000
7.401 a 7.410	30$000
57911 a 57920	20$000
52301 a 52310	10$000
31411 a 31420	10$000
52981 a 52990	10$000
58521 a 58530	10$000

TERMINAÇÕES

Todos os numeros terminados em 2 têm 2$000.

Companhia de Loterias Nacionaes do Brasil

Extracções publicas sob a fiscalização do Governo Federal, ás 3 1|2 e aos sabbados ás 3 horas. — RUA VISCONDE DE ITABORAHY N. 67 — e 1º MARÇO, 110, (Edificio proprio).

HOJE — PLANO 34-63ª — HOJE

20:000$000

Por 1$800, em meios

AMANHÃ — PLANO 38-2ª — AMANHÃ

50:000$000

Por 4$000, em quartos

SABBADO — PLANO 15-48ª — SABBADO

100:000$000

Por 16$000, em decimos

— SO' JOGAM 30.000 BILHETES —

Os bilhetes para esta loteria acham-se á venda na séde da Companhia, á rua Primeiro de Março n. 110 (edificio proprio), que acceita e despacha com promptidão os pedidos do interior acompanhados de mais 900 réis para o porte do Correio.

LOTERIA DO ESTADO DO RIO

Fiscalizada pelo Governo do Estado — Systema de urnas e espheras — Extracção ás 15 horas.

— HOJE —

25:000$000

INTEIRO, 1$600. MEIO, $800.

— SEXTA-FEIRA —

30:000$000

INTEIRO, 2$400. TERÇO, $800.

VENDE-SE EM TODA A PARTE.

Concessionaria: COMPANHIA INTEGRIDADE FLUMINENSE — Rua Visconde do Rio Branco n. 499. Nictheroy (1012)

RAIOS X

DR. JORGE A. FRANCO, Assistente do Instituto Oswaldo Cruz. Consulta com exame pelos Raios X, 35$. Tratamento das doenças do estomago, intestinos, figado, pulmão, coração, rins, ossos, etc. Cura da blenorrhagia e suas complicações com injecções hypodermicas de sua descoberta. — 15, Largo da Carioca, 15, das 3 ás 6.

RODA DA FORTUNA

PARA HOJE

Grupo . . 4	Grupo . . 18
Dezena. 16	Dezena. 70
Centena. 816	Centena. 970
Milhar. 3816	Milhar. 6970

Grupo . . 9	Grupo . . 16
Dezena. 34	Dezena. 61
Centena. 534	Centena. 261
Milhar. 0534	Milhar. 4261

19074, invertidos Zangão.

DERAM HONTEM:

1º premio	0.352	13 Gallo
2º	6.190	23 Urso
3º	9.405	2 Aguia
4º	2.308	4 Borboleta
5º	7.914	18 Porco
Moderno.	016	10 Coelho
Rio.	038	2 Aguia
Salteado.		

CARIOCA. . . .495—24
BURACA. . . .806— 2
S. PAULO. . . .620— 5
RIO. . . . .757—15
A' QUERIDA. . .235— 9
Rio, 19|10|925 - L. P. (X. 29511)

HORA. . . . 364—16
REAL. . . . 699—25
ESPERANÇA. . 641—11
PRIMAVERA. . 125— 7
DEFESA. . . 420— 8
E. O. (X. 29483)

GARANTIA. . . 312
CARIOCA. . . 743
PAULISTA. . . 694
LEALDADE. . . 760
SOMMA. . . . 509
(X. 29476)

Seductora. . . 466 G 16
Central. . . . 176 G 19
Rio, 19|10|925-G. & S. (X. 29531)

FLUMINENSE. . 507
OPERARIA. . . 896
NOITE. . . . 412
CARIDADE. . . 450

Mineira 265

19 - 10 - 925. — V. P. (X. 29493)

— POPULAR — 599 — APPELLAÇÃO — 114 — F. L. (X. 29490)

PAULISTA. . . 905
TRIUMPHO. . . 182
DERBY. . . . 417
JOCKEY. . . . 156
Rio. 19 - 10 - 925. (X. 29463)

Agave 602
Sorte 629
Peseta 289
Libra 102
Ouvidor . . . 281
Matriz 337
Quitanda . . . 704
Fillial 100
Em 19-10-1925 (X 29501)

A' LIBERAL. . . 078
ORIENTE. . . . 109
OCCIDENTE. . . 534
NATURAL. . . . 244
19|10|925. — J. L. (X. 29494)

A LOTERICA — 297 —
Rio, 19 - 10 - 1925 - Hoje, ás 6 1|2. (X. 29466)

A Preferida. . . 986—17
Confiança. . . 970—18
Vale quem tem 303— 1
Federal. . . . 616— 4
Somma. . . . 875—19
Concurso das Flores N. 16 — Hortencia C. 506
Rio, 19|10|925 - J. A. (X. 29542)

TERRENO — 12:000$000

12 ms. frente para a Avenida Epitacio Pessoa, proximo á Lagôa. Trata-se na rua Uruguayana n. 112. (X 29449)

SENADOR VERGUEIRO, 66

Aluga-se sala de frente mobilada em casa de pequena familia estrangeira. (X 29470)

PELLES

Fabrica, rua da Carioca, 22, 1º. Tingimos, lavamos, reformamos, pelles por profissionaes competentes. Preços modicos. Rua da Carioca, 22, 1º. Telephone Central 5...

ENCAIXOTADOR

Precisa-se de um com pratica de serviços de exportação. Carta á redacção deste jornal para R. B. C.

CHAPE'OS

Limpam-se, tingem-se e reformam-se com perfeição. Rua do Ouvidor n. ...

JUNTO A' SENHORA — Vende-se uma ... N. MENSAGEIRO ...

COMPANHIA BRASIL CINEMATOGRAPHICA

CAPITOLIO

"Pensa, então, que eu que o criei com tanto carinho e com tanto sacrificio, que o fiz homem e lhe grangeei fama, hei de consentir que tu, uma mulher casada, o tome para um joguete do teu coração, e lhe desgraces o futuro?".

Vibrante de indignação, como a vimos tambem meiga e carinhosa, eis como nos apparece

Colleen Moore

EM

AMOR. DESTINO E HONRA

8 actos da FIRST NATIONAL

Programma Serrador — com

Wallace Berry - Ben Lyon - John Bowers - Gladys Brackwell e Rosemary Theby

Revista Odeon n. 14 (Actualidades Gaumont) — Noticiario de PARIS, CAIRO, NAPOLES, NICE, CANNES, INGATERRA, ESTADOS UNIDOS e **MODAS DE PARIS**

A seguir — um outro encanto de arte e de luxo — **UM ANNO DE VIDA** — da First National — Programma Serrador — com **Aileen Pringle, Antonio Moreno, Dorothy Mackail, Sam de Grasse e Rosemary Theby.**

ODEON

Corte este annuncio, para não se esquecer!

NORMA TALMADGE

repete aqui o exito immenso do seu trabalho em

A UNICA MULHER

(PROGRAMMA SERRADOR)
da FIRST NATIONAL - com

Eugene O'Brien

O CINEMA POR DENTRO - comedia impagavel da IMPERIAL — Fox Film

Segunda-feira — um novo trabalho da FOX FILM — **BARREIRAS DE UM BEIJO** — com EDMOND LOWE

GLORIA

Ethel Clayton

a bella sereia de olhos verdes

Madge Bellamy
a creaturinha deliciosa

Marian Harlan
outra belleza americana

Kathryn Perry
uma terceira deidade

4 mulheres lindas, em um trabalho da FOX FILM CORPORATION

Nas azas da mocidade

7 actos da FOX FILM CORPORATION — Um film que é uma licção, e ao mesmo tempo uma grande attracção de luxo — Um romance de fogo em um ambiente adoravel

Este film é improprio para menores

CONHECEU PAPUDO! — comedia da **VITAGRAPH**, com o celebre comico LARRY SEMON

BRASIL ACTUALIDADES — noticiario carioca da semana passada

SEGUNDA-FEIRA — Corine Griffit em — **ALMA E ROMANCE**

CINEMA THEATRO CENTRAL

Empresa Pinfildi

Unico Music Hall Familiar do Brasil Av. Rio Branco ns. 168 e 170 — Tel. C. 4218

HOJE — **Programma dedicado ás Exmas. Familias! Enchentes consecutivas!** — HOJE

NO PALCO — 4 SESSÕES — A's 3 horas — 5 1|2 — 8 1|2 e 10 1|2

Lola Krasavina
Famosa artista internacional (Estréa).

Rossi e Fiorini
Duo lyrico em trechos escolhidos de opera — "Guarany".

Pilar Manzano
Cancionista hespanhola.

Baptista Junior

O principe dos ventriloquos

Tromaz Vieira
Excentrico portuguez.

Marisa Antonfetti — Os Mendes

Les Haparandias

Nita Ibanez

Les Fran Valty

Dina Bruno — Felito — William John

Tania Mexicana — Milagritos Amat

Quinta-feira, 22 — "AMEAÇA OCCULTA", com CHARLES HUTCHISON.

NA TELA

GLADYS LESLIE,
ALICE CHAPLIN,
WALTER GILBERT, e
mais 8 artistas celebres — em

A PEROLA DO AMOR

e a comedia em 2 acto

Agora, sim, está certo

Programma Extra

MATARAZZO.

(X 29527)

Cine-Theatro AMERICA

(HOJE)

NA VIDA DE CADA MULHER emocionante drama em 7 partes com a eminente actriz *Virginia Valli.*

ESPOSA DE CALÇA E BOTAS engraçadissima comedia em 2 partes e ainda o film natural *REVISTA ODEON*

Amanhã festival de — — — *Alfredo Albuquerque*

Cinema Tijuca

(HOJE)

ASSIM SE ESCREVE — — — A HISTORIA delicada e emocionante pellicula da metro com *Eleanor Boardman.*

ULTIMA OPPORTUNIDADE

film dramatico em 5 partes com a famosa estrella *Alice Calhou*

CINEMA AVENIDA

HOJE — HOJE

Qual mais delicioso? Um beijo dado em plena luz, ou

UM BEIJO NO ESCURO

em absoluto segredo?... Quem lhes poderá dar resposta são os artistas

Adolpho Menjou, Aileen Pringle, Lilian Rich

num encantador, alegre, estonteante film Paramount

Este film é improprio para creanças

Jornal da Fox O campeonato de tennis na America, a eleição da rainha de Coney Island, a ultima moda, cabelleiras em ouro e prata, o base-ball jogado por meninas, as corridas de cavallos em Kalmaxoo etc.

IDEAL

O MAIS CONFORTAVEL CINEMA DO RIO - PROPº M. PINTO

HOJE — **Na sua belleza e poesia maximas, uma das obras mais lindas da literatura sentimental portugueza** — HOJE

Uma primorosa edição cinematographica do romance celebre de Julio Diniz

AS PUPILAS DO SR. REITOR

10 PARTES que falam ao coração, que commovem, na sua infinita bondade e na sua suavidade sem egual e em que o eminente e saudoso artista

Eduardo Brazão

tem um dos seus trabalhos mais perfeitos e mais admiraveis, ao lado de

Maria de Oliveira, Antonio Pinheiro, Maria Helena, Antonio Duarte e outros

A pellicula mais extraordinaria que já nos apresentou a Empreza de Films d'Arte Portugueza

Como infallivel desopilante, um antidoto para a hypocondria duas partes jocosissimas da UNIVERSAL.

Forrobodó desmanchado

Preços: Poltronas, 2$000 — Camarotes, 10$000

HOJE

Ultimo dia de exhibição do mais sensacional super-film

PEQUENAS DE HOJE

Um colosso que alcançou formidavel successo—O monumento da FIRST NATIONAL para os PROGRAMMAS DE OURO (Importação Matarazzo)

No lendario Egypto onde a immortal Cleopatra palpitou e morreu de amor intenso...
No paiz dos mysterios fascinadores...
...é um romance de amor sublime e empolgante...

PRISCILLA DEAN

a ardorosa e bella, com a sua plastica incomparavel de suberba mulher, na maior de suas creações

UM CABARET NO CAIRO

ao lado do elegante

ROBERT ELLIS

Um film que faz vibrar de enthusiasmo!

AMANHÃ

UM PROGRAMMA DE OURO

PARISIENSE

HOJE — HOJE

QUANDO O AMOR FLORESCE

Aileen Pringle e Conrad Nagel

CINE PALAIS

THEATRO MUNICIPAL

Temporada official - Companhia Dramatica Italiana Melato Betrone

ULTIMOS ESPECTACULOS

HOJE ás 8 3|4
7.ª RECITA DE ASSIGNATURA
(1.ª *supplementar*)
Festa artistica de *Annibale Betrone*

IL PENSIERO

de LEONIDAS ANDREIFER
Maria Melato — A. Betrone
PREÇOS DO COSTUME

AMANHÃ, A'S 8.45
ULTIMA RECITA POPULAR

LA PORTA CHIUSA

Peça em 3 actos de Marco Praga
Poltronas 5$000
MARIA MELATO — A. BETRONE

QUINTA-FEIRA, 22
DESPEDIDA DA COMPANHIA - 8ª recita de assignatura (2ª Supplementar)
FESTA ARTISTICA de
MARIA MELATO

LA DONNA NUDA

4 actos de H. Bataille
PREÇOS DO COSTUME

(X 29453)

ELECTRO-BALL CINEMA

EMPRESA BRASILEIRA DE DIVERSÕES — 51, rua Visconde do Rio Branco, 51 — A mais popular e querida casa de diversões desta capital — Sessões cinematographicas com "films" dos melhores fabricantes nacionaes e estrangeiros.

HOJE — HOJE

A MULHER HOMEM

por MARION DAVIS

Vencedores do torneio do dia 18 — Aldo-Paulista (azues). Tocará nos intervallos uma excellente banda de musica. Bar e barbeiro de 1ª ordem. PING-PONG e BILHARES — Ao ELECTRO BALL CINEMA — Rua Visconde do Rio Branco, 51. (X 28540)

RIALTO

com **JAYME COSTA**

1ª sessão 8 horas HOJE — 2ª sessão 10 horas HOJE

Primeiras representações da engraçadissima comedia, adaptada pelo escriptor Antonio Guimarães.

O INIMIGO DAS MULHERES

Clodomiro: JAYME COSTA — **Regina: BELMIRA D'ALMEIDA**

DISTRIBUIÇÃO, PELA ORDEM DE ENTRADAS

Angela, Justina Laveronne; Raphael, Ramos Junior; Archimedes, Aristoteles Penna; Clodomiro, Jayme Costa; Palmyra, Eugenia Brazão; Emilia, Luiza d'Oliveira; Regina, Belmira d'Almeida; Rosa, Maria de Lourdes; José, Darcy Cazarré; Baroneza, Cora Costa; Margarida, Lygia Rubio; Cosinheiro, D. Canedo; Chauffeur, A. Victor. Moveis de A. F. Costa — Lustres da Casa Braga — Peça para familias